



9月

2023.9.1 No.737

8月1日、放課後子ども教室で夏休み特別企画。
6種類の縄跳び世界記録を持つSADA先生の指導で、
ダブルダッチの跳躍に成功！
(記事は18ページ)



主な内容

中之条ビエンナーレ2023開幕・・・ p2



まもなく開幕！中之条ビエンナーレ2023

どこへ来たのだろうか

忘れられた風景、静かに佇む木造校舎、霧に包まれた温泉郷

どうぞ静かな山里に迷い込んでください

見知らぬ土地への旅路の始まり

開催期間 9月9日(土)～10月9日(月・祝) 会期中無休

開催時間 9時30分～17時

開催エリア 町内5エリア(全44会場)

*中之条市街地エリア *伊参エリア
*四万温泉エリア *沢渡暮坂エリア *六合エリア

アーティスト 125組

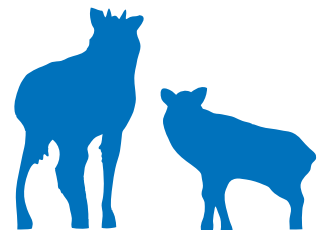

中之条ビエンナーレ
実行委員長あいさつ



ひとみ まさる
人見 将さん

中之条ビエンナーレは9回目の開催を迎えます。長い間続けてこられたのは、町民の皆様のご理解とご協力のおかげです。心から御礼申し上げます。

前回は多数の知恵を借りながら、大きな事故もなく開催することができました。コロナ禍の中、現代アート鑑賞は開催可能なイベントであることがわかりました。今は少し落ち着きを感じていますが、なるべく多くのお客様をお迎えできるように、必要な対策は保ちつつ準備しています。

町民の皆様には引き続き無料で楽しめるのみならず、普段入ることのない廃校となった校舎など、思い出が詰まった場所と想います。その思い出の土地を訪ね歩くことは大きな魅力のひとつです。現代アート作品を通じてお楽しみください。

そして中之条町を舞台にした交流が活気づきますように。

イベントスケジュール

※イベントの詳細は公式ホームページをご覧ください。

日 曜日	時間	場 所	種別	タイトル
9月9日 土	10:00~11:30 / 14:00~15:30	ツインプラザ	町	ばんざいはいざいじゆうじざい
	13:00~15:00	イサマムラ	参	中之条廃校活用ステキ発信プロジェクト
	13:00~16:00	イサマムラ	参	くじびきドローイングin中之条ビエンナーレ
	17:30~19:00	つむじ・YouTube		オープニングイベント「コスモグラフィア」
9月10日 日	11:00~11:30 / 12:30~13:00	イサマムラ	パ	eggs
	13:30~15:00	イサマムラ伊参公民館	町	CONTON_meeting「新しい障害美術の可能性」対談
	14:00~14:15	岩本諏訪神社	パ	神楽殿 "奉納舞"
9月12日 火	17:30~20:00	YouTube		アーティストトーク
9月13日 水	17:30~20:00	YouTube		アーティストトーク
9月15日 金	13:00~15:00	イサマムラ	参	中之条廃校活用ステキ発信プロジェクト
	公式ホームページ要確認	旧廣盛酒造ほか	パ	生を見つめる3 部作(18日まで各地で開催)
9月16日 土	11:00~11:30 / 12:30~13:00	イサマムラ	パ	eggs
	11:00~11:30 / 14:00~14:30	山の上庭園	パ	"音にふれる／形にふれる"スモール・ライブ・セッション2023
	18:00~19:00	旧第三小学校	パ	ライブペイント with Ryu Matsuyama Solo
9月17日 日	11:00~11:30 / 12:30~13:00	イサマムラ	パ	eggs
	13:30~15:00	ツインプラザ	町	ミルキクアソブーかたちに触れる ひびきに触れるアート・ピクニック「星筐」
9月18日 月	11:00~11:30 / 12:30~13:00	イサマムラ	パ	eggs
	13:30~15:00	ツインプラザ	町	ミルキクアソブーかたちに触れる ひびきに触れるアート・ピクニック「星筐」
	17:30~18:00	博物館ミュゼ	パ	身体表現パフォーマンス
9月22日 金	10:00~17:00	旧井上畜産屋外	参	つばなんかを：みんなで：つくる
9月23日 土	10:00~11:30 / 14:00~15:30	ツインプラザ	町	ばんざいはいざいじゆうじざい
	10:00~17:00	旧井上畜産屋外	参	つばなんかを：みんなで：つくる
	11:00~12:00 / 14:00~15:00	イサマムラ / 伊参スタジオ	町	「アートdeカタローゼ」対話型アート鑑賞ラボ
	13:00~17:00	清見寺	参	観音菩薩さまになろう
9月24日 日	13:30~15:30	イサマムラ伊参公民館	町	CONTON_meeting 「インクルーシブアートコーディネーター学習会&研究会」
	14:00~15:30 / 17:00~18:30	富沢家住宅	パ	Ogri ー小栗上野介ー
	13:00~15:00	ツインプラザ	参	マネックスターを作ろう
	13:00~17:00	清見寺	参	観音菩薩さまになろう
	13:00~14:30 / 16:00~17:30	富沢家住宅	パ	Ogri ー小栗上野介ー
	13:30~15:30	イサマムラ伊参公民館	町	CONTON_meeting「みんなとつながる上毛かるた」体験会
	17:30~18:00	博物館ミュゼ	パ	身体表現パフォーマンス
9月30日 土	17:30~18:30	伊参スタジオ	パ	ダマダムタルの「ショートショートショー」
10月1日 日	10:00~12:00	つむじ		中之条町郷土芸能発表会
	17:30~18:30	伊参スタジオ	パ	ダマダムタルの「ショートショートショー」
10月7日 土	13:00~16:00	イサマムラ	参	くじびきドローイングin中之条ビエンナーレ
	13:30~14:00 / 15:00~15:30	イサマムラ	パ	eggs
	17:00~20:40	イサマムラ	パ	DUV NITE
10月8日 日	13:30~14:00 / 15:00~15:30	イサマムラ	パ	eggs
	17:30~19:00	イサマムラ	パ	さしがさばなとチェンパロの白い蛹(サナギ)
	18:00~20:00	赤岩神社参道	パ	なおりあい
10月9日 月	11:00~11:30	イサマムラ	パ	eggs
	17:30~19:00	つむじ・YouTube		クロージングイベント「獅子も時計回りに踊る」

町 町民アートプロジェクト 参 参加型アート パ アーティストパフォーマンス

公式ガイドブック 「引換券」を配布します

公式ガイドブックの「引換券」を9月1日の区長文書で町内の各家庭に配布しました。

公式ガイドブックが必要な人は、「引換券」を持って、次の場所で交換してください。

引換場所

役場観光商工課(平日のみ)、六合支所(平日のみ)、町観光協会、四万温泉協会、イサマムラ、旧沢渡館、お蚕さんの里(赤岩)

引換期間 9月9日(土) ~ 10月9日(月・祝)の会期中

※詳細は「引換券」をご覧ください。問い合わせ

中之条ビエンナーレ実行委員会事務局 役場観光商工課 観光地域づくり係

☎ 75・8848 (直通)

担当 山田真邦



公式ガイドブック(左)と引換券(右)



地域おこし協力隊

ビエンナーレスタッフの

オススメ情報!

中之条ビエンナーレをより楽しむためのイチ押しポイントを地域おこし協力隊のビエンナーレスタッフが教えちゃいます。

オススメ その1 スタンプラリーを 楽しもう!



森下千恵隊員



コンプリート記念品
オリジナルクリアファイル

今回、スタンプラリーが復活しました。会場ごとにスタンプのデザインが違うので全制覇したくなっちゃうこと間違いなし。もちろん、コンプリートした人にはオリジナル記念品をプレゼントします。さらにアンケートに答えると温泉宿泊券が当たる抽選にも参加できます。台紙は旧廣盛酒造、旧第三小学校、旧沢渡館、イサマムラ、お蚕さんの里などでもらえます。作品を鑑賞しながら、記念品もゲットして一石二鳥でお楽しみください。



ビエンナーレ公式グッズ
Tシャツ(全2色) 各2,500円(税込)
トートバッグ 1,500円(税込)
パスケース 400円(税込)

オススメ その2 オリジナルグッズ を買いましょう!



岸本涼香隊員

Tシャツやトートバッグを買って、全身でビエンナーレを楽しみましょう。公式グッズにデザインされたロゴは9回目を記念して、ローマ数字の「9」も意味しています。私のイチ押しアイテムは町民パスポートとスタンプラリー台紙が両方入るパスケースです。

今回のオフィシャルショップ「つむじ」では、公式グッズのほか、作家がデザインを手がけたかわいらしいアイテムもお買い求めできます。

オススメ その3 食を楽しもう!



永井俊平隊員

今回は、グルメも楽しんでもらうため、日替わりでキッチンカーが出店する「日替わりマルシェ」を開催します。県内から集まった約30店のキッチンカーが、毎日交替で出店しているので、いろいろなグルメを楽しむことができます。出店会場は、イサマムラ、やませ、お蚕さんの里です。出店者は毎日変わるので公式ホームページ、SNSで確認してから来てください。



前回イサマムラに出店したキッチンカー



中之条町 町民パスポート

正名

このカードは町民の方の施設利用時に割引等の特典を
ご利用する場合に必要になります。

【利用上の注意】

1. 町民パスポートを必ず記入してください。
2. 本証は、他人に譲渡または転売することはお断りします。
3. 本証は、町民の方のみ有効です。お断りさせていただきます。
4. 利用の際は、各施設の窓口で手証を提示してください。
5. 利用の際は、各施設の利用規定を守ってください。

※利用可能な施設は各施設のとおりです。

【有効期間(令和5年3月31日)】



町民パスポートで無料で 入場できます

町民は「町民パスポート」で入場できます。
町外者には、ビエンナーレパスポート(1,500円)
を販売します。高校生以下は無料。

※町民パスポートを紛失した人は、役場住民福祉課・六合支所で再発行できます。



農家の皆さんの相談相手

農業委員・農地利用最適化推進委員を紹介します

7月20日の農業委員会において13名の農業委員が町長により任命され、新たな農業委員会がスタートしました。また、8月10日に農地利用最適化推進委員19名が、農業委員会より委嘱されました。

第1回農業委員会会議において、会長に堀口保利さん、会長職務代理者に山口昇芳さんが選ばれました。

農業委員の主な役割は、農地の貸借・売買や農地転用などについて審議・判断を行うことです。農地利用最適化推進委員の主な役割は、耕作放棄地の発生防止・解消のための調査や確認を行うことです。

農業委員および農地利用最適化推進委員は、農地の有効利用を進め、農業経営の更なる発展を図るために、農家の皆さんの相談相手として地域で活動を行います。

問い合わせ

農業委員会事務局（役場農林課 農地係）

☎75・8813（直通）

担当 齋藤智昭

中之条町農業委員会 農地利用最適化推進委員（敬称略）

任期：令和5年8月10日～令和8年8月9日

氏名	担当区域
小淵 秀夫	西中之条・中之条町
青柳 伸夫	伊勢町（只則を除く）
中澤 利夫	青山・市城・伊勢町（只則）
竹淵 徳之	山田（寺社原を除く）
田村 一秀	折田
関 荘一	上沢渡
本多 守	下沢渡・山田（寺社原）
宮崎美佐夫	四万
生巢美喜夫	岩本・大道
唐沢 昇	五反田
綿貫 英男	蟻川
茂木 雅裕	平
割田 裕明	横尾
吉田 三郎	大塚
小林 秀美	赤坂・栃窪
茂木 真一	赤岩・日影
福島 和義	太子・小雨・生須
山口 清	入山（世立・引沼・京塚・田代原ほか）
本多 康雄	入山（和光原・根広・小倉・長平ほか）

中之条町農業委員会 委員（敬称略）

任期：令和5年7月20日～令和8年7月19日

氏名	担当区域
唐澤 巳幸	西中之条・中之条町
金井 照夫	伊勢町・青山・市城
田中 リサ	伊勢町・青山・市城
山口 一弘	山田・上沢渡・下沢渡（菅田・中組）
星野美知代	四万・折田・下沢渡（東組）
田村 崇	岩本・大道・蟻川
割田俊太郎	五反田
堀口 保利	美野原・成田原（土地改良地区）
関 弘	横尾・平
吉田 朝志	大塚・赤坂・栃窪
関 秋雄	赤岩・日影・太子
市川 永二	小雨・生須・入山（梨木・暮坂）
山口 昇芳	入山（梨木・暮坂を除く）

消防自動車を官公庁オークションで 売却します

消防団で使用していた消防自動車をKSI官公庁オークションに出品します。

出品台数 2台

参加手続期間 9月1日（金）13時～9月19日（火）14時
※入札するには期間中にKSI官公庁オークションへ参加手続きをしてください。

入札期間 10月3日（火）13時～10月10日（火）13時

問い合わせ 役場総務課危機管理室 地域安全係
☎75・8807（直通）担当 安原克規



いすゞフォワード



三菱ふそうキャンター

9月は健康増進普及月間です

統一標語「1に運動 2に食事

しっかり禁煙 最後にクスリ」

日常生活が制限されることなく送れる期間を「健康寿命」といい運動・食事などの生活習慣が影響します。平成28年県民健康栄養調査によると肥満者は男性40歳代、女性60歳代に多く、逆に痩せは、女性20・30歳代に多くなっています。食塩摂取では、最も摂取量が多いのは男女とも60歳代。野菜摂取が少ないのは男性50歳代、女性20歳代であることがわかっています。中年期は日常の生活習慣を改善し、生活習慣病の発症を予防しましょう。また、高齢期は健康な身体を維持し、フレイルを予防しましょう。

問い合わせ

役場保健環境課 健康係（保健センター）

☎75・8833（直通）担当 齋藤視永子

申請受付は年に1度です

特定疾患等患者見舞金の 支給申請をしてください

町では、県から指定難病、小児慢性特定疾病および先天性血液凝固因子障害の認定を受けた人に見舞金を支給しています。

対象者の要件に該当する人は、今年度分の申請手続きを行ってください。

対象者

令和5年12月1日現在で有効な「特定医療費（指定難病）受給者証」、 「小児慢性特定医療費医療受給者証」または「先天性血液凝固因子障害等医療受給者証」の認定を受けている人
持参するもの

・対象者の要件が確認できる「受給者証」

・見舞金振込先の金融機関口座がわかるもの

見舞金額

年額3万6000円

※ただし、受給者証の有効期間が1年に満たない場合は有効月数で按分します。

申請期間 9月19日（火）～

12月22日（金）

※申請受付は年に1度です。

申請・問い合わせ

役場住民福祉課 福祉係

☎75・8818（直通）

担当 奈良星海

支所六合振興課 総合窓口係

☎95・3111

担当 篠原千登世

ホームページID：6817

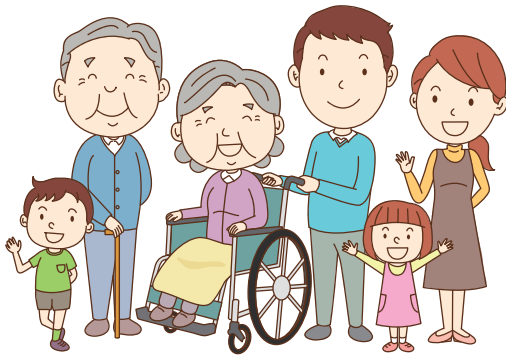

問い合わせ 役場住民福祉課 福祉係
☎75・8818（直通）
担当 関根晴佳・奈良星海
モデル協力 町聴覚障害者福祉協会の皆さん

今月の 手話っ知！

『避難所』



両手を握って交互に素早く腕を振り、



右手5指を折り曲げ、指を下に向けて軽く下ろす

4月1日時点で満75歳以上の人が対象です

敬老の慶祝

～永年のご労苦に感謝し、ご長寿を祝して～

町や地域の発展に、永年にわた
り尽力いただいた高齢者の皆さん
のご労苦に対して感謝と敬意を表
し、一日楽しく過ごしていただく
「慶朗会」を開催します。

今年の対象者は、「昭和23年4
月1日以前」に生まれた皆さんで
す。楽しい一日となりますようア
トラクションを用意しました。



前回の様子

期 日

10月17日(火)

中之条地区

10月18日(水)

伊参・名久田地区

10月19日(木)

沢田・六合地区

会 場 バイテック文化ホール

スケジュール

9時30分～ 受付

10時 開会

10時30分～ アトラクション

・「漫談」「コント」

「歌謡ショー」

12時 閉会・昼食配付

※昼食は持ち帰りになります。

問い合わせ

役場住民福祉課 福祉係

☎75・8818 (直通)

担当 中澤 柁志

支所六合振興課 総合窓口係

☎95・3111

担当 篠原千登世

アウトメディア推進委員会だより⑥ THInet1日研修会

町と群馬大学のアウトメディア連携事業を主として行っているTHInet（ネット健康問題啓発者養成全国連絡協議会）が主催する「1日研修会」が8月2日（水）に開催され、管内小中学校の教員と教育委員会事務局の計15名が参加しました。

「ネット環境と被害」についての最新の研究結果報告をはじめ、メディア機器がもたらす身体（主に視覚機能・脳・運動器・心）への影響、ネット・ゲーム依存の現状についての講義が行われました。また、インストラクターによるモデル授業のデモンストレーションなど、実際に教育現場に持ち帰って即実践できる内容もあり、充実した研修となりました。



研修会の様子



THInetでは、このような研修会を随時行っています。様々な研究結果や専門家の話を聞くことができる貴重な機会です。興味のある人は誰でも参加できますので、THInet公式ホームページをご覧ください。

問い合わせ

町アウトメディア推進委員会事務局
(教育委員会生涯学習課内)

☎76・3111 担当 星野歩美

不動産を合同公売します

町では、税金を滞納しているために差し押さえた不動産を入札により公売します。入札は公売保証金を納付すれば参加することができます。

参加方法

役場税務課で配付する入札手続書類に必要事項を記入し、入札期間内に入札してください。

入札日時（期間入札）

11月1日（水）9時～

11月17日（金）17時

入札会場

役場税務課

注意事項

公売は直前に中止する場合があります。入札前に確認ください。

問い合わせ

役場税務課 収納係

☎75・8805（直通）

担当 上木裕太

ホームページID：3478

公売物件

物件番号	所在地	財産の種類	地積(m ²)
中之条町-2	中之条町大字四万	山林	6,703
中之条町-3	中之条町大字横尾	山林	5,967
中之条町-4	中之条町大字蟻川	原野	2,680

※物件番号中之条町-1は公売中止になりました。

大規模な土地取引には届出が必要です （国土利用計画法に基づく土地売買等届出書）

一定面積以上の土地取引を行った場合には、買主は市町村を経由して県知事あてに届出を行う必要があります。

○届出が必要な面積

市街化区域内 2,000m²以上
市街化区域以外の都市計画区域内 5,000m²以上
都市計画区域外 10,000m²以上

○届出期間

売買契約を締結した日から起算して2週間以内

○届出先

売買した土地の所在する市役所・町村役場

問い合わせ

県地域創生課 ☎027・226・2366

役場企画政策課 広報係 ☎75・8846（直通）

担当 林 尚寛

ホームページID：6319



家屋調査にご協力ください

町では毎年、新築や増築した家屋の家屋調査を実施しています。

この調査は、家屋の評価に必要な建物の建築図面や資材などを調査員が伺って確認するもので、固定資産税額を正確に計算するための大切な調査です。

今年も12月下旬まで巡回調査を行いますので、調査員が訪ねた際は協力をお願いします。調査員は、役場税務課の職員で常に「評価補助員証」を持っています。不審な点がありましたら遠慮なく提示を求めてください。

また、今年の1月から12月までに家屋（居宅・物置・畜舎等）を取り壊した場合は、届出が必要です。届出がないと、令和6年度も引き続き固定資産税が課税されます。

問い合わせ

役場税務課 固定資産税係

☎75・8810（直通）担当 唐澤貴子

ホームページID：6755

ダブルプレミアム付商品券 10月2日から販売します

町商工会では、「ダブルプレミアム付商品券」を販売します。

発売日 10月2日(月) 9時～

販売場所 町商工会および町商工会六合支所

販売内容 1セット1万円
(1000円の商品券11枚組)

※「全店共通商品券6枚」と「地域活性商品券5枚」
セット(1万1000円分)

購入限度額 1人5万円まで

利用店舗 取扱店のポスターが掲示されている店

※商品券購入時に取扱店一覧表をお渡しします。

利用期間 10月2日(月)～令和6年1月31日(水)

※利用期間経過後は、無効となります。

※利用期間終了後、総額45万円相当の町共通商品券が当たる抽選会を行います。

詳しくは、商品券と一緒に配付する抽選券をご覧ください。抽選の結果は、町商工会のホームページ、町広報、取扱店掲示によりお知らせします。

その他 購入時に申込書の記入が必要です。事前に町商工会ホームページより申請書を印刷し必要事項を記入のうえ、持参することも可能です。

問い合わせ 町商工会 ☎75・2200

中小企業・小規模企業振興のための アンケート調査にご協力ください

町では、中小企業・小規模企業の振興に関する施策の推進を図るため、「中小企業・小規模企業振興基本計画」を策定します。

計画策定にあたり、今後の施策検討の基礎資料とするため、現状や意見・要望をお聞きする調査を行います。

調査対象 町内に事業所を有する中小企業者・小規模企業者（個人事業者を含む）

調査内容 経営や雇用の状況、希望する支援など

調査期間 10月31日(火)まで

回答方法 インターネットまたは調査票での回答

(1)インターネット

QRコードを読み取るか、町ホームページから回答フォームにアクセスしてスマホやパソコンで回答してください。



回答用
QRコード

(2)調査票

調査票を郵送または窓口でお渡ししますので、役場観光商工課へご連絡ください。

※町商工会員は、商工会から調査票を送付しますので連絡は不要です。

問い合わせ 役場観光商工課 商工係

☎26・7727(直通) 担当 林 沙晶
ホームページID：6777

消費生活センターだより⑤7

魅力的な広告文言・効果を印象づける画像などの 広告に惑わされないように

■よくあるケース①

医薬品・医薬部外品のように効能効果をうたうことは原則として認められていませんが、美容用品・健康食品などは大げさな広告も多いので注意が必要です。

■よくあるケース②

一定の根拠をもとに法律によって機能性の表示が認められている「保健機能食品」の広告も許可範囲を超えた誇大表現になることがあり、注意が必要です。

こんな文言には冷静になって

- ・ 病気の治療または予防の効果に言及
「がんが治った」「糖尿病の方に」「花粉症に効果」
- ・ 身体の組織機能の一般的増強などの効果を表示
「疲労回復」「老化防止」「免疫機能の向上」
- ・ 名称などで健康の保持や増進の効果を暗示する表現
「ほね元気」「血糖下降茶」「血液サラサラ」
- ・ 起源や由来などを説明
「古くから言い伝えられています」

- ・ 個人の体験談や新聞記事などからの引用
「3ヶ月で9kg痩せた」「××医師推薦」
- ・ 行政機関や研究機関が認証したと誤認されるもの
「厚生労働省許可」「△△研究所推薦」
- ・ 実際よりも過度の期待を抱かせる表現
「即効性」「万能」「最高のダイエット食品」

- ・ 虚偽誇大広告は「健康増進法」で禁止されています。
- ・ 実際よりも著しく優良であると誤認される表示は「景品表示法」で禁止されています。
- ・ 内容が著しく事実に相違する場合などは「不当表示」に該当する可能性があります。

しかし、広告表示違反があっただけでは、契約の無効・解除に結びつかないことがほとんどです。万が一に備えて画像や広告を保存しておくことを、消費者庁は推奨しています。

問い合わせ

吾妻郡消費生活センター ☎75・1166

消費者ホットライン ☎#188(土日もつながります)

令和6年度の 新入幼児 ・ 園児を募集します



令和6年4月から令和7年3月
末までに保育所に新規入所を希望
する幼児を募集します。
**年度途中に入所を希望する人も
申し込みください。**
対象者

- 平成30年4月2日以降に生まれ
入所時に生後6か月（六合こども
園は生後1年3か月）を超えてい
て、同居の親族などが次のいづれ
かの理由により保育を必要とする
幼児
- 就労（フルタイム、パートタイ
ム、居宅内の労働など。一時保
育で対応可能な短時間の就労は
除く）
- 出産予定日の8週間前から出産
後の8週間
- 保護者に疾病、障害がある

- 同居または長期入院などをして
いる親族の介護・看護をしている
- 災害の復旧にあたっている
- 求職活動中（起業準備を含む）
- 就学（職業訓練校などにおける
職業訓練を含む）
- 虐待やDVのおそれがある
- 育児休業取得時に、既に保育所
を利用していている子どもがいて継
続利用を必要としている
- その他、町が認める場合

保育料
国および町の制度により無償。
ただし、教材費は必要。
申込方法・受付日程
各所（園）、教育委員会こども
未来課に用意してある入所申込
書・支給認定申請書に、保育を必
要とする理由を記した証明書など
を添え、別表の受付日に対象幼児
と一緒に来所（園）してください。



問い合わせ
教育委員会こども未来課 学校
教育係
☎75・8850（直通）

担当 中村美沙
伊勢町保育所 ☎75・3929
中之条保育所 ☎75・4603
六合こども園 ☎80・7221
ホームページID…3252

【別表】保育時間・受付日程

施設名	対象者	保育時間	申込受付日時・会場
伊勢町保育所 中之条保育所	0歳～5歳 *0歳児とは、生後6か 月を経過した乳児	月～金 7:30～18:30 土 7:30～13:15 ※土曜日の保育は中之条保 育所の幼児も伊勢町保育所 にて預かります。(統合保育)	10月10日(火) 9:00～12:00、13:00～16:00 ツインプラザ2階 大会議室 ※上記に都合が付かない場合は、10月5日(木) までにこども未来課へお問い合わせください。
六合こども園	(保) 1歳3か月～5歳	月～金 7:30～18:30 土 8:30～12:15	10月3日(火)・4日(水) 9:30～16:00 六合こども園
	(幼) 3歳～5歳	月～金 9:30～13:30	
中之条幼稚園 沢田幼稚園	3歳～5歳	月～金 9:30～13:30	10月3日(火)・4日(水) 9:00～16:00 入園を希望する幼稚園



幼稚園
中之条幼稚園
沢田幼稚園
六合こども園

令和6年4月から入園を希望する幼児を募集します。

通学区域はありませんので、入園を希望する幼稚園は自由に選ぶことができます。

※延長預かり保育も充実していますので、就労などしている人が幼稚園教育を受けさせたい場合も対応できます。

対象者 平成30年4月2日から令和3年4月1日までに生まれた幼児

保育料 国の制度により無償。ただし、教材費は必要。

申込方法・受付日程 印鑑を持参し、対象幼児と一緒に来園してください。（前ページの別表参照）

通園バス 六合こども園の4〜5歳児は通園バスが利用できます（六合地区のみ）。

問い合わせ

中之条幼稚園 ☎75・2428
沢田幼稚園 ☎75・2007
六合こども園 ☎80・7221
ホームページID…3252

令和6年度 幼稚園新規入園希望者向けの説明会

各幼稚園の特色や幼稚園と保育所の違い、通園区域、入園申込みの手続きなどについて説明します。（未就園児の託児あり）

日時 9月19日（火）

15時30分～16時30分

場所 ツインプラザ大会議室

※六合こども園を希望する人は、こども未来課まで連絡ください。

対象者 令和6年度に幼稚園新規入園を検討している保護者（既に幼稚園・保育所に通っている幼児の保護者も参加できます）。

園開放 幼稚園を検討している人のために、別日程で園開放を行います。各園の雰囲気体験してみてください。（別表参照）

問い合わせ

教育委員会こども未来課 学校
教育係
☎75・8850（直通）
担当 中村美沙

【別表】各幼稚園の園開放の日程表

幼稚園名	日程	時間	内容	問い合わせ
中之条幼稚園	9月22日（金）	10時～11時	園庭にて園児と一緒に遊んだり、日常の様子を見ることができます。	☎75・2428
沢田幼稚園	9月28日（木）	10時～11時30分		☎75・2007

※保護者同伴でお出かけください。 ※六合こども園は実施しません。



昨年に引き続き、「ぐんま大雨時デジタル避難訓練2023（台風編）」を9月1日から実施します。大雨時の避難方法について、一連の流れを確認してみましょう。

訓練の最後に実施する『防災クイズ』で満点を取った県民を対象に、抽選で宿泊券などが当たります。（応募は9月30日まで）

※県公式LINEアカウント「群馬県デジタル窓口」の友だち登録が必要です。

問い合わせ先 県庁砂防課 ☎027・226・3633



ぐんま大雨時デジタル避難訓練参加用QRコード

情報



行政

証明書コンビニ 交付サービス停止の お知らせ

システムメンテナンス実施に伴い、次の期間はコンビニ交付サービスにおける各種証明書の発行ができません。

対象期間

9月12日（火） 23時から
9月14日（木） 6時30分まで
各種証明書

- ・住民票の写し
- ・住民票記載事項証明書
- ・印鑑登録証明書
- ・所得課税証明書（最新の課税年度分）

※通常は6時30分から23時までマルチコピー機があるコンビニなどで各種証明書の発行ができます。

問い合わせ

役場企画政策課 企画調整係
☎75・8837
担当 藤枝桃子

住宅・土地統計調査 にご協力ください

総務省統計局では、10月1日現在で「令和5年住宅・土地統計調査」を実施します。

この調査は、住生活に関する最も基本的で重要な調査で、全国340万世帯を対象とした大規模な調査です。

調査は昭和23年以来5年ごとに行われ、16回目を迎える今回の調査では、超高齢化社会を迎えている我が国における高齢者の住まい方や空き家対策の重要性が年々高まっていることを踏まえ、空き家の状況などを把握することを主な狙いとしています。

調査をお願いする世帯には、9月下旬から調査員が調査書類の配布に伺いますので、インターネット回答のほか、紙の調査票を郵送または調査員に提出する方法により回答をお願いします。なお、この調査では、便利なインターネット回答をおすすめしています。スマートフォン・タブレット端末にも対応しています。

問い合わせ

役場企画政策課 広報係
☎75・8846（直通）
担当 林 尚寛



職員募集

中之条保育所（早番・ 遅番補助／調理補助員） 会計年度任用職員募集

募集人員	資格	勤務日	時間	賃金 (通勤手当あり)
中之条保育所 早番・遅番補助	1名 保育士	月～金 のうち 週2日以上 (応相談)	7時30分～ 10時、 15時50分～ 17時50分 (計4時間30分)	時給 1,008円
中之条保育所 調理補助員	1名 調理師 あれば 尚可	月～金	9時～15時	資格有 時給933円 資格無 時給895円

雇用期間 開始日応相談、令和6年3月31日（日）
申込方法 役場総務課に留意してある応募用紙に必要事項を記入し、9月15日（金）までにこども未来課へ提出してください。

添付資料 有資格者は所有免許証の写し
問い合わせ 教育委員会こども未来課学校教育係
☎75・8850（直通）

担当 中村美沙
ホームページID：6702

ふるさと交流センター つむじスタッフ (会計年度任用職員)

募集人員 若干名
雇用期間 10月2日（月）～
令和6年3月31日（日）

勤務時間 9時30分～18時
(内3～7時間程度・週休2日以上・応相談)

勤務場所 ふるさと交流センター つむじ
賃金 895円

- 業務内容
- ①施設の維持管理（清掃作業や除草作業等）
 - ②カフェ・ショップのスタッフ（接客・レジ打ち等）

申込方法 履歴書に必要事項を記入の上、9月15日（金）までに申し込んでください。

問い合わせ 役場観光商工課 観光係
☎26・7727（直通）

担当 宮崎 烈

**介護保険認定調査員
(会計年度任用職員)**



募集人員 1名
雇用期間 10月2日(月)～
 令和6年3月31日(金)
資格

- ①介護支援専門員・保健師・看護師・社会福祉士・介護福祉士のうちいずれか
- ②普通自動車運転免許

※①②両方の資格を持つている人

勤務時間 8時30分～17時15分以内(週5日勤務)
賃金 1008円+通勤手当相当額
申込方法

役場総務課に用意してある応募用紙に必要事項を記入し、免許状の写しを添えて、9月20日(水)までに住民福祉課へ提出してください。

問い合わせ

役場住民福祉課 介護保険係
 ☎75・8820(直通)

ホームページID:5979
 担当 町田隆弘

職員募集の応募用紙は、ホームページからもダウンロードできます。

募集

8020達成者を募集



県歯科医師会は、自分の歯を多く持ち、健康的な生活を送っている80歳以上の人を8020達成者として表彰します。また、県歯科医師会で表彰された町民は、町へ申請すると表彰状と記念品を進呈します。

募集期間 9月1日(金)～
 9月30日(土)

応募対象 県内に住所があり昭和18年8月31日以前に生まれた人(満80歳以上)

応募方法 歯科医院に事前に予約の上受診してください。

歯やお口の状態を審査します。

応募条件 現在自歯の数が20本以上で、歯・歯肉および全身の健康状態、口腔清掃状態の良好な人

審査方法 審査票により審査を行い、8020達成者を選出します。

町の表彰方法 県歯科医師会の8020を達成し、表彰状が届いたら、11月30日(木)までに表彰状を持って保健センターまたは六合支所へ申請してください。

問い合わせ先

公益社団法人 群馬県歯科医師会
 ☎027・252・0391

役場保健環境課 健康係(保健センター)
 ☎75・8833(直通)

支所保健環境課
 担当 水出久美子
 ☎95・3111

担当 千川記江子

「なかのじょうマルシェ」出店者募集

10月28日(土)・29日(日)の2日間、中之条ガーデンズ前特設会場にて「なかのじょうマルシェ」を開催します。

新鮮な野菜やりんご、新米などの農産物や加工品の販売を行います。

出店を希望する人は、申込期限までに農林課農業振興係まで申し込みください。

申込期限 9月14日(木)
申し込み・問い合わせ
 役場農林課 農業振興係
 ☎75・8844(直通)

担当 山田秀隆



**介護予防教室
「六合いきいき教室」
参加者募集**

住み慣れたこの地でいつまでも暮らすために、元気なうちから始める身体づくり教室。歯科衛生士、栄養士のは

か、一人ひとりの体力に合った運動を専門スタッフが教えます。

対象者 六合地区在住の65歳以上の人

期日 9月27日(水)

10月6日(金)

11月1日(水)

11月7日(火)

12月1日(金)

12月12日(火)

12月25日(月)

1月16日(火)

1月31日(水)

2月16日(金)

時間 14時～15時30分
 (受付13時30分)

会場 六合保健センター

定員 15名(先着順)

費用 無料

申込期限 9月15日(金)

※申込者には詳しい日程表をお送りします。

※動きやすい服装、上履きを用意してください。

※送迎希望者は申し出て下さい。

申し込み・問い合わせ

支所保健環境課
 ☎95・3111

担当 千川記江子

募集

ファミリー
健康体力測定会

郡スポーツ推進委員連絡協
議会では、自分の体力を測定
し、健康的な生活習慣を身に
つけてもらうため、体力測定
会を実施します。

日時 9月30日(土)

9時~11時

場所 町総合体育館

定員 20名先着

対象 町に在住、在勤、在
学の6歳以上の人
持ち物 体育館シューズ、動
きやすい服装、タオル、飲み物
測定項目

全年齢

握力

・上体起こし

・長座体前屈

6歳から64歳の人

・反復横とび

・20mシャトルラン

・立ち幅とび

65歳以上の人

・開眼片足立ち

・10m障害物歩行

・6分間歩行

申込期限 9月20日(水)

申し込み・問い合わせ
教育委員会生涯学習課 社
会体育係

76・3111
担当 田中 博

松剪定・生垣・竹垣
講習会参加者募集



日程 10月12日(木)

13日(金)

会場 坂東橋緑地公園
(洪川市)

対象 シルバー人材センタ
ー会員または新規入会で職種
転換や就業を希望する人

定員 15名

受講料 無料

申込期限 9月25日(月)

申し込み・問い合わせ

県長寿社会づくり財団

027・255・6400

催し

博物館「ミュゼ」企画展
「幕臣小栗上野介が
描いた近代国家」

小栗上野介は1860年、
最初の遣米使節の一員として
渡米しました。この見聞をも
とに横須賀製鉄所の建設な
ど、日本の近代化の礎となる
数々の業績を残しました。そ
の後、小栗は時の権力によつ
て罪なくして斬首されました。

今回は東善寺(高崎市倉淵
町)所蔵の資料や遺品を展示
するほか、当館所蔵資料によ
って小栗と中之条との関係も
紹介します。

期間 9月1日(金)~
10月9日(月・祝)

入館料 無料

町民 無料

町外者 大人 200円

子ども 100円

※博物館「ミュゼ」は中之条
ビエンナールの会場になり
ます。パスポート提示にて
無料で入館できます。

問い合わせ

歴史と民俗の博物館「ミュゼ」

75・1922

担当 木暮和夫

9月10日~9月16日は自殺予防週間です

1人で悩むより誰かに相談してみませんか?

こころの健康相談統一ダイヤル

0570・064・556

受付時間 9:00~22:00【定休日:土・日・祝日・年末年始】

※通話料の他、利用料がかかります。

よりそいホットライン

0120・279・338

無料

受付時間 24時間対応



厚生労働省支援情報検索サイト



様々な相談窓口
を検索できます

SNS相談案内



厚生労働省
SNS相談

Halloween Invitation
ハロウィンジャンボ 5億円
1等前後賞合わせて5億円
1等3億円、前後賞各1億円

当せんのチャンス広がる!
ハロウィンジャンボミニ
5,000万円
1等前後賞合わせて5,000万円
1等3,000万円、前後賞各1,000万円

パソコンや
スマホで
ネット購入!

9月20日(水)同時発売
発売期間/9月20日(水)~10月20日(金) 抽せん日/10月27日(金)
2023年度市町村振興定くじ 一般財団法人 全国市町村振興協会 各1枚300円

この宝くじの収益金は市町村の
明るいまちづくりや環境対策、
高齢化対策など地域住民の福祉
向上のために使われます。

～わが町の文化財～

ふるさと
再発見
(332)

町指定重要文化財

いなつつみ

稲裏地神の碑



稲裏神社



上野国稲裏地神の碑

享和3(1803)年、真滝は稲包山に登り、翌年には山頂に石祠を建てました。そして登山口である四万温泉の議業に小さな社を建て中社として祀り、かつて吾妻郡衙の郡司であった上毛野坂本朝臣直道に信仰された大宮殿鼓神社を里宮と位置づけました。さらに真滝は、稲裏地神を顕彰するために、議業の稲裏神社境内に、「稲裏地神の碑」を建立しました。建てたのは、文化3(1806)年4月。中之条町山

四万温泉の奥に稲包山があります。古代より人々は、土地の神として崇め、稲の神また水源の地として、山そのものを神として信仰してきました。平安時代に編纂された歴史書「日本三代実録」によれば、元慶4(880)年、稲裏地神は、従五位下勲十二等を授けられています。江戸時代、原町の大宮殿鼓神社の神主である高山真滝は、郡内の古記録の記述を調べて、稲裏地神こそ大宮神社の祭神で、稲包山はその奥宮であると考えました。

参考文献『四万温泉史』『原町誌』『中之条町の文化財』
中之条町文化財専門委員 岩瀧秀樹

田の書道の大家であり真滝の師でもある町田延陵が撰文しました。碑文には、神位授与の由来から始まり、稲包山に登る道が険しく茨をかき分けたことや山頂の眺望が素晴らしいことが記されています。また文化2(1805)年の夏、かんぱつのため人々が真滝に頼んで稲裏地神に雨乞いをしたら、その夜から雨が降り、枯れんばかりになった田畑の作物も生氣を取り戻し靈験あらたかであったことが詳しく記されています。碑は、四万温泉議業地区の温泉街を過ぎ、日向見地区に行く途中のゆずりは公園内にあります。公園には、稲裏神社が祀られ、「ホトトギス派の俳人」富安風生の句碑や「情熱の歌人」柳原白蓮の歌碑等があります。公園入り口の道路をはさんで東屋があり、対岸にある「小泉の滝」がよく見えます。景色を楽しみながらの散策コースになっています。

小笠原礼子
トークイベント



元NBAダンサー小笠原礼子氏によるトークイベントを開催します。

日時 10月7日(土)
14時開場
14時30分開演
会場 ツインプラザ交流ホール
演題 ユメノカナエカタ
定員 190名(全席自由)
入場料 1000円
ツインプラザ窓口にてチケットを販売します。
販売日 9月7日(木)
10時～
問い合わせ 中之条スポーツクラブKE

スポーツ

第63回
町民バレーボール大会

YAKI(教育委員会生涯学習課内)
☎76・3111(直通)
担当 田中 博
日時 10月15日(日)
8時30分開会
会場 町総合体育館
参加資格 原則として、町内在住・在勤・在学の人による

チーム(9人制)
申込方法 メールに参加チーム名、電話番号を記載して事務局あてに申し込みください。
申込期限 9月25日(月)
問い合わせ 町スポーツ協会バレーボール部事務局
メールアドレス nakanajo.volleyball@gmail.com
担当 大河原

安心メール配信

「防犯・防災情報」「生活関連情報」を携帯電話等にメール配信します。下のQR(キューアール)コードを読み込んで何も入力しない空メールを送り、案内に従って登録してください。QRコードが読み込めない場合は、ml.town_nakanojo@e-park.ne.jpにメールを送ってください。



問い合わせ 役場企画政策課広報係
☎75・8846(直通) 担当 林 尚寛

第9回中之条まちなか5時間リレーマラソン

開催日 12月3日(日)



Nakanojo
Machinaka 5hours
Relay Marathon

ボランティアスタッフ 募集中!

■ボランティア種別

1.一般ボランティア(70名)

(1)大会当日(60名)

日時 12月3日(日)
7:00 ~17:00(予定)
場所 商店街特設コース周辺

(2)前日受付(10名)

日時 12月2日(土)
12:00 ~18:00(予定)
場所 ツインプラザ

【活動内容】

受付、ランナー誘導、エイドステーション(給水所)、お休み処など

2.救護ボランティア(5名)

正看護師資格をお持ちの人

日時 12月3日(日)
7:00 ~17:00(予定)
場所 商店街特設コース沿い



【活動内容】

ランナーの応急処置など、救護に関すること

3.事前準備ボランティア(15名)

日時、場所については随時連絡をし、予定を伺います。

【活動内容】

郵送物の封入、用具の準備など



婦人会の皆さん

■応募資格

活動日現在15歳以上の人で、心身ともに健康な人

■注意事項

- 活動中の傷害保険については、主催者において加入します。
- 報酬、交通費の支給はありません。
- 業務については申込者の希望を考慮して配置しますが、希望に添えない場合もあります。
- 11月中旬に説明会を行います。後日案内を郵送しますので参加してください。
- 活動中の映像・写真・記事・記録等のテレビ・新聞・雑誌・インターネットなどへの掲載権は主催者に属します。

■申込方法

ツインプラザに用意してある申込書に必要事項を記入し、事務局まで申し込みください。なお、「参加申込書」は大会公式ホームページからもダウンロードできます。

出店者 大募集!



温かいおでんを販売する出店者

第9回中之条まちなか5時間リレーマラソンを地元のおいしい「食」と「おもてなしの心」で盛り上げてくれる出店者を大募集します!

販売、無料提供どちらの形態でも可能です。

申込期間 9月1日(金)~10月2日(月)

出店料 町民 無料(出店内容によっては補助金がでます)

町外 8,000円

問い合わせ 中之条まちなか5時間リレーマラソン実行委員会事務局(教育委員会生涯学習課内) 担当: 田中 博・今井俊哉

☎ 76・3117 (直通) FAX 76・3112 メールアドレス machi5@town.nakanojo.gunma.jp

新しい外国語指導助手(ALT)を紹介します

2人の新しいALTが中之条町に着任しました。
キャシディ アイズさんとダニエル ゴールド
バーグさん、共にアメリカ出身です。

キャシディさんは、中之条小学校で、ダニエルさんは中之条中学校で、2学期から英語の指導にあたっています。どうぞよろしくお願い致します。

キャシディさん、ダニエルさんから皆さんへ直筆のあいさつです。



キャシディ アイズさん

Nice to meet you! My name is Cassidy Eide. I am from North Carolina, USA. North Carolina is famous for its mountains and nature. My college that I attended is famous for its mountain and ski resort. It's also a famous spot for tourism in the fall because of the beautiful leaves. I have also lived in Montana, USA for a while. Montana is famous for its national parks such as Yellowstone national park and Glacier national park. It also has a lot of wildlife like bears, bison, mountain lions, and mountain goats.

I went to college at Appalachian State University where I studied East Asian Culture and English. I am still learning Japanese so please be patient with me and don't be afraid to talk with me! I like hiking, nature, taking pictures, and horseback riding. I hope to hike Mt. Fuji during my time here in Japan!

This is my first time in Japan so I am excited to see everything. I really want to visit onsens, eat yakiniku, visit shrines, and see the cherry blossoms. I am excited to get involved in activities Naka no jo has. I want to improve my Japanese a lot so I am always willing to practice. I am super excited to be apart of Naka no jo town!

Cassidy Eide



ダニエル ゴールドバーグさん

こんにちは!私の名前はダニエル・ゴールドバーグです。ダニエル・ゴールドバーグと読んでください。私はなかのじょう中学校のALTです。

ミシガンの出身でミシガン州デトロイトは自動車産業とモータウンの音楽で有名です。ミシガン州大学に言語学とコミュニケーション科学を勉強しました。それから、日本語も勉強しましたが、たくさん忘れてしまいました。もっと勉強したいです。

コンサートに行ったり新しい食べ物を食べたり音楽を聞いたりするのは好きです。お兄さんも（んまけんに住んでいますが）お兄さんより日本語を話すのが上手です。なかのじょうに住んでいて新しい人に会って楽しみます。どうぞよろしくお願い致します。

ダニエル・ゴールドバーグ
Danielle Goldberg

はじめまして！私の名前はキャシディ・アイズです。私はアメリカ合衆国のノースカロライナ州出身です。ノースカロライナ州は自然と山々の美しさで有名です。私が通っていた大学は美しい山々とスキーリゾートが有名で、秋には美しい紅葉を見られる観光地としても有名です。また、少しの間、私はモンタナ州に住んでいました。モンタナ州はイエローストーンやグレーシャーなどの国立公園で有名です。国立公園にはクマ、バイソン、ピューマやシロイワヤギなど野生動物が沢山います。

私はアパラチア州立大学で東アジア文化と英語を学んできました。日本語はまだ勉強中ですので、どうかご容赦ください。そして私と話すことを恐れないでください！

私は、自然の中で写真を撮ったり、ハイキングをしたり、馬に乗ることが好きです。ぜひ、日本にいる間に富士山に登りたいと思っています！

私は初めて日本に来たので、目にするもの全てにわくわくしています。温泉に行ったり、焼肉を食べたり、神社に行ったり、桜を見たいと思っています。これからの中之条町での活動に参加できることをとても楽しみにしています。私は日本語を上手になりたいと思っています、いつも一生懸命練習しようと思っています。中之条町の一員になれることをとても楽しみにしています。

キャシディ・アイズ

夏休みのねんど教室に120人参加

7月29日 バイテック文化ホール

多くのメディアに取り上げられている粘土クリエイターおちゃっぴさんの「ねんど教室」が今年も開催されました。参加した子どもたちは、おちゃっぴさんに粘土のこね方や形の作り方を教わり、違う色同士の粘土を組み合わせ、オリジナルカラーの招き猫やクマを作りました。中には、リボンやハートなどを付け足す子どももいて、カラフルでかわいらしい作品ができました。



丁寧に教えるおちゃっぴ先生



教室の様子



なわとびを教えるSADA先生



SADA先生のパフォーマンス

3人同時ジャンプ成功

夏休みなわとび教室開催

8月1日 伊勢町体育館

中之条小学校放課後子ども教室では、夏休み特別企画のなわとび教室を開催し、中之条小学校の1年生～5年生の児童39名が参加しました。

参加したこどもたちは、講師を務めたSADA先生に基本的な跳び方などを教わった後、長過ぎる縄や20本束ねた縄などの変わったなわとびの体験を行いました。教室の最後には日本初のフリースタイルなわとびプレイヤーSADA先生がパフォーマンスを披露し、信じられない動きの連続に子どもたちから驚きの声が上がっていました。

セイル・ラ・メールコンサート開催

8月20日 バイテック文化ホール

町民の皆さんに美しいソプラノとハープの音色を楽しんでもらおうと、ソプラノ歌手の奥脇泉さんとハープ奏者の邊見美帆子さんからなるデュオユニット、セイル・ラ・メールのコンサートが開催されました。

美しい音色で奏でられた音楽は、古楽から現代音楽、ポップス、ミュージカルなど様々なジャンルで演奏され、観客たちの耳を楽しませていました。



コンサートの様子

ふるさとの思い出

～鈴木ひでが描いた 昭和・平成～ No.4

鈴木ひでさんが9月に描いた絵手紙の中から、高齢化を題材にした作品を選んでみました。敬老の日が国民の祝日になったのは昭和41年です。当初は毎年9月15日でしたが、ハッピーマンデー制度の導入により国民の祝日に関する法律が改正され、平成15年から9月の第3月曜日になりました。老化はマイナスのイメージになりがちですが、前向きにとらえる考え方が、ひでさんの魅力的な作品の源なのでしょう。



老後の生活(平成14年9月16日)



日食(昭和62年9月23日)



高齢化社会(平成13年9月6日)

博物館「ミュゼ」では年中行事や子どもの遊びなどの写真や記録を探しています。お持ちの人は資料提供にご協力ください。
問い合わせ 歴史と民俗の博物館「ミュゼ」

☎75・1922 担当 木暮和夫

マチを好きになるアプリ

行政情報アプリ

自治体がもっと身近になる機能が盛りだくさん!

- 1 役立つ行政情報を見逃さない!
- 2 自分に合わせた情報が届く!
- 3 いろいろなマチの魅力をお届け!

ダウンロードは下のQRコードから

※アプリの使用は無料ですが、通信費は各回線ごとの負担となります。
※広告が表示されますが、町とは何ら関係ありません。

問い合わせ 役場企画政策課 広報係
☎75・8846 (直通)
担当 安原崇弘



子育てモバイルサービス 「なかのん☆子育て応援サイト」

◆登録すると

- ・予防接種のスケジュールを作成することができます。子どもの生年月日にあわせて、自動で専用のオーダーメイドスケジュールを算出します。
- ・予防接種日が近づくとメールでお知らせします。
- ・乳幼児健診の結果が入力できます。
- ・町からのお知らせやイベントのメール配信などを情報提供します。

登録してね!

<https://nakanojo-town.city-hc.jp/>

※登録は無料です。
(通信費・パケット代は利用される方の負担となります。)
※このモバイルサービスは母子健康手帳の代わりにはなりません。予防接種や健診の際には必ず母子健康手帳を持参してください。

問い合わせ 役場保健環境課 健康係 (保健センター)
☎75・8833 (直通) 担当 篠原寛子

中之条で暮らす。 地域おこし協力隊



えだ たくみ
枝 拓未

茨城県桜川市出身。地域おこし協力隊3年目、宇都宮大学大学院地域創生学科研究科1年生。大学3年時に地域おこし協力隊として中之条町に着任。現在、学生と協力隊、2足のわらじで頑張っています。



吾妻中央高校でのワークショップ

農業振興で太った大学院生の話

私は、農業振興のために令和3年4月に地域おこし協力隊として着任し、「農業の担い手育成」と「農家の所得向上」の2つを中心に活動しています。着任後から中之条で数多くのおいしい食べ物に出合い、知り合いからのあいさつが朝から晩まで「太った？」になっってしまうくらい充実した日々を過ごしています。

このおいしい食べ物を未来に残すため、食を支える農業の振興が私の使命と感じています。

今までの活動としては、担い手の増加のために、都内の農業高校生を対象とした2週間の農業インターンや農業体験のアテンドなどを行いました。所得向上策としては、役場が整備した加工施設「中之条フードラボ」の利用促進や農作物のPR活動をしています。

どちらも、1、2年の間の取り組みなので、この活動を地域の人々と持続させていくために、初年度に農家や商工、観光事業者の人々と協力して「NPO法人中之条コネクト」を設立しました。現在は、事務局としても活動していますが、まだまだ地域に根付いて

いない法人です。これから皆さんの力になれるよう、育てていきますのでよろしく願います。

NPO法人中之条コネクトを設立にあたり、農業だけが活動範囲ではなくまりました。現在は、私と同じ立場である「地域おこし協力隊の募集」や「地域インターンシップのコーディネート」を役場や事業者の皆さんと連携して行っています。これらを皮切りとして、町の様々な人や産業と関わらせていただければ幸いです。

また、事務所として群馬銀行近くの「旧野村荒物店」を活用しています。「地域のたまり場」「地域と地域外が交流する場」を目指していますので、ぜひお立ち寄りください。



地元農家との交流

問い合わせ

役場企画政策課 企画調整係 ☎75・8837 (直通)

地域おこし協力隊については、町ホームページ (ID1259) をご覧ください



診療所だより

口臭ケアについて

多くの場合、口臭の原因は口の中にあります。口臭は生理的なものと病的なものに大別できます。

生理的な口臭は、細菌がたんばく質を分解することで発生する臭気物質が原因と考えられます。特に唾液の分泌が低下すると口の中の細菌が繁殖しやすくなり、舌の上の舌苔と呼ばれる汚れが増えて、口臭が強くなってしまふと言われています。

したがって、口臭をケアするためには口の中を清潔に保ち、乾燥を防いで唾液の分泌を十分にすることが重要です。歯磨きをしたり、舌ブラシなどを使用したりして舌苔の除去をするとよいでしょう。また、たばこは唾液の分泌を抑制する効果もあり、口臭の原因の一つなので吸っている人は禁煙するとよいでしょう。

むし歯や歯周病などの病気が原因で口臭が発生している場合には、病気を治療することで口臭が改善すると考えられるので、気になる人は早めに専門医に相談しましょう。

六合診療所 歯科 林 豊

9月 六合診療所 外来診療医師

	月	火	水	木	金	土	日
					1	2	3
午前					休診	休診	休診
午後					源馬	休診	休診
	4	5	6	7	8	9	10
午前	源馬	休診	休診	(小雨)	源馬	休診	休診
午後	源馬	源馬	休診	(湯久保源馬(要相談))	源馬	休診	休診
	11	12	13	14	15	16	17
午前	源馬	源馬	休診	(田代原)	源馬	休診	休診
午後	源馬	源馬	休診	(赤岩源馬(要相談))	源馬	休診	休診
	18	19	20	21	22	23	24
午前	休診	源馬	休診	(小雨)	源馬	休診	休診
午後	休診	源馬	休診	(広池源馬(要相談))	源馬	休診	休診
	25	26	27	28	29	30	
午前	源馬	源馬	休診	(赤岩)	源馬	休診	
午後	源馬	源馬	休診	(源馬(要相談))	源馬	休診	

掲示板

- ・木曜日は出張診療
- ・午後診療時間
月・金 14:00~17:00
火・木 15:30~17:00
- ※木曜日の午後診療時間は要相談
(診療時間が前後するため受診前にご連絡ください)

月に1度は、保険証の提示をお願いします。
住民健診の結果をお持ちの人は、ご持参ください。 ☎95・5711

9月 四万診療所 外来診療医師

	月	火	水	木	金	土	日
					1	2	3
午前					志村	休診	休診
午後					要連絡	休診	休診
	4	5	6	7	8	9	10
午前	志村	志村	代診医	不在	代診医	休診	休診
午後	要連絡	要連絡	不在	不在	15時まで	休診	休診
	11	12	13	14	15	16	17
午前	志村	志村	志村	不在	志村	休診	休診
午後	要連絡	要連絡	要連絡	不在	要連絡	休診	休診
	18	19	20	21	22	23	24
午前	休診	志村	志村	不在	志村	休診	休診
午後	休診	要連絡	要連絡	不在	要連絡	休診	休診
	25	26	27	28	29	30	
午前	志村	志村	志村	不在	志村	休診	
午後	要連絡	要連絡	要連絡	不在	要連絡	休診	

掲示板

- ※発熱や体調不良で受診の人
感染対策を行っているため来院される前に必ずお電話にてご連絡ください。隔離診療などについてご相談させていただきます。
- ※午後の診療について
6日(水)は午前中のみの診察
8日(金)は午後15時までの診察となっております。ご注意ください。

・日程は変更になることがあります。ご承知ください。 ☎64・2136

窓口

広報等への掲載を
希望しない人は
届け出等の際、窓口で
その旨お話しください。

■人口と世帯 (住民基本台帳による)

人口 14,690人 (-34. -365)

男 7,191人 (-22. -198)

女 7,499人 (-12. -167)

世帯数 6,668世帯 (-23. -42)

()内 前:前月比 後:前年同月比
令和5年8月1日現在

※外国人を含む。

お誕生はめぐりついでにまた(7月中旬の届出)

「お誕生欄」は印刷版の広報に掲載しています

おくやみ申し上げます(7月中旬の届出)

「おくやみ欄」は印刷版の広報に掲載しています

9月の当番医

3日(日) 内科 くりはら医院 (68)0355
桜井クリニック (97)3800
外科・夜間 日赤 (68)2711
休日開局薬局 _____

10日(日) 内科 東吾妻町診療所 (59)3010
孺恋村診療所 (97)3020
外科・夜間 吾妻さくら病院 (75)3011
休日開局薬局 ほほえみ薬局 (80)2220

17日(日) 内科 田島病院 (75)3350
長生病院 (82)2188
外科・夜間 日赤 (68)2711
休日開局薬局 そうごう薬局中之条店 (70)1021

18日(月) 内科 けんもち医院 (75)5155
桜井医院 (82)3999
外科・夜間 西吾妻福祉病院 (83)7111
休日開局薬局 アイン薬局長野店 (80)1151

23日(土) 内科 しまだ医院 (76)3435
桜井医院 (82)3999
外科・夜間 西吾妻福祉病院 (83)7111
休日開局薬局 アイン薬局長野店 (80)1151

24日(日) 内科 吾妻さくら病院 (75)3011
草津こまきさ病院 (88)4321
外科・夜間 吾妻さくら病院 (75)3011
休日開局薬局 _____

〈当番医受診上の注意〉

- ・診療時間は9時から17時です。できるだけ時間内に受診してください。それ以外の時間は、休日夜間当番病院で受診してください。
- ・急患のための当番医制度ですので、緊急患者以外の受診はご遠慮ください。
- ・在宅待機のため、原則として往診はしません。
- ・変更する場合がありますので、ご確認のうえ受診ください。
- ・専門外の疾患の場合は対応しかねることもありますのでご了承ください。

相談ガイド

相談内容(相談員)	日 時	会 場	問い合わせ
法律相談 毎月の法律相談 (町顧問弁護士) 無料法律相談 (県弁護士会)	9月14日(木) 13時~17時 (予約制、前日12時までに予約) 10月5日(木) 13時~16時 (予約制、前日12時までに予約)	役場2階第1会議室	役場総務課秘書係 ☎75-8800
行政相談 (行政相談委員)	10月13日(金) 10時~15時	役場2階第1会議室	
消費生活相談 事業者との契約トラブル相談 (消費生活専門相談員・ 消費生活コンサルタント)	平日 8時30分~16時	郡消費生活センター (パイテック文化ホール内)	郡消費生活センター ☎75-1166
人権相談 常設人権相談 (人権擁護委員)	毎週木曜日 9時~16時 (祝日は除く)	前橋地方法務局 中之条支局	前橋地方法務局中之条支局 ☎75-3037
年金相談 (社会保険労務士、年金事務所職員)	9月13日(水) 9時30分~16時 (渋川年金事務所へ要予約)	役場2階第4会議室	渋川年金事務所 ☎22-1614
なんでも福祉相談	平日 8時30分~16時	町社会福祉協議会	町社会福祉協議会 ☎75-8851
介護相談 (地域包括支援センター職員)	9月11日(月) 9時30分~11時、14時~16時 9月11日(月) 9時30分~11時	町社会福祉協議会 六合支所会議室	町地域包括支援センター ☎75-8835 地域包括支援センター六合 ☎95-3041
認知症の人と歩む会 (認知症の家族を介護する人同士の情報交換会)	9月15日(金) 13時30分~15時	役場2階第3会議室	町地域包括支援センター ☎75-8835
健康相談 健康相談 (保健師、栄養士) 母と子の健康相談 (保健師、栄養士) のびっこ相談 (ことばの相談) こころの健康相談 (精神科医師、保健師)	毎週木曜日 9時~11時 毎週木曜日 13時~16時 9月27日(水) 13時20分~(予約制) 9月14日(木) 14時~(予約制)	中之条町保健センター 吾妻保健福祉事務所	中之条町保健センター (保健環境課健康係) ☎75-8833 吾妻保健福祉事務所 ☎75-3303
デジタルなんでも相談 (デジタル推進専門官)	毎週火曜日 10時~12時、13時~18時 (予約制、町LINEデジタル窓口にて予約)	役場企画政策課	役場企画政策課企画調整係 ☎75-8837

※健康診査と予防接種の日程は、25ページ9月の行事をご覧ください。

伝えたいふるさとの味 ④

白和え

作り方

- ①ほうれん草は色よく茹でて水気を絞り、3cmくらいに切る。
- ②人参は、短冊切りにして茹でる。
- ③こんにやくは短冊切りにしてしょうゆとさとうで煮ておく。
- ④鍋にお湯を沸かし、とうふをちぎり入れる。浮いてきたらざるにあけて水気を切る。さらにキッチンペーパーでしっかり水気をとり、すり鉢で丁寧すり、調味料を加える。

彩のきれいな白和えは正月、節分、えびす講や人寄せの時によく作られました。

ごまの代わりにくるみを擦って入れる方もいます。

また、丁寧にすり鉢ですらないで、とうふを手でつぶして作る方もいます。

「五本箸で混ぜとくれ」・・・「手で混ぜて」

手で混ぜたり盛り付けたりすることを五本箸でといます。



材料

- | | |
|-----------|--|
| ほうれん草…1束 | 木綿豆腐…1/2丁
すりごま…大さじ2
さとう…大さじ2
みりん…小さじ2
塩…小さじ1/4 |
| にんじん…40g | |
| こんにやく…40g | |
| しょうゆ…小さじ2 | |
| さとう…小さじ2 | |

9月の行事



1 (金)	博物館ミューゼ企画展 「幕臣小栗上野介が描いた近代国家」(10月9日まで)
2 (土)	伊勢町祇園祭
3 (日)	伊勢町祇園祭
4 (月)	9月定例会議(初日) 両親学級(受付:9時15分~9時30分)
5 (火)	
6 (水)	9月定例会議(一般質問)
7 (木)	9月定例会議(一般質問)
8 (金)	
9 (土)	中之条ビエンナーレ開幕(10月9日まで)
10 (日)	両親学級(受付:9時15分~9時30分)
11 (月)	献血 (10時~11時45分/13時~16時、 中之条町保健センター)
12 (火)	すくすく広場(10時15分~11時、六合保健センター)
13 (水)	
14 (木)	
15 (金)	9~10か月児健診(受付:13時10分~13時30分)
16 (土)	
17 (日)	
18 (月)	敬老の日
19 (火)	両親学級(受付:9時15分~9時30分)

20 (水)	2歳児歯科健診(受付:13時10分~13時30分) 2歳6か月児歯科健診 (受付:13時30分~13時50分)
21 (木)	9月定例会議(最終日)
22 (金)	4か月児健診(受付:13時20分~13時30分) 6か月児相談・BCG接種(受付:13時10分~13時20分)
23 (土)	秋分の日
24 (日)	旧太子駅トラック市(10時~15時、旧太子駅)
25 (月)	
26 (火)	1歳6か月児健診 (受付:13時10分~13時30分)
27 (水)	ぷちくらぶ(10時~11時30分、 中之条町保健センター)…要予約
28 (木)	
29 (金)	
30 (土)	

10月1日(日) 教習所休所日
10月2日(月) 教習所休所日、バイテック文化ホール休館日、図書館休館日
※各種相談日の日程は、24ページ相談ガイドをご覧ください。
※予定は予告なく変更または中止になる場合があります。

教習所の休所日
自動車教習所 ☎75-2570

博物館の休館日
歴史と民俗の博物館「ミュゼ」 ☎75-1922

バイテック文化ホールの休館日
バイテック文化ホール ☎75-5174

図書館の休館日
ツインプラザ図書館 ☎76-3115



食事処くろさき

☎070・4100・8505

営業時間 日曜日～木曜日

11:30～15:00 (L.O 14:30)

18:00～21:00 (L.O 20:30)

金曜日・土曜日

11:30～15:00 (L.O 14:30)

18:00～LAST

定休日 水曜日

※車は旅館山びこの駐車場をご利用ください。



花と湯の町を
trip
nakanajo 旅しよう

No.114 「食事処くろさき」

西中之条に6月21日オープンした食事処くろさきは、シルクパークの向かい、旅館山びこの隣にあります。空き店舗となっていた喫茶店の雰囲気を活かして改装された、おしゃれなお店です。

食事メニューはボリュームーな唐揚げ定食をはじめ、大人も子どもも喜び定番が揃っており、いずれも手頃な価格でお楽しみいただけます。

代表の黒崎さんおすすめ一品料理は卵焼き。ふわふわな食感と出汁の効いた優しい味に思わず箸が進みます。

家族や仲間との集まりにいかがでしょうか。

※感染症対策へのご理解、ご協力をお願いいたします。



見学・体験ツアーの参加者を募集中！

問い合わせ (一社)町観光協会 ☎75・8814 <https://tabinakanojo.com/> [旅なかのじょう](#)

編集後記

いよいよ中之条ピエンナーレが開幕します。一人でも多くの足を運んでもらうため、アート以外の魅力も伝えようと記事にしてみました。私的には日替わりキッチンカーがとても楽しみです。芸術の秋もいいですが、食欲の秋も魅力的ですね。(Y)

【広報原稿の締切日】10月号は9月5日、11月号は10月6日です。



花を愛でる

庭を引き立たせるグラス類

9月と言えば、中秋の名月ですね。中秋の名月と言えば、やはり月見団子とすすきですね。

中之条ガーデنزのナチュラルガーデンには、すすきによく似たカラマゴステイスというグラスがあります。これは、イネ科の植物で、風にそよぐ姿はまるですすきのようなのです。

まだまだ残暑が続きますが、しなやかに風と踊る姿がまるで一服の清涼剤のようでもあります。

スパイラルガーデンとナチュラルガーデンは、ナチュラリスティックガーデンの考えのもとに園芸家の吉谷桂子先生の監修により管理されています。ナチュラリスティックガーデンとは、植物を自然の姿のまま愛でるといふことであり、花が咲き、実を結びそして枯れゆく姿を自然のなせるまま楽しむというものです。このガーデン作りには、カラマゴステイスやステイパなどのグラス類が高さや動きを出し、時にバイプレイヤーとして、時に主役として庭に変化と趣をもたらしてくれます。

宿根草とグラス類が共演する庭をご覧いただき、ご自分のガーデニングに取り入れてみませんか。
問い合わせ
中之条ガーデنز ☎75・7111