



5月

2023.5.1 No.733

4月7日、中之条小学校入学式
大きな返事で小学校生活がスタート
(記事は2ページ)



主な内容

入学・進級おめでとうございます

希望に胸をふくらませて新たな一步を踏み出します・・・ p2



中之条小学校

起立の姿も堂々としています



中之条小学校

ともだちと同じクラスになれたかな

入学・進級おめでとうございます

希望に胸をふくらませて新たな一歩を踏み出します



中之条中学校

凜とした空気が流れています



中之条中学校

新入生代表が立派なあいさつをしました



六合小学校

6年生から歓迎の言葉をもらいました



六合中学校

全校生徒で交通安全の話を聞きました

新しく入園（所）した子どもたちは中之条幼稚園では5人、沢田幼稚園では8人、六合こども園では2人、中之条保育所では14人、伊勢町保育所では16人でした。保護者と一緒に式に出席した子どもたちは、たくさんの在園（所）児童に迎えられる、うれしそうなお顔を浮かべていました。春の穏やかな陽気の中、新入生たちは在校生や先生、保護者の温かなまなざしを受けながら、希望に胸をふくらませ、新たな一歩を踏み出しました。

子どもたちは
この日が来るのを
楽しみにしていました

4月5日（水）から4月11日（火）にかけて、町内各所で入学式、入園式、入所式が行われました。中之条小学校では75人、六合小学校では1人、中之条中学校では98人、六合中学校では4人の児童・生徒が入学しました。マスクの着用が個人の判断とされ、4年ぶりに子どもたちの生き生きとした表情を入学式で見ることができました。小学校では新1年生たちの元気いっぴいな声が、中学校では大人っぽく厳肅な空気が会場を包んでいました。



中之条保育所

看板の前でハイチーズ!



中之条保育所

お母さんに抱っこされながらの入所式



伊勢町保育所

真剣に話を聞くお兄さんお姉さんたち



伊勢町保育所

初めての保育所にちょっとドキドキ



中之条幼稚園

家族みんなでの入園式



沢田幼稚園

新しい友だちができたかな



六合こども園

お兄さんお姉さんが迎えてくれました

新型コロナウイルスワクチン接種のお知らせ

65歳以上の人
基礎疾患を持つ人(5歳以上)
医療従事者など

※国の方針によって接種
間隔など内容が変更と
なる場合があります



**令和5年春開始
接種が始まります**

接種対象者

初回(1・2回目)接種を完了し、前回の接種から3か月以上経過した人で次のいずれかに当てはまる人

- ・ 65歳以上の人
- ・ 5〜64歳の基礎疾患を有する人
- ・ 医療従事者など
- ※医療従事者などは努力義務(接種を受けるよう努めなければならぬ)の規定はありません。

接種期間

5月8日(月)〜8月31日(木)

※集団接種は6月中旬から予定しています。

接種回数

これまでの接種回数に関わらず1回のみです。

使用ワクチン

従来株とオミクロン株に対応した2価ワクチンを使用します。

- ・ ファイザー社製(0.3ml)
- ・ モデルナ社製(0.5ml)

※使用するワクチンは国からの供給状況などにより決めています。

接種券について

○令和4年秋以降に接種した65歳

以上の人で、接種券が届いていない人

接種が可能となる時期に接種券を発送します。詳しくは接種券に同封した案内を確認してください。

○未使用の接種券を持っている65歳以上の人

持っている接種券を使って予約・接種をしてください。

○医療従事者など・基礎疾患を有する人

手元に接種券がない人は発行申請をしてください。

○未使用の接種券を破棄または、紛失した人

再発行の申請をしてください。

○前回の接種を他市町村で受けてから転入した人

町に接種の記録がないため、接種券の発行申請をしてください。

○場所

保健センター、支所

○持ち物

身分証明書(保険証、運転免許証、マイナンバーカードなど)

前回の接種記録

これからの新型コロナワクチン接種のイメージ

現行の特例臨時接種 = **自己負担なし**

特例臨時接種の延長 = **自己負担なし**

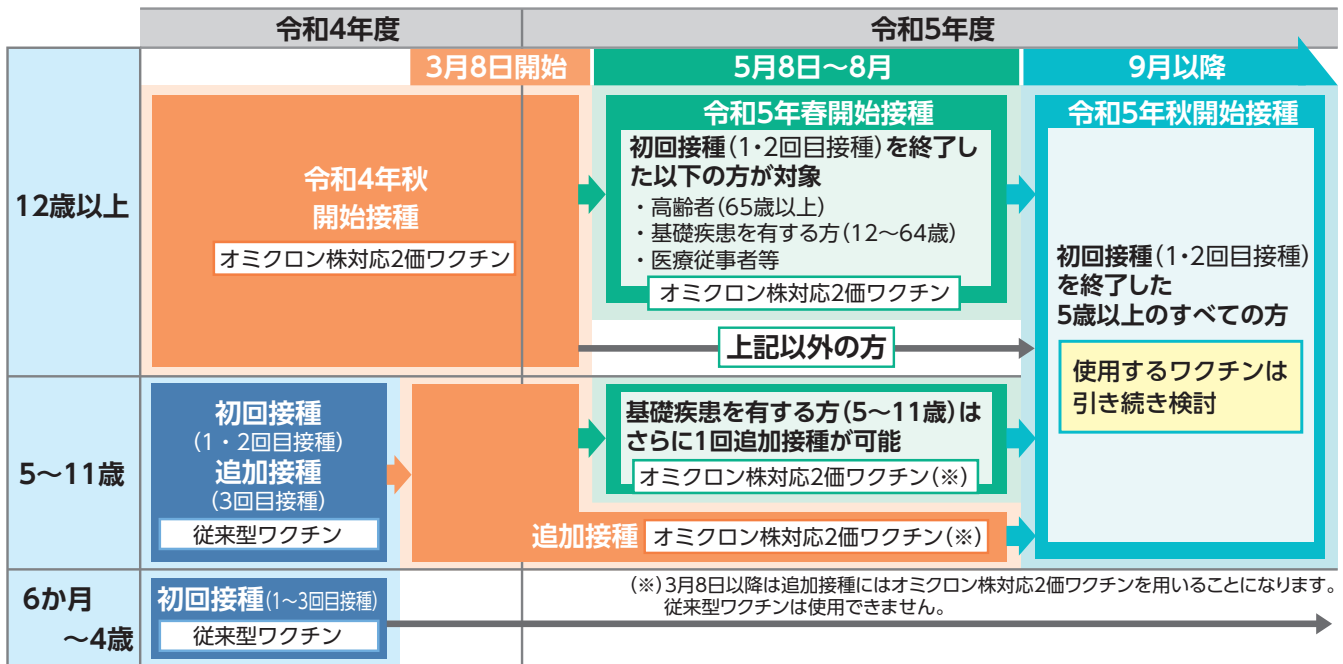

注：接種回数や接種証明については、お住まいの市町村にお問い合わせください。

出典：厚生労働省資料

初回接種(1・2回目接種)
がまだの方

まずは、1・2回目接種(従来型)を受けてください。

注：1・2回目接種(従来型)が完了すれば、最後の接種から3か月以上間隔をあけて、オミクロン株対応2価ワクチンを接種できます。

■秋開始ワクチン接種
9月から初回接種(1・2回目)を完了した5歳以上の全員を対象に接種を予定しています。

■これまで未接種の人
※春に接種した人も含みます。
これまで一度も接種していない人で接種を希望する人は、引き続き接種を実施しています。会場が限られていますので、お問い合わせください。

予約に関すること
町コロナワクチンコールセンター
26・8081

申請・問い合わせ
保健環境課 健康係(保健センター)
75・8833(直通)

支所保健環境課
担当 小池ゆかり
95・3111

※お願い
予約・問い合わせの際は、手元接種券番号(照会番号)を準備してください。

ホームページID: 3657
担当 干川記江子

中之条町新型コロナワクチンの接種率

【オミクロン株対応ワクチン】

	全人口			高齢者人口(65歳以上)		
	接種累計	人口比	2回目接種完了者数比	接種累計	人口比	2回目接種完了者数比
3～5回目合計	9,661人	65.47%	72.05%	5,032人	83.77%	85.19%

【小児用(従来株)ワクチン】

	接種累計	接種率	
		小児人口比(5～11歳)	2回目接種完了者数比
1回目	342人	59.58%	
2回目	337人	58.71%	
3回目	241人	41.99%	71.51%

【乳幼児(従来株)ワクチン】

	接種累計	接種率
		小児人口比(5～11歳)
1回目	40人	11.63%
2回目	38人	11.05%
3回目	31人	9.01%

結核肺がん検診・特定健診などのお知らせ

住民健診を受けましょう

自分の健康状態を確認するため
ぜひ受診してください。

特定健診は、対象者全員に、その他の健（検）診は「検診等希望調査票」で希望した人へ、案内を送ります。新たに希望する人は、保健センターまたは支所へ申し込みください。

※健（検）診費用はすべて無料です。

①結核・肺がん検診（胸部レントゲン撮影）

対象者 40歳以上

65歳以上の人は、年1回レントゲン検査を受けましょう。

②特定健診

対象者 40～74歳の国民健康保険加入者

特定健診は、医療保険者が行うメタボリックシンドロームを早期発見するための健診です。通院中の人も対象です。

集団健診に都合がつかない人は、医療機関で個別健診を受けることができます。

※国民健康保険の人間ドックと重複受診はできません。

※社会保険などに加入している人は加入先の医療保険窓口へ問い合わせてください。

・後期高齢者健診

対象者 後期高齢者医療加入者

・一般健診（若年健診）

対象者 40歳未満・生活保護受給者

※後期高齢者健診および一般健診の内容は、特定健診の内容とほぼ同じです。

③前立腺がん検診

対象者 50歳以上の男性

※前立腺の病気で受診中の人は受けられません。

④肝炎ウイルス検査

対象者 40歳

血液検査によるC型・B型肝炎ウイルス抗体検査です。

申し込み・問い合わせ

役場保健環境課 健康係（保健センター）

☎75・8833（直通）

担当 小野里悦子

支所保健環境課

☎95・3111

担当 干川記江子

がん検診は原則毎年必要です

がん検診は今年も無料です。胃がん検診（内視鏡検査）は有料です。

町のがん検診は、一部を除き個人負担は無料です。この機会にぜひ受診してください。

検診等希望調査で希望した人には、検診時期にあわせて通知します。また、検診を希望していなかった人は今からでも申し込みできます。

■胃がん検診（内視鏡検査）を希望する人へ

胃がん集団検診でバリウム検査が受けられない人には、内視鏡検査（胃カメラ）が受けられます。

対象者 50歳以上（年度末年齢）

費用 3,000円

実施医療機関 原町赤十字病院

申込期間 5月10日（水）～5月17日（水）

定員 100名

※定員になり次第、締め切ります。

※胃がん集団検診（バリウム検診）と同時の受診はできません。

※消化器疾患で治療中、経過観察中の人は受診できません。その他受けられない場合もあります。

※2年に1回の受診になります。昨年度受診した人は、今年度は受診できません。今年度受診する人は、来年度は受診できません。

申し込み・問い合わせ

役場保健環境課 健康係（保健センター）

☎75・8833（直通） 担当 熊谷直人

支所保健環境課

☎95・3111 担当 干川記江子

■がん検診一覧

検診名	受けられる年齢等	費用など
結核・肺がん検診	40歳以上	無料
胃がん検診（バリウム）	40～79歳	無料
胃がん検診（胃内視鏡）	50歳以上	3,000円（要予約）
大腸がん検診	40歳以上	無料
前立腺がん検診	50歳以上男性	無料
乳がん検診	40歳以上女性	無料
子宮頸がん検診	20歳以上女性	無料

6月は六合地区の実施月

六合地区の飼い犬の登録・ 狂犬病予防注射を実施します

(中之条地区は4月に実施済み)

狂犬病予防法では、生後90日を経過した犬は、生涯に一度の「登録」と年に一度の「狂犬病予防注射」が義務づけられています。

・新しく犬を飼い始めた人

日程表を確認し、都合のよい注射会場までお越しください。

・登録済みの犬を飼っている人
郵送されたハガキ形式の通知書を持って、注射会場までお越しください。死亡した犬の通知書が届いた場合には、町保健環境課へ連絡してください。

費用

注射のみの犬 3500円
新規登録の犬 6500円
(うち新規登録手数料3000円)

問い合わせ

支所保健環境課

☎95・3111

担当 千川記江子

春の飼い犬登録・狂犬病予防注射日程(六合地区)

実施日	時間	会場
6月18日 (日)	9:00~ 9:10	六合保健センター(赤岩)
	9:20~ 9:30	中沢バス停前
	9:40~ 9:50	広池(篠原巳左之様宅前)
	10:10~10:20	湯久保公民館前
	10:40~10:50	生須公民館駐車場
	11:10~11:20	六合活性化センター(世立)
	11:40~11:50	根広公民館入口
	13:15~13:25	六合生活改善センター(引沼)
	13:35~13:45	京塚(山本登様宅前広場)
	14:05~14:15	田代原(山口一元様宅前)
	14:40~14:50	六合観光物産センター(沼尾)
	15:00~15:10	六合支所

※秋の集合注射は実施しません。

役場保健環境課 環境衛生係
(保健センター)
☎75・8834 (直通)
担当 山本 誠
ホームページID: 1414

消費生活センターだより③

毎年5月は消費者月間

(独)国民生活センターホームページに「消費者トラブルFAQ」が開設されました



「消費者トラブルFAQ」とは

トラブルにあった消費者に対して、FAQ形式で、トラブル解決を支援する情報を提供しながら、相談窓口を案内しています。サイト内では、時間や場所を問わず、まずは自身で解決方法を調べ、そして自身で解決を図ることができるような情報を提供しています。

ただし、消費者トラブルの中には複雑な事例が多く、また、消費者の中には自身では解決困難な人も多くいますので、消費者による自己解決が期待できるトラブルを中心にFAQを掲載しています。消費者による自己解決が難しいトラブルは、これまでどおり消費生活センター等の相談窓口を積極的に利用してください。

■消費者へのアドバイス

①トラブルに遭わない手段は、FAQなどから日頃のトラブル事例を見聞きしてください。

- ②商売方法は日々進化しており、過去の商慣習は通用しない場合が多いことを認識してください。
- ③契約・注文前に検索サイトや口コミなどで情報を調べるようにしてください。
- ④消費者トラブルにあったら、FAQにて解決策を調べてみてください。
- ⑤解決策が不十分に思う人、該当する項目が無い人、不安な人などは、気軽に消費生活センターに相談ください。相談が早ければ早いほど、解決への労力は少ない傾向にあります。

■相談・問い合わせ

郡消費生活センター ☎75・1166

全国共通消費者ホットダイヤル

☎#188 (土日もつながります)



◀(独)国民生活センター
「消費者トラブルFAQ」

带状疱疹には予防するワクチンがあります
带状疱疹予防接種費用の一部を助成します

带状疱疹の発症および重症化を予防するため、任意接種である带状疱疹予防接種の費用の一部を助成します。

■助成対象者

- ・接種当日に中之条町に住民登録のある50歳以上の人
- ・令和5年4月1日以降に接種した人

■助成金額

接種1回にかかった費用の2分の1（上限5,000円）

※生水痘ワクチンは1回まで

※不活化ワクチンは2回まで

■申請方法

医療機関で接種した後、申請書に次の書類を添えて提出してください。申請書は町ホームページからもダウンロードできます。

- ・医療機関発行の領収書（原本）
- ・予診票の写し
- ・振込口座番号のわかるもの（ゆうちょ銀行の場合は通帳）

※接種後すみやかに申請してください。

◆带状疱疹とは◆

带状疱疹は、体の片側に水ぶくれを伴う赤い発疹が帯状に広がり、強い痛みを伴うことが多く、神経痛が長期にわたり続くことがあります。顔面や眼、耳など発症部位によっては、合併症を生じることもあります。

問い合わせ

役場保健環境課 健康係（保健センター）

☎75・8833（直通）担当 安原あづさ

支所保健環境課 ☎95・3111 担当 干川記江子
 ホームページID：5954



～高校生世代まで補助対象が拡がりました～
中学生から高校生世代までの英語検定料を補助します

中高生の英語力向上や学習意欲の向上を図るため、日本英語検定協会が行う実用英語検定の検定料を補助します。

■補助対象検定

実用英語技能検定、英検S—CBT、英検S—Interview

■補助対象者

町内に在住する中学生・高校生世代の人（平成17年4月2日～平成23年4月1日生まれ）

■申請方法

補助金交付申請書に次の書類を添えて提出してください。

- ・受験を確認できる書類（合否通知の写しなど）
- ・検定料の領収書の写し、または受験票の写し

■申請期限 令和6年3月29日（金）

※町立中学校で団体受験する人は、所属する学校がまとめて手続きするため、個別の申請は必要はありません。

■補助内容

学 年	受験級	回数	補助額
中学校1年生	4級以上	年1回	全額
中学校2年生	4級以上	年2回	全額
中学校3年生	3級以上	年3回	全額
高校生世代	準2級以上	年1回	半額

申し込み・問い合わせ

教育委員会こども未来課 教育指導係

☎75・8850 担当 島村弘志

ホームページID：6064

～LINEデジタル窓口～
ごみの収集日をスマホでお知らせします

町公式LINEアカウントに、お住まいの地域などを登録するとごみの収集日をお知らせする機能が追加されました。ごみの収集日忘れ防止に、ご活用ください。

■登録手順

- ①町公式LINEアカウントを友だち追加
- ②「ごみ」メニューから「ごみ収集の通知設定」を選択
- ③お住まいの地区と通知を受信したいごみの種別を選択

■お知らせ方法

収集日前日の19時にLINEでメッセージが届きます。

問い合わせ 役場保健環境課 環境衛生係（保健センター）

☎75・8834（直通）担当 山本誠

LINEデジタル窓口

まずは友だち登録を

右のQRコードもしくは「中之条町」と検索して登録

問い合わせ

役場企画政策課 企画調整係

☎75・8837（直通）担当 田村光規

LINE
アプリが
必要です



5月12日は「民生委員・児童委員の日」です！

地域に暮らす人とともに歩む

中之条町民生委員・児童委員協議会



相談した人の秘密は守られますので、気軽にご相談ください。

新任民生委員・児童委員のお知らせ
 (敬称略)
 担当区 六合10区
 氏名 中澤恭代

問い合わせ

役場住民福祉課 福祉係

☎ 75・8818 (直通)

担当 篠原勇也

「民生委員・児童委員」は、町に暮らす皆さまが安心して生活できるように活動をしています。民生委員・児童委員は厚生労働大臣から委嘱された非常勤の地方公務員で、町には67名の民生委員・児童委員と4名の主任児童委員が活動をしています。

委員の皆さんは非常勤の公務員として、活動で知り得た守秘義務を順守しながら、訪問活動を通じて様々な困りごとや心配ごとに関する相談に応じ、適切な支援や公的サービスなどへの「つなぎ役」として日々活動をしています。



子育てモバイルサービス「なかのん☆子育て応援サイト」

◆登録すると

- ・予防接種のスケジュールを作成することができます。子どもの生年月日にあわせて、自動で専用のオーダーメイドスケジュールを算出します。
- ・予防接種日が近づくとメールでお知らせします。
- ・乳幼児健診の結果が入力できます。
- ・町からののお知らせやイベントのメール配信などを情報提供します。

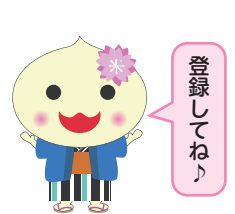

<https://nakanojotown.city-hc.jp/>

※登録は無料ですが、通信費は利用する方の負担となります。
 ※このモバイルサービスは母子健康手帳の代わりにはなりません。予防接種や健診の際には必ず母子健康手帳を持参してください。

問い合わせ 役場保健環境課 健康係 (保健センター)
 ☎ 75・8833 (直通) 担当 篠原寛子

マチを好きになるアプリ
マチイロ
 行政情報アプリ



自治体がもっと身近になる機能が盛りだくさん！

1

役立つ行政情報を見逃さない!

2

自分に合わせた情報が届く!

3

いろいろなマチの魅力をお届け!

ダウンロードは下のQRコードから

※アプリの使用は無料ですが、通信費は各回線ごとの負担となります。

※広告が表示されますが、町とは何ら関係ありません。

問い合わせ 役場企画政策課 広報係
 ☎ 75・8846 (直通) 担当 安原崇弘



住み慣れた地域で安心して暮らしていくために

高齢者福祉サービスを紹介します

高齢者の在宅介護でお悩みの人はいませんか。介護保険以外にも、在宅高齢者の生活を支援する制度があります。

住み慣れた自宅や地域で、末永く安心して暮らせるよう、サービスを活用しましょう。

■生きがい活動支援通所事業

趣味や仲間づくりを通して生きがいを持てるよう、日帰りでも四万老人福祉センターを利用できます。

利用料 1日500円

利用日 毎月第2、第4週の月・金曜日

※地区により利用日が異なります。

利用方法など詳細は問い合わせください。

問い合わせ

社会福祉協議会

☎75・8839 (直通)

■短期入所(ショートステイ)

家族の入院や冠婚葬祭などにより高齢者に介護が必要となった場

合、安心して生活ができるよう養護老人ホームでの短期間の宿泊を実施しています。

対象者

家族の不在などにより、在宅での生活に支障のある高齢者。

利用料

高齢者1名につき

1日あたり1740円

■在宅介護慰労手当

在宅介護者の介護意欲を高め、良質な介護の確保と在宅介護の継続を目的に、介護慰労手当を支給します。

対象者

介護保険の要介護認定で要介護1～5に判定された人を1年以上在宅で介護している家族。

支給要件

6月1日を基準日として、過去1年間に入院・入所・ショートステイの利用日数が100日以内の高齢者を在宅で介護していること。

金額など

要介護度と介護保険の居宅サービス給付額により支給金額を決定し支給します。

※詳細は、広報8月号でお知らせします。

在宅介護慰労手当支給金額

要介護度	介護保険居宅サービス給付額	支給金額
5	140,000円未満	300,000円
	140,000円以上	200,000円
4	140,000円未満	250,000円
	140,000円以上	150,000円
3	120,000円未満	150,000円
	120,000円以上	100,000円
2	—	75,000円
1	—	50,000円

■緊急通報システム



ひとり暮らし高齢者などの世帯に通報機器を取り付け、ケガや病気など緊急の際に備えます。

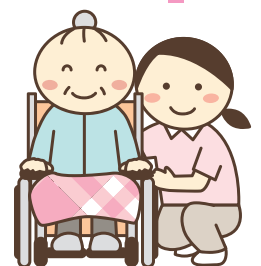

対象者

65歳以上のひとり暮らし高齢者などで、心臓病などの発作性の持病がある人。

※町設置のシステムは業者委託です。介護保険によるサービスが優先となるものもありますので、詳しくは問い合わせください。

問い合わせ

役場住民福祉課 福祉係

☎75・8818 (直通)

担当 中澤 柊志

支所六合振興課 総合窓口係

☎95・3111

担当 篠原千登世

外出困難な人の外出のために

車椅子に乗ったまま乗車できる リフト付き車両を貸し出します

車両の概要

ニッサン セレナ

(定員6人、うち車いす1人)

特徴 後部リフト、助手席スライドアップシート付き

利用できる人

身体障害者手帳を所持または要介護認定を受けている人で、日常生活に車いすが必要な外出困難な人。

運転者 普通自動車運転免許証を取得して3年以上経過している人。(運転者は利用者が確保してください。)

利用料 無料(燃料費・清掃料・有料道路料金・車両修繕費・損害賠償費は利用者負担)

利用期間 貸出日から3日以内(土・日・祝祭日を含む場合は5日間)

※利用回数は月に2回まで

申込方法 利用日の1か月前から3日前までに申し込みください。

借用時に必要なもの

- ・利用者の身体障害者手帳または介護保険証
- ・運転者の運転免許証

申し込み・問い合わせ

住民福祉課 福祉係

75・8818 (直通)

担当 中澤 柁志

ホームページID: 3190



車いすは車両後部から乗降します

問い合わせ

役場住民福祉課 福祉係

75・8818 (直通)

担当 関根晴佳・奈良星海

モデル協力

町聴覚障害者福祉協会の皆さん



今月の

しゅわ

ち

手話っ知!

「5月」



左手で手話の数字の5を表し、その下に右手2指で「三日月」の形を書く

「5月」「連休」

「連休」



両手の人差指側をつける動作を右へ移動しながら3回繰り返す

令和5年度区長名簿

(令和5年4月1日現在)

今年度の行政区区長を紹介します(敬称略)

87人の区長さん、新たな区長さんは56人

【中之条地区】

区	区長名
1	福島 博昭
2	高橋 武男
3	塩野 賢治
4	宮崎 伸弘
4-2	堤 孝司
5	蟻川 隆三
6	剣持 澄男
7	富樫 英文
8	山口 通喜
9	倉林 隆之
10	勝又 藤幸
11	田村 治利
12	望月 栄一
13	金子 泉
14	富澤 濟
15	篠原 智彦
16	飯塚 剛夫
17	石黒 利昭
18	竹淵 元和
19	村山 健次
20	山田 均
21	宮崎 孝三
22	高野晋一郎
23	町田 重夫

【沢田地区】

区	区長名
1	小淵 康利
2	山口 一弘
2-2	山口 庄八
3	竹淵 康弘
4	安原 明
5	高橋 弘隆
6	林 守弘
7	唐澤 一男
8	富澤 勇二
9	町田 信之
10	町田 志郎
11	市川 一
12	本多 秀之
13	宮崎 浩一
14	田村 徹
15	金井 宏之
16	丸橋 篤
17	関 芳宣
18	飯塚福太郎

【伊参地区】

区	区長名
1	神保 進
2	相田 英男
3	綿貫 始
4	齊藤 貞久
5	小野 嘉一
6	小林 博之
7	山本喜三郎
8	齊藤 浩
9	小池 勝利
10	中沢 欣司
11	塩原 喜好

【名久田地区】

区	区長名
1	関 実哉
2	山田 浩之
3	剣持千代松
4	関 俊二
5	山田 文彦
6	小池 忠衛
7	関 紀道
8	唐澤 裕幸
9	飯塚 良平
10	奈良 孝雄
11	飯塚 信彦
12	本多 秀人
13	小林亀代貴
14	綿貫 栄一
15	小菅 寿
16	剣持 正

【六合地区】

区	区長名
1	篠原 和夫
2	関 秋雄
3	岩崎 竜大
4	橋爪 欣司
5	富澤賀津夫
6	安力川幸好
7	富澤 久
8	萩原 輝長
9	市川 永二
10	中沢 正二
11	飯塚 博士
12	山本 清司
13	山本 康雄
14	本多 康雄
15	中村今朝雄
16	中村 健司
17	山本 好一

より良い地域づくりの指導者として活躍いただく区長さんを紹介します。

区長さんには、すでに4月1日からご尽力をいただいております。地域と町とを結んでいただくために、皆さんのご協力をお願いします。

問い合わせ

役場総務課 行政係
☎ 75・8806 (直通)

担当 奥木明彦



区長会議の様子



委嘱状の交付

町の安全を守るため、昼夜を問わず活動を続ける

今年度の消防団役員を紹介します(敬称略)

- | | | |
|--------|------|-------|
| 〈本 団〉 | 團 長 | 川合宣之 |
| | 副団長 | 齋藤孝之 |
| | | 木暮則芳 |
| | | 市川恵二 |
| | | 綿貫博士 |
| | | 綿貫秀哉 |
| | | 竹 潤 |
| | | 唐澤良太 |
| 〈第一分団〉 | 分団長 | 田村敏樹 |
| | 副分団長 | 齊藤利浩 |
| | 第1部長 | 剣持知也 |
| | 第2部長 | 樋田幸太郎 |
| | 第3部長 | 西澤 匠 |
| | 第4部長 | 梅松茂之 |
| 〈第二分団〉 | 分団長 | 宮崎耕衛 |
| | 副分団長 | 安原 新 |
| | 第1部長 | 荻原英之 |
| | 第2部長 | 小淵智昭 |
| | 第3部長 | 飯塚尚登 |
| | 第4部長 | 宮崎隆之 |
| | 第5部長 | 山田明宏 |
| | 第6部長 | 角田時弥 |
| 〈第三分団〉 | 分団長 | 蟻川直人 |
| | 副分団長 | 割田貴浩 |
| | 第1部長 | 富沢和也 |
| | 第2部長 | 小林達也 |
| | 第3部長 | 富澤 尉 |
| 〈第四分団〉 | 分団長 | 富澤大明 |
| | 副分団長 | 小淵達暁 |
| | 第1部長 | 矢沢高久 |
| | 第2部長 | 綿貫博幸 |
| 〈第五分団〉 | 分団長 | 加辺昌弘 |
| | 副分団長 | 中沢弘明 |
| | 第1部長 | 千川 豊 |
| | 第2部長 | 清水健介 |

※消防車は、火災出動のほか、災害や捜索など火災以外の出動でもサイレンを鳴らして走行します。大きな音が鳴りますが、皆さんのご理解とご協力をお願いいたします。

問い合わせ
 役場総務課 危機管理室 地域安全係
 ☎75・8807(直通)
 担当 安原克規

アウトメディア推進委員会だより⑥ 焼きまんじゅうの掟

吾妻郡では、子どもたちが健康でたくましく心豊かに成長してほしいという思いを込めて「焼きまんじゅうの掟」を定めています。インターネットは、使い方を間違えると有害な情報や悪意のある人たちとつながり、犯罪に巻き込まれることがあります。保護者は必ず、子どもが利用する端末にフィルタリング設定をしてください。

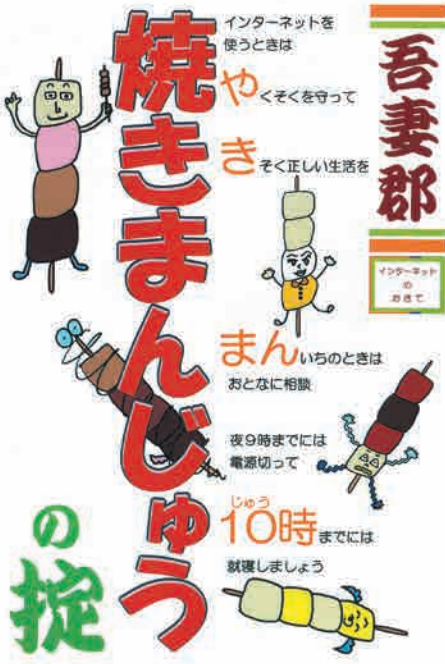

また、長時間使うと生活習慣が乱れ、学習意欲もなくなります。安全に使うために、時間や使い方の「やくそく」を作り、「きそく正しい生活習慣である「早寝、早起き、朝ごはん」を守る」ことが大切です。

「まんいち」子どもたちがトラブルにあった場合に、頼れる大人として、常に新しい情報を身につけておくことが大切です。夜10(じゅう)時から朝4時までは深夜時間帯(群馬県青少年健全育成条例第30条)です。仮想空間であっても、子どもたちが深夜に遊ぶことのないよう目を配ってください。

問い合わせ 中之条町アウトメディア推進委員会事務局
 (教育委員会生涯学習課内) ☎76・3111 担当 星野歩美

令和5年度の新体制

4月1日付

町職員などの人事異動

()内は前職

異動

【総務課】

▽課長 朝賀浩 (昇任：議会事務局
補佐兼議事係長)

▽危機管理室長兼契約検査係長 篠原充 (昇任：企業課補佐兼水道係長)

▽主任 木暮駿希 (保健環境課主任)

▽主任 関勇也 (昇任：住民福祉課主事)

【税務課】

▽補佐兼収納係長 森田順一 (昇任：
こども未来課学校施設係長)

▽補佐兼固定資産税係長 唐澤貴子
(昇任：固定資産税係長)

▽主任 関佑介 (総務課主任)

▽主任 関翔平 (昇任：主事)

▽主事 小林俊裕 (昇任：主事補)

【企画政策課】

▽広報係長 安原崇弘 (昇任：税務課主任)

▽主任 藤枝桃子 (昇任：主事)

▽主事 林尚寛 (昇任：主事補)

【住民福祉課】

▽次長兼介護保険係長 町田隆弘
(昇任：税務課補佐兼収納係長)

▽補佐兼住民戸籍係長 山田克仁

(昇任：住民戸籍係長)
▽主査 田島美帆 (昇任：主任)

▽主任 中澤証志 (観光商工課主任)

▽主任 村上尚輝 (昇任：主事)

【保健環境課】

▽主査 小池ゆかり (昇任：主任)

【農林課】

▽農業振興係長 山田秀隆 (総務課主査)

▽土地改良係長 田村崇弘 (六合振興課主査)

▽主任 高山美那 (昇任：主事)

▽主事 澤崇斗 (建設課技師)

▽主事 小淵龍輝 (昇任：主事補)

▽課長兼総務係長 福田義治 (兼務：課長)

【花のまちづくり課】

▽課長兼総務係長 福田義治 (兼務：課長)

▽補佐兼商工係長 福田由香 (花のまちづくり課補佐兼総務係長)

▽補佐兼観光地域づくり係長 山田真邦 (昇任：観光地域づくり係長)

▽観光係長 宮崎烈 (職名変更：観光係長兼商工係長)

▽補佐兼商工係長 青柳宏行 (職名

変更：補佐兼工務係長)

▽補佐兼工務係長 青柳宏行 (職名

変更：補佐兼工務係長)

▽補佐兼工務係長 青柳宏行 (職名

変更：補佐兼工務係長)

▽補佐兼工務係長 青柳宏行 (職名

変更：補佐兼工務係長)

変更：補佐兼工務係長)

▽主任 (再任用) 関洋太郎 (花のまちづくり課主任 (再任用))

▽課長 (旧上下水道課)

▽課長 山田秀樹 (職名変更：課長兼発電係長)

▽補佐兼下水道係長兼発電係長 村山英伸 (兼務：補佐兼下水道係長)

▽水道係長 林直哉 (農林課土地改良係長)

▽補佐兼総合窓口係長 豊田ひとみ (中央公民館補佐兼公民館係長)

▽補佐兼観光振興係長 黒岩紀彦 (昇任：産業振興係長)

▽庶務係長 竹内芳如 (職名変更：総務住民係長)

▽主査 大塚雅直 (農林課主査)

▽補佐兼議事係長 田村深雪 (こども未来課補佐兼総務係長)

▽補佐兼総務係長 外丸綾子 (企画政策課補佐兼広報係長)

▽学校施設係長 中島和茂 (昇任：生涯学習課主任)

▽主任 水出まりな (総務課主任)

▽課長 須崎幸夫 (職名変更：課長兼文化会館館長)

▽補佐兼博物館係長 木暮和夫 (補佐兼文化会館係長)

▽補佐兼社会教育係長 宮崎毅一郎 (昇任：農林課農業振興係長)

▽文化財保護係長 高橋将史 (博物館係長兼学芸員補)

▽主任 今井俊哉 (住民福祉課主任)

▽主事 熊田将大 (昇任：主事補)

○中央公民館

▽公民館係長兼文化会館係長 土屋明史 (兼務：社会教育係長)

▽保育士 (主査) 篠原理恵子 (沢田幼稚園教諭 (主査))

▽保育士 (主査) 丸橋美鈴 (六合こども園教諭兼保育士 (主査))

▽保育士 (主任) 福島あゆみ (昇任：保育士)

▽保育士 (主任) 伊藤あいり (昇任：保育士)

▽保育士 (主査) 綿貫恵 (六合こども園教諭兼保育士 (主査))

▽保育士 (主査) 青木照美 (中之条幼稚園教諭 (主査))

▽保育士 (主査) 黒岩めぐみ (中之条幼稚園教諭 (主査))

▽保育士 (主任) 割田恵里華 (中之条保育所保育士 (主任))

▽保育士 樋田有稀 (沢田幼稚園教諭)

【中之条幼稚園】

▽教諭（主査） 田村裕佳（伊勢町
保育所保育士（主査））

▽教諭（主査） 高橋かなえ（昇任：..
教諭（主任））

▽教諭 関佳代（中之条保育所保育士）

【沢田幼稚園】

▽教諭（主査） 毛塚博子（六合こ
ども園教諭兼保育士（主査））

▽教諭（主任） 剣持理沙子（中之
条保育所保育士（主任））

【六合こども園】

▽保育士（主査） 宮崎美穂（中之
条保育所保育士（主査））

▽教諭兼保育士（主査） 田村久子
（伊勢町保育所保育士（主査））

▽教諭兼保育士（主任） 小池美紗
（伊勢町保育所保育士（主任））

【自動車教習所】

▽所長兼庶務係長 橋爪勝（昇任：..
副所長兼庶務係長）

▽検定係長 植松秀之（昇任：主任）

【群馬県後期高齢者医療広域連合】

▽本多美穂（住民福祉課主任）

新規採用

▽保健環境課主事補 黒岩亮太

▽四万へき地診療所医師 志村侑亮

▽伊勢町保育所保育士 田村明梨

▽伊勢町保育所栄養士 羽田野夏生

再任用

▽関口喜佐子（住民福祉課）

定年退職

▽関口喜佐子（住民福祉課次長兼介
護保険係長）

▽西山茂（六合振興課主査）

退職

▽富田康雅（四万へき地診療所医師）

▽深代淳子（住民福祉課助手）

▽熊川渚（伊勢町保育所保育士）



黒岩亮太

田村明梨

羽田野夏生

志村侑亮

『太陽光パネル・蓄電池』の共同購入 参加者募集中！

グループパワーで、かしくちョイス。
未来へつなぐおトクな一歩。

参加登録期間4月25日～8月23日



みんなの
おうちに
太陽光

電気代高騰でお困りではないですか？4月25日より、群馬県では、太陽光パネル・蓄電池をみんなでおトクに購入する共同購入の参加者の募集を開始します。「みんなのおうちに太陽光」は多くの人と一緒に安心して「太陽光パネル」や「蓄電池」を購入、設置できる共同購入キャンペーンです。さらに電気代の削減が期待でき、災害時の電気の確保にも役立ちます。おうちでできるSDGs!この機会におトクに購入しませんか？

登録から購入までの流れ -かんたん手続き-

まずは
無料登録！

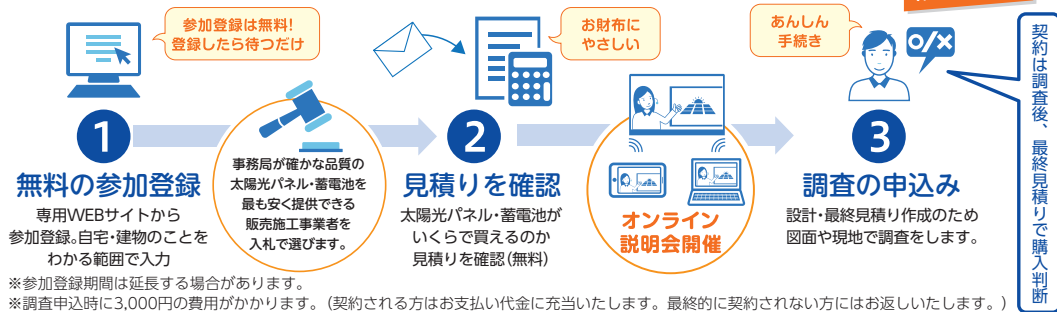

群馬 みんなのおうちに太陽光

検索

<https://group-buy.jp/solar/gunma/home>

無料でご視聴いただけるオンライン説明会を予定しています。
また、専用WEBサイトや事務局への問い合わせもご利用ください！

お問い合わせ

群馬 みんなのおうちに太陽光事務局
☎0120-698-300(固定電話・携帯電話)
受付時間:10:00～18:00(土・日・祝日を除く)

情報

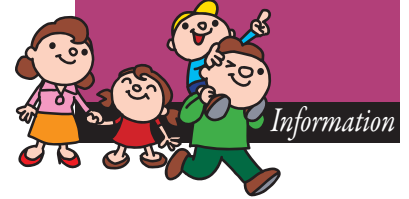

行政

自動車税は 5月31日までに

自動車税(種別割)は、毎年4月1日現在で、運輸支局に登録されている自動車の所有者に課税されます。5月上旬に自動車税事務所から送付される納税通知書により、5月31日(水)までに納めてください。

納税場所

県内の金融機関、郵便局、

自動車税事務所、行政県税事務所、コンビニエンスストア、インターネットバンキング、「Pay-easy(ペイジー)」対応のATMを利用して納税できます。

□座振替
5月31日(水)が引き落とし日です。前営業日までに預金残高を必ず確認してください。お問い合わせ
吾妻行政県税事務所
☎75・3300

職員募集

管内保育所 調理補助員 (会計年度任用職員)

募集人員 若干名
雇用期間
開始時期応相談(令和6年3月31日(日))
資格 調理師あれば尚可
勤務時間 9時~15時
※月曜日~金曜日

賃金

【有資格者】 時給933円
+通勤手当+期末手当
【無資格者】 時給895円
+通勤手当+期末手当
※期末手当は一定以上の勤務時間および期間の条件があります。

ります。
申込み方法
役場総務課に用意してある応募用紙に必要事項を記入し、5月19日(金)までに子ども未来課へ提出してください。

添付資料 (有資格者) 調理師免許の写し
お問い合わせ
教育委員会(子ども未来課) 学校教育係
☎75・8850(直通)
担当 中村美沙
ホームページID:6144

募集

歴史と民俗の博物館 「ミュゼ」古文書講座

経験者向けの古文書講座です。
日時
6月4日・18日
7月2日・16日
8月20日・27日
9月3日・24日
10月8日・22日
11月12日・26日
全12回・日曜日開催

10時~11時30分
会場 バイテック文化ホール講座室

講師 県立文書館文書調査員 藤井茂樹さん
内容 『吾妻記』
受講料 無料
定員 先着24名
申込方法 5月12日(金)9時から受け付けます。電話で申し込みください。
申し込み・問い合わせ
歴史と民俗の博物館「ミュゼ」
☎75・1922
担当 木暮和夫

中之条税務署 インボイス制度説明会



事業者向けに消費税のインボイス制度説明会を開催します。

日時
5月18日(木)

①10時~11時30分
②14時~15時30分
6月7日(水)

①10時~11時30分
②14時~15時30分
会場 中之条税務署
定員 各回20名(事前登録制・先着順)
申し込み・問い合わせ
中之条税務署 法人課税部門
☎75・3355(代)
※自動音声案内「2」

催し

毎月最終日曜日 旧太子駅トラック市

旧太子駅では地元の農産物や特産品をトラックの荷台などで販売する「トラック市」を開催します。
日程 5月~9月までの毎月最終日曜日
時間 10時~15時
※出店者も随時募集中です。
※キッチンカーも多数出店します。

問い合わせ

支所六合振興課 観光振興係
担当 黒岩紀彦
☎95・3111

～わが町の文化財～

ふるさと
再発見
(328)

町指定重要文化財

吾妻三十三番札所
再興記念碑



西向観音 (大房堂)



再興記念碑

写真の碑は高山村境の国道脇、通称西向観音(大房堂)境内にあります。吾妻郡東部の観音霊場を巡る吾妻三十三番観音、満願(結願)の三十三番札所です。観音菩薩は悩み苦しむ人々を救うため、その身を三十三の姿に変えて現れ、道を説く仏とされます。観音の恵み(功德)を授かるうと三十三か所の霊場巡りが生まれました。

最初の三十三番観音霊場は近畿中心の西国三十三番観音です。水沢観音など関東の霊場を巡る坂東三十三番観音は起源が鎌倉時代のようにです。西国や坂東の霊場は歩くと1000km余りです。秩父を巡る秩父三十四番は室町時代に始まり、距離は100km程です。秩父はひとつ増えて三十四番で、三霊場合わせ百番観音となります。

歩きの時代、遠方にある霊場参拝は困難でしたが、各地に三三観音霊場が生まれ気軽に参拝できるようになりました。西国観音の由緒を継ぐ吾妻三十三番観音は県内で最古級の霊場です。中之条小学校下、海蔵寺跡の石標は大永2年(1527年)とあり、「我妻三十七番札所」等の銘を刻みます。

再興記念碑は偶然発見されました。昭和42年、観音堂裏を流れる境沢の砂防工事に重機が掘り出しまし

た。石を見ると西向観音の由来を刻むと分かり、観音堂境内に移しました。明治初めの廃仏毀釈により石仏類が壊され廃棄され、再興碑も境沢に落とされたと思えます。

再興碑(高さ87cm・幅49cm)は「梵字」吾妻三十三番札所菩薩 大房」とあります。側面は「順礼最初者永延二年(九八八年) 戊子三月十五日 花山法皇御同道十一人 中興初者吉祥院 林権右衛門 大塚村堂主林権右衛門」とあり、「吾妻三十三番観音は平安時代に西国観音霊場を再興した花山法皇等に関係する歴史ある霊場で、吾妻三十三番観音霊場巡りも戦乱等により衰えたが、元禄3年(1690年)に大塚村の林権右衛門等が再興した」という内容です。碑文を裏付ける納め札が二十番札所、四方貫湯平の御堂谷戸の観音堂にあります。近世の吾妻三十三番札所は東吾妻町植栗の田長堂から始まり、十五番札所から中之条町内になります。

昭和の末、全コースを歩くと3日目に西向観音に着きました。当時、観音堂には参拝者の納め札が貼ってありました。忙しい時代になったのか、今は納め札を見ません。

中之条町文化財専門委員 田村正勝

四万温泉稲包山
山開きは5月20日

稲包山は群馬県と新潟県の県境にそびえる、ピラミッド型の美しい山容の山です。山頂からの展望もよく、晴れていれば三国連山、平標山、苗場スキー場などが望めます。里宮から登山口までは、車で移動します。頂上までは、約8キロ(約3時間)の行程です。道がよく整備されているので、だれでも安心して山

登りが楽しめます。

日時 5月20日(土) 9時

集合場所 日向見ゆずりは地区 稲裏神社里宮(記帳後登山開始)

持ち物 弁当・飲み物・雨合羽など

予備日 雨天の場合は、21日(21日が雨天の場合、27日または28日になる場合があります。)

主催 四万地区青少年補導協議会

問い合わせ

四万温泉協会

☎64・2321

第37回親善
バレーボール
リーグ戦開催



日時 6月4日(日)
8時30分開会

会場 町総合体育館

参加資格 郡内のチームおよび在住の一般男女を原則とする

申し込み 事務局に用意してある申込書を代表者会議に提出してください。

代表者会議 5月26日(金) 19時に総合体育館会議室で行います。

問い合わせ

町スポーツ協会バレー部事務局

☎090・9335・4006

担当 中澤

安心メール配信

「防犯・防災情報」「生活関連情報」を携帯電話等にメール配信します。下のQR(キューアール)コードを読み込んで何も入力しない空メールを送り、案内に従って登録してください。QRコードが読み込めない場合は、ml.town_nakanojo@e-park.ne.jpにメールを送ってください。



問い合わせ 役場企画政策課広報係
☎75・8846(直通) 担当 林 尚寛

中之条ガーデンズ 春の花まつり

中之条ガーデンズでは、満開の花桃を楽しんでもらおうと、4月1日から4月16日まで「春の花まつり」を開催し、約10,900名の来園者が訪れました。見頃に合わせて花桃の丘が特別開放され、訪れた人たちは写真撮影や散策を楽しむことができました。



中沢文彦 山本理樹 山本一樹 富澤心春

六合スキークラブ検定会 (バッジテスト)結果

2月25日、草津温泉スキー場

検定合格者は以下のとおり。(敬称略)

2級 山本一樹 (高1)

3級 富澤心春 (小5)

4級 中沢文彦 (小1)・山本理樹 (小1)

※学年は検定当時。

町の日記念イベント

4月15日、町役場

4月15日(土)に町の日を記念して、町役場では町長室の一般開放や消防車の試乗、花苗の配付が行われました。イベントには約100名が来場し、町長室を訪れた人は、少し緊張した面持ちで町長の椅子の感触を確かめていました。





もりした ち え
森下 千恵

1980年生まれ、山口県山陽小野田市出身。

中之条ビエンナーレ2017の事務局で働いたことがきっかけで、2020年に中之条町へ移住し、地域おこし協力隊として活動中です。地元は雪がほとんど降らないので、雪が積もると嬉しくなります。

中之条で暮らす。 地域おこし協力隊

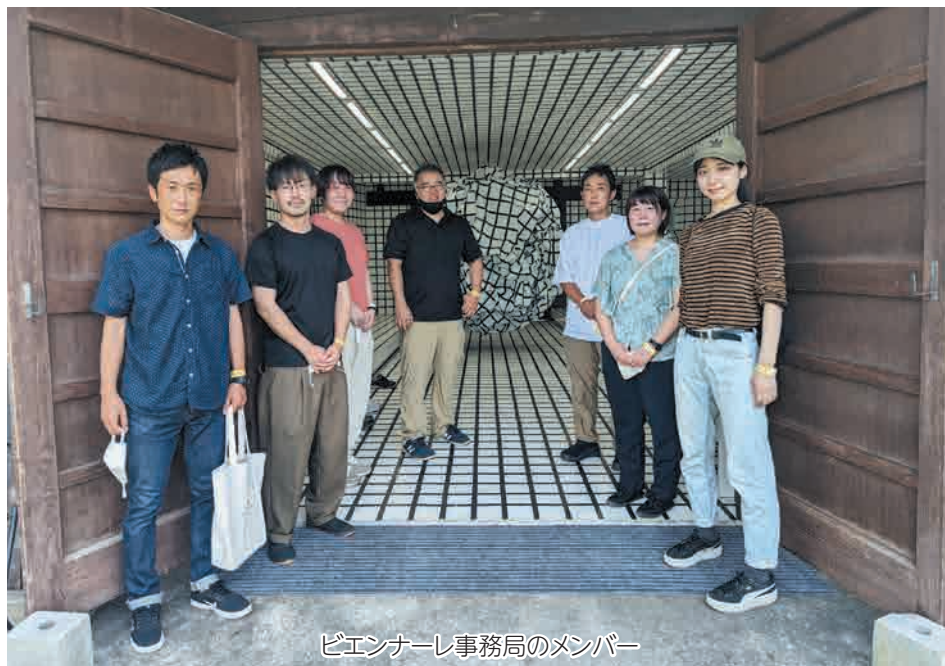

ビエンナーレ事務局のメンバー



作家を迎える準備

地域おこし協力隊4年目の森下千恵です。
現在はイサマムラにある中之条ビエンナーレ事務局にいます。中之条町に住み始めて丸3年が経ち、顔見知りの町民の人も増え毎日楽しく活動しています。
主な活動内容は、中之条ビエンナーレの準備・本番・片付けです。今年9月の開催に向けて、各所との調整、作家さんが寝泊まりする施設の管理、会場となる廃校や空き店舗の整備など様々な業務を行っています。来場する人が安全に作品を鑑賞していただけるよう、毎日事務局みんなで作業していますので、ぜひ、会場へお越しください。

中之条ビエンナーレ NAKANOJO BIENNALE 2023

- 【会場】群馬県中之条町 町内各所
- 【期間】2023年9月9日(土)～10月9日(月・祝)の31日間 無休
- 【内容】温泉街や木造校舎など町内各所で多彩なアート作品の展示、演劇、パフォーマンス、マルシェなどを開催
- 【問い合わせ】中之条ビエンナーレ事務局 ☎75・3320



活動の様子

問い合わせ
役場企画政策課 企画調整係 ☎75・8837 (直通)

地域おこし協力隊については、町ホームページ (ID1259)をご覧ください



診療所だより

健康
チ
エ
ツ
ク

ストレスによる
口の中のトラブル

「口の中が乾燥してカラカラになる」、「口が開きにくい」、「口臭が強い」、「歯ぎしりがひどい」など、口の中に特に悪い点はないのに、歯やあごに異常を感じる人が増えています。

強いストレスは身体に大きな影響を与えます。全身の器官の中でも特に敏感なのが口の中で、全身の健康状態と密接に関連しています。治療を受けても症状が変わらない場合は、ストレスや精神的な問題も考えられます。

患者さんと十分に対話することは歯科治療の基本ですが、状態を詳しく相談するだけでも、不安や緊張が除かれ、症状が軽くなることも多いようです。

心因性のトラブルの一番の予防はストレス解消です。日ごろからストレスをためないようスポーツや趣味など自分なりのリラクゼーションを見つけておくことも大切です。

六合診療所 歯科 林 豊

5月 六合診療所 外来診療医師

	月	火	水	木	金	土	日
	1	2	3	4	5	6	7
午前	代診医	代診医	休診	休診	休診	休診	休診
午後	休診	休診	休診	休診	休診	休診	休診
	8	9	10	11	12	13	14
午前	源馬	源馬	休診	(小雨)	源馬	休診	休診
午後	源馬	源馬	休診	(湯久保源馬要相談)	源馬	休診	休診
	15	16	17	18	19	20	21
午前	源馬	源馬	休診	(田代原)	源馬	休診	休診
午後	源馬	源馬	休診	(赤岩源馬要相談)	源馬	休診	休診
	22	23	24	25	26	27	28
午前	源馬	源馬	休診	(小雨)	源馬	休診	休診
午後	源馬	源馬	休診	(広池源馬要相談)	源馬	休診	休診
	29	30	31				
午前	源馬	源馬	休診				
午後	源馬	源馬	休診				

掲示板

- ・木曜日は出張診療
- ・午後診療時間
月・金 14:00~17:00
火・木 15:30~17:00
- ※木曜日の午後診療時間は要相談
(診療時間が前後するため受診前にご連絡ください)

月に1度は、保険証の提示をお願いします。
住民健診の結果をお持ちの人は、ご持参ください。 ☎95・5711

5月 四万診療所 外来診療医師

	月	火	水	木	金	土	日
	1	2	3	4	5	6	7
午前	志村	志村	休診	休診	休診	休診	休診
午後	要連絡	要連絡	休診	休診	休診	休診	休診
	8	9	10	11	12	13	14
午前	志村	志村	志村	不在	志村	休診	休日
午後	要連絡	要連絡	要連絡	不在	要連絡	休診	当番医
	15	16	17	18	19	20	21
午前	志村	志村	志村	不在	志村	休診	休診
午後	要連絡	要連絡	要連絡	不在	要連絡	休診	休診
	22	23	24	25	26	27	28
午前	志村	志村	志村	不在	志村	休診	休診
午後	要連絡	要連絡	要連絡	不在	要連絡	休診	休診
	29	30	31				
午前	志村	志村	志村				
午後	要連絡	要連絡	要連絡				

掲示板

- ※発熱や体調不良で受診をする人
感染予防徹底のため、まず来院される前に電話でご連絡ください。受診方法などについて、ご相談させていただきます。
- ※午後の診療について
午後の時間帯は予約診療になります、電話で予約を入れてお越しいください。ご理解、ご協力をよろしくお願ひ致します。

・診療日程は、変更になる場合があります。 ☎64・2136

窓口

広報等への掲載を
希望しない人は
届け出等の際、窓口で
その旨お話しください。

■人口と世帯(住民基本台帳による)

人口	14,757人 (-70. -345)
男	7,220人 (-30. -169)
女	7,537人 (-40. -176)
世帯数	6,633世帯 (-19. -43)

()内 前:前月比 後:前年同月比
令和5年4月1日現在

※住民基本台帳法の改正に伴い、平成24年8月1日現在から外国人を含んでいます。

お誕生はめいじつにたまたま(3月中の届出)

「お誕生欄」は印刷版の広報に掲載しています

おくやみ申し上げます(3月中の届出)

「おくやみ欄」は印刷版の広報に掲載しています

5月の当番医

3日(水) 内科 くりはら医院 (68)0355
布施医院 (88)2030
外科・夜間 西吾妻福祉病院 (83)7111
休日開局薬局

7日(日) 内科 しまだ医院 (76)3435
草津こまくさ病院(88)4321
外科・夜間 日赤 (68)2711
休日開局薬局

28日(日) 内科 けんもち医院 (75)5155
長生病院 (82)2188
外科・夜間 吾妻さくら病院 (75)3011
休日開局薬局

4日(木) 内科 東吾妻町診療所 (59)3010
櫻井医院 (82)3999
外科・夜間 西吾妻福祉病院 (83)7111
休日開局薬局 アイン薬局長野店 (80)1151

14日(日) 内科 四万診療所 (64)2136
桜井クリニック (97)3800
外科・夜間 吾妻さくら病院 (75)3011
休日開局薬局

5日(金) 内科 田島病院 (75)3350
孺恋村診療所 (97)3020
外科・夜間 西吾妻福祉病院 (83)7111
休日開局薬局 そうごう薬局中之条店 (70)1021
ほほえみ薬局 (80)2220

21日(日) 内科 吾妻さくら病院 (75)3011
長野原診療所 (85)2259
外科・夜間 日赤 (68)2711
休日開局薬局

〈当番医受診上の注意〉

- ・診療時間は9時から17時です。できるだけ時間内に受診してください。それ以外の時間は、休日夜間当番病院で受診してください。
- ・急患のための当番医制度ですので、緊急患者以外の受診はご遠慮ください。
- ・在宅待機のため、原則として往診はしません。
- ・変更する場合がありますので、ご確認のうえ受診ください。
- ・専門外の疾患の場合は対応しかねることもありますのでご了承ください。

相談ガイド

相談内容(相談員)	日 時	会 場	問い合わせ
法律相談 毎月の無料法律相談 (町顧問弁護士) 無料法律相談 (県弁護士会)	5月11日(木) 13時~17時 (予約制、前日12時までに予約) 5月25日(木) 13時~15時 (予約制、前日12時までに予約)	役場2階第1会議室 役場2階第1会議室	役場総務課秘書係 ☎75-8800
行政相談 (行政相談委員)	6月1日(木) 10時~15時	六合支所会議室	
消費生活相談 事業者との契約トラブル相談 (消費生活専門相談員・消費生活コンサルタント)	平日 8時30分~16時	郡消費生活センター (バイテック文化ホール内)	郡消費生活センター ☎75-1166
人権相談 常設人権相談 (人権擁護委員) 特設人権相談	毎週木曜日 9時~16時 (祝日は除く) 6月1日(木) 10時~15時 6月1日(木) 10時~15時	前橋地方法務局 中之条支局 役場2階第1会議室 六合支所会議室	前橋地方法務局中之条支局 ☎75-3037
年金相談 (社会保険労務士、年金事務所職員)	5月10日(水) 9時30分~16時 (渋川年金事務所へ要予約)	役場2階第1会議室	渋川年金事務所 ☎22-1614
なんでも福祉相談	平日 8時30分~16時	町社会福祉協議会	町社会福祉協議会 ☎75-8851
介護相談 (地域包括支援センター職員)	5月11日(木) 9時30分~11時、14時~16時 5月11日(木) 9時30分~11時	町社会福祉協議会 六合支所会議室	町地域包括支援センター ☎75-8835 地域包括支援センター六合 ☎95-3041
認知症の人と歩む会 (認知症の家族を介護する人同士の情報交換会)	5月15日(月) 13時30分~15時	役場2階第1会議室	町地域包括支援センター ☎75-8835
健康相談 健康相談 (保健師、栄養士) 母と子の健康相談 (保健師、栄養士) のびっこ相談 (ことばの相談) こころの健康相談 (精神科医師・保健師)	毎週木曜日 9時~11時 毎週木曜日 13時~16時 5月24日(水) 13時20分~(予約制) 5月11日(木) 14時~(予約制)	中之条町保健センター 吾妻保健福祉事務所	中之条町保健センター (保健環境課健康係) ☎75-8833 吾妻保健福祉事務所 ☎75-3303
デジタルなんでも相談 (デジタル推進専門官)	毎週火曜日 10時~12時、13時~18時 (予約制、町LINEデジタル窓口にて予約)	役場企画政策課	役場企画政策課企画調整係 ☎75-8837

※健康診査と予防接種の日程は、23ページ5月の行事をご覧ください。

伝えたいふるさとの味 ③⑧

たけのことさつまあげの煮物

作り方

- ①たけのことさつまあげは食べやすく切る。
 - ②調味料で①を煮る。
- ～たけのこの茹で方～
- ①たけのこの上部を斜めに切り落とす。
 - ②縦に切り目を入れる。
 - ③ぬかと唐辛子を入れ竹串が通まで茹でる。
 - ④冷めるまで煮汁につけておく。
- 冷めたら皮をむき水洗いして水につけておく。

春先、たくさんとれたたけのこは、塩漬(保存食)にすると翌年まで楽しめます。

たけのこの塩漬は、たけのこ塩を同量に漬けると長期保存できます。料理に使うときは塩抜きをしてから使います。



～塩漬たけのこの塩抜き方法～

- ①塩漬のたけのこは、塩を洗い流してたっぷりの水とともに鍋に入れ、ひと煮立ちしたら火を止める。
- ②①のまま半日置き、水を変えてもう一度ひと煮立ちさせ半日置く。
- ③味を見てまだしょっぱいようならもう一度水を変えて…と繰り返します。



材料 (4人分)

たけのこ…240g
さつまあげ…1枚
しょうゆ…大さじ1と1/2
さとう…大さじ1
酒…少々
だし汁…適宜

5月の行事



1 (月)	博物館「ミュゼ」企画展 「江戸時代の先端医療」(6月21日まで)	
2 (火)		
3 (水)	憲法記念日	
4 (木)	みどりの日	
5 (金)	こどもの日	
6 (土)		
7 (日)		
8 (月)		
9 (火)	献血(10時~11時45分/13時~16時、中之条町保健センター) 子宮頸がん検診・乳がん検診(受付:13時~14時、六合保健センター) 両親学級(受付:9時15分~9時30分) すくすく広場(10時15分~11時、六合保健センター)	
10 (水)		
11 (木)		
12 (金)		
13 (土)		
14 (日)	両親学級(受付:9時15分~9時30分)	
15 (月)		
16 (火)	3歳児健診(受付:13時10分~13時30分)	
17 (水)	胃がん検診・大腸がん検診(受付:7時~9時、中之条町保健センター) 2歳児歯科健診(受付:13時10分~13時20分) 2歳6か月児歯科健診(受付:13時20分~13時30分)	
18 (木)	子宮頸がん検診・乳がん検診 (受付:13時~14時、旧西中武道館) 両親学級(受付:9時15分~9時30分)	
19 (金)	胃がん検診・大腸がん検診 (受付:7時~9時、中之条町保健センター) 9~10か月児健診(受付:13時10分~13時40分)	

20 (土)		
21 (日)		
22 (月)		
23 (火)	胃がん検診・大腸がん検診 (受付:7時~9時、中之条町保健センター) 1歳6か月児健診(受付:13時10分~13時40分)	
24 (水)	胃がん検診・大腸がん検診(受付:7時~9時、旧西中武道館) ぶちくらぶ (10時~11時30分、中之条町保健センター)…要予約	
25 (木)		
26 (金)	4か月児健診(受付:13時10分~13時20分) 6か月児相談・BCG接種(受付:13時20分~13時30分)	
27 (土)		
28 (日)	旧太子駅トラック市(10時~15時、旧太子駅)	
29 (月)		
30 (火)	胃がん検診・大腸がん検診 (受付:8時30分~9時30分、四万ゆずりは荘) 住民健診(受付:9時~11時、四万ゆずりは荘)	
31 (水)	子宮頸がん検診・乳がん検診(受付:①9時~10時、 ②13時~14時、中之条町保健センター) 住民健診(受付:13時~15時30分、六合支所)	

6月1日(木) 博物館休館日
6月4日(日) 教習所休所日
6月5日(月) 教習所休所日、パイテック文化ホール休館日、図書館休館日
※各種相談日の日程は、22ページ相談ガイドをご覧ください。

- 教習所の休所日**
自動車教習所 ☎75-2570
- 博物館の休館日**
歴史と民俗の博物館「ミュゼ」 ☎75-1922
- パイテック文化ホールの休館日**
パイテック文化ホール ☎75-5174
- 図書館の休館日**
ツインプラザ図書館 ☎76-3115

ご寄付ありがとうございました

- ◇歴史と民俗の博物館「ミュゼ」へ
 - ・金 150,000円 群馬歴史散歩の会中之条支部様
- ◇社会福祉協議会へ
 - ・金 10,000円 中之条中学校生徒会一同様



花と湯の町を
trip
nakanajo 旅しよう



◁YouTube
「中之条ぼわぼわ」

▶ No.110 「中之条ぼわぼわ」3部作 YouTubeにて公開中！

温泉のチカラを実感するミニドラマ。沢渡・六合・四万の3部作！

伊参映画祭、高崎映画祭でも上映され、現在は町観光協会のYouTubeチャンネルで観ることができます。主演俳優には、中之条町出身者を起用し、地元の皆さんも多数出演。宮内杏子さん演じる都会に疲れた女性が温泉に触れ不思議な体験をする沢渡温泉編。松沢真祐美さん主演、タイムマシーン3号の関さんが脇を固め、野反湖や旧太子駅の映像美とともに楽しむ六合編。そして、村杉蟬之介さん演じる昭和に取り残された男が昭和レトロの街を旅する四万温泉編からなる3部作です。前橋市出身・現在高山村に実家をもつ飯塚花笑監督の製作チームの総力を上げて素敵な動画に仕上げてくださいました。観ればなんだか元気が湧いてくる動画です。ぜひご覧ください！

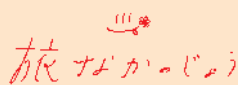

見学・体験ツアーの参加者を募集中！

問い合わせ (一社)町観光協会 ☎75・8814 <https://tabinakanojo.com/>

編集後記

今月号から広報担当になりました。広報の仕事は情報を正確に、分かりやすく伝えることが最も大切です。デジタル化が急速に進む時代の中、正確さ、分かりやすさに加えて、紙面の良さを感じてもらえるような広報誌を届けたいと思います。(Y)

【広報原稿の締切日】6月号は5月9日、7月号は6月7日です。



花を愛でる

中之条山の上庭園オープン

冬季閉園していた中之条山の上庭園が再開しました。今季から食事をテイクアウトでの提供にするため、ゴールデンウィークを目前に新メニューを開発中です。売店では、ドライフラワーやリース、アロマキャンドルやコスメ、ちよっとおしゃれな雑貨や輸入菓子など引き続き取り扱いしています。

広大なナチュラルリスティックガーデンをご覧になります。また、予約で寄りください。また、予約でハーバリウムやスワッグ作りなどの体験教室も行っていますので、お問い合わせください。

開園時間 9時～17時
(12月下旬～4月中旬は冬季閉園)
入園料 無料
問い合わせ

中之条山の上庭園

☎80・7123