

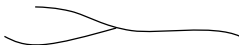



中之条町森林整備計画

計画期間
自 令和 5年 4月 1日
至 令和15年 3月31日

群馬県中之条町

凡 例	
山岳	▲
河川	
都道府県	-----
森林計画区界	- · - · - · - · - ·
市町村界	-----
民有林	
国有林	
鉄 道	

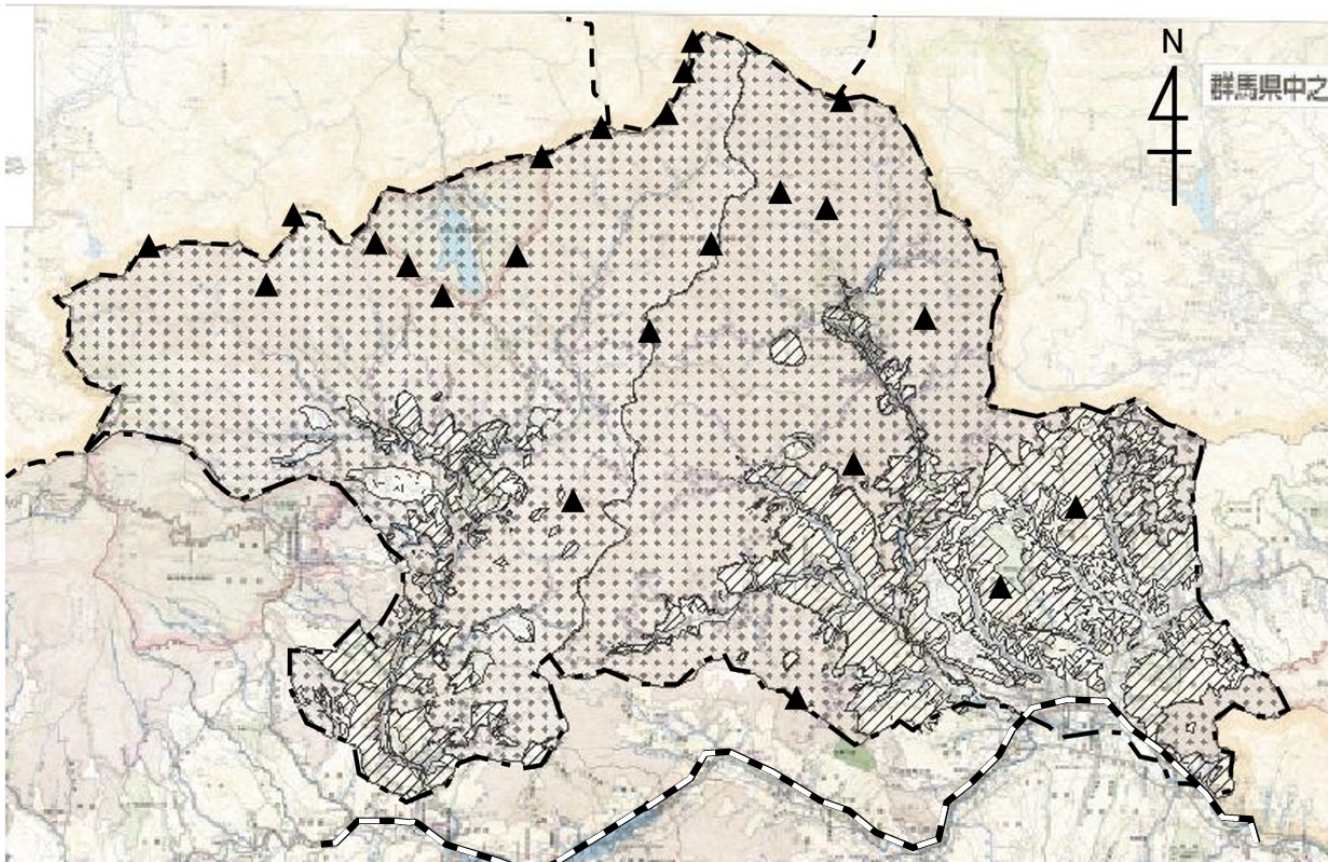

目 次

I	伐採、造林、保育その他森林の整備に関する基本的な事項	-----	1
	1 森林整備の現状と課題		
	2 森林整備の基本方針		
	3 森林施業の合理化に関する基本方針		
II	森林の整備に関する事項	-----	5
第1	森林の立木竹の伐採に関する事項（間伐に関する事項を除く。）		
	1 樹種別の立木の標準伐期齢		
	2 立木の伐採（主伐）の標準的な方法		
	3 その他必要な事項		
第2	造林に関する事項	-----	7
	1 人工造林に関する事項		
	2 天然更新に関する事項		
	3 植栽によらなければ適確な更新が困難な森林に関する事項		
	4 森林法第10条の9第4項の規定に基づく伐採の中止又は造林をすべき旨の命令の基準		
	5 その他必要な事項		
第3	間伐を実施すべき標準的な林齢、 間伐及び保育の標準的な方法その他間伐及び保育の基準	-----	11
	1 間伐を実施すべき標準的な林齢及び間伐の標準的な方法		
	2 保育の種類別の標準的な方法		
	3 その他必要な事項		
第4	公益的機能別施業森林等の整備に関する事項	-----	13
	1 公益的機能別施業森林の区域及び当該区域内における施業の方法		
	2 木材の生産機能の維持増進を図るための森林施業を推進すべき森林の区域 及び当該区域内における施業の方法		
	3 その他必要な事項		
第5	委託を受けて行う森林の施業又は経営の実施の促進に関する事項	-----	18
	1 森林の経営の受委託等による森林の経営規模の拡大に関する方針		
	2 森林の経営の受委託等による森林の経営規模の拡大を促進するための方策		
	3 森林の経営の受委託等を実施する上で留意すべき事項		
	4 生産、流通及び加工における条件整備の方針		

5	地域資源を活かした産業の活性化の方針		
6	その他必要な事項		
第6	森林施業の共同化の促進に関する事項	-----	19
1	森林施業の共同化の促進に関する方針		
2	施業実施協定の締結その他森林施業の共同化の促進方策		
3	共同して森林施業を実施する上で留意すべき事項		
4	その他必要な事項		
第7	作業路網その他森林の整備のために必要な施設の整備に関する事項	-----	20
1	効率的な森林施業を推進するための路網密度の水準及び作業システムに関する事項		
2	路網の整備と併せて効率的な森林施業を推進する区域に関する事項		
3	作業路網の整備に関する事項		
4	その他必要な事項		
第8	その他必要な事項	-----	24
1	林業に従事する者の養成及び確保に関する事項		
2	森林施業の合理化を図るために必要な機械の導入の促進に関する事項		
3	林産物の利用の促進のために必要な施設の整備に関する事項		
Ⅲ	森林の保護に関する事項	-----	27
第1	鳥獣害の防止に関する事項		
1	鳥獣害防止森林区域及び当該区域内における鳥獣害の防止の方法		
2	その他必要な事項		
第2	森林病虫害の駆除及び予防、火災の予防その他の森林の保護に関する事項	-----	28
1	森林病虫害等の駆除及び予防の方法		
2	鳥獣害対策の方法（第1に掲げる事項を除く）		
3	林野火災の予防の方法		
4	森林病虫害の駆除等のための火入れを実施する場合の留意事項		
5	その他必要な事項		
Ⅳ	森林の保健機能の増進に関する事項	-----	30
1	保健機能森林の区域		
2	保健機能森林の区域内の森林における造林、保育、伐採その他の施業の方法		
3	保健機能森林の区域内における森林保健施設の整備		
4	その他必要な事項		

V その他森林の整備のために必要な事項

----- 3 1

- 1 森林経営計画の作成に関する事項
- 2 生活環境の整備に関する事項
- 3 森林整備を通じた地域振興に関する事項
- 4 森林の総合利用の推進に関する事項
- 5 住民参加による森林の整備に関する事項
- 6 その他必要な事項

別表 1 - 1	木材の生産機能の維持増進を図るための森林施業を推進すべき森林	----	3 3
別表 1 - 2	特に効率的な施業が可能な森林	-----	1 0 0
別表 2 - 1	水源の涵養機能を重視する森林	-----	1 0 1
別表 2 - 2	山地災害の防止及び土壌の保全の機能を重視する森林	-----	1 7 0
別表 2 - 3	保健文化機能を重視する森林	-----	1 7 8

I 伐採、造林、保育その他森林の整備に関する基本的な事項

1 森林整備の現状と課題

本町は県の北西部に位置し、北部の山地は新潟県との県境となっている。この山並みを水源とする白砂川と四万川が、吾妻川と合流し東西に流れている。本町の総面積は43,928ha、森林面積は38,297haと本町総面積の87%を占めており、森林に恵まれている。

また、森林の78%が国有林であり、関係機関との綿密な連繋のもと森林整備を図る必要がある。民有林における森林資源の状況は、8,292haで、そのうちスギを主体とした人工林の面積は4,750haであり、人工林率57%で県平均を上回っている。人工林のうち、36年生～60年生の林分が2,084haで44%と多くを占めており、今後は、森林資源の維持拡大とともに、間伐や皆伐による素材生産により収益を確保できる林業経営の確立を目指すことが重要である。

また、森林資源を地域内で活用する取組を一層促進するため、多様な木質バイオマスを総合的に無駄なく利用するシステムの構築が必要である。

2 森林整備の基本方針

森林の整備に当たっては、森林の有する多面的な機能を総合的かつ高度に発揮させるため、重視すべき機能に応じた適正な森林施業により森林資源の維持拡大を推進することとする。

具体的には、育成単層林では、森林整備や伐期を迎えた森林の主伐・再造林による森林資源の循環を積極的に推進する。また、人為と天然力を適正に組み合わせ、針広混交林化や広葉樹林化など多様性に富む育成複層林への計画的な誘導や天然生林的確な保全・管理を行う。

さらに、保安林制度の適切な運用、山地災害防止への対策、森林病虫害、野生鳥獣害の防止対策の推進、花粉症対策の推進等を図りつつ、重視すべき機能に応じた多様な森林へ誘導するための整備及び保全を図る。

また、林道は効率的な森林施業、森林の適正な管理経営に欠くことのできない施設であり、農山村地域の振興にも寄与することから、林道の整備を計画的に推進することとする。

(1) 地域が目指すべき森林資源の姿

本町の森林資源の構成等を踏まえ、森林の有する各機能において、その機能の発揮の上から望ましい森林資源の姿は次のとおり(表1)とする。

表1 地域が目指すべき森林資源の姿

	区分	森林の機能(働き)	機能に応じた望ましい森林の姿
公 益 的 機 能	水源涵養機能	洪水緩和/水資源貯留/水量調節/ 水質浄化	下層植生とともに樹木の根が発達することにより、水を蓄える隙間に富んだ浸透・保水能力の高い森林土壌を有する森林であって、必要に応じて浸透を促進する施設等が整備されている森林
	山地災害防止 機能/土壤保	表面侵食防止/表層崩壊防止/その 他の土砂災害防止(落石防止、土石流	下層植生が生育するための空間が確保され、適度な光が射し込み、下層植生とともに樹木の根

全機能	発生防止・停止促進、飛砂防止) / 土砂流出防止 / 土壌保全 (森林の生産力維持) / その他の自然災害防止機能 (雪崩防止、防風、防雪など)	が深く広く発達し土壌を保持する能力に優れた森林であって、必要に応じて山地災害を防ぐ施設が整備されている森林
快適環境形成機能	気候緩和 (夏の気温低下と冬の気温上昇、木陰) / 大気浄化 (塵埃吸着、汚染物質吸収) / 快適生活環境形成 (騒音防止、飛砂防止防風、防雪、アメニティ)	樹高が高く枝葉が多く茂っているなど遮蔽能力や汚染物質の吸着能力が高く、諸被害に対する抵抗性が高い森林
保健・レクリエーション機能	療養 (リハビリテーション) / 保養 (休養、散策、森林浴) / レクリエーション (行楽、スポーツ等)	身近な自然や自然とのふれあいの場として適切に管理され、多様な樹種等からなり、住民等に憩いと学びの場を提供している森林であって、必要に応じて保健・教育活動に適した施設が整備されている森林
文化機能	景観 (ランドスケープ) ・風致 / 学習・教育 (生産・労働体験の場、自然認識・自然とのふれあいの場) / 芸術 / 宗教・祭礼 / 伝統文化 / 地域の多様性維持 (風土形成)	史跡・名勝等と一体となって潤いのある自然景観や歴史的風致を構成している森林であって、必要に応じて文化活動に適した施設が整備されている森林
生物多様性保全機能	遺伝子保全 / 生物種保全 (植物種保全、動物種保全 (鳥獣保護)、菌類保全) / 生態系保全 (河川生態系保全)	原生的な森林生態系、希少な生物が生育・生息する森林、陸域・水域にまたがり特有の生物が生育・生息する溪畔林
木材等生産機能	木材 (建築材、木製品原料、パルプ原料、燃料材) の生産等	林木の生育に適した土壌を有し、木材として利用する上で良好な樹木により構成され成長量が高い森林であって、林道等の基盤施設が適切に整備されている森林

(2) 森林整備の基本的な考え方及び森林施業の推進方策

人工林の多い本町の豊かな森林を次の世代まで維持するには、林業経営による適正な管理が必要である。特に大都市の水源の一部となっている本町においては、森林の維持管理は下流を含めた広い地域の問題といえる。本町の森林を次の世代まで維持するには、町や森林組合、林業事業体、森林所有者等が一体となり、森林経営管理制度などを活用した適切な経営管理や、国・県の補助事業の活用や地方財政措置を利用した町単事業の導入、さらに森林環境贈与税の活用により、林内路網の集中的施工及び皆伐・間伐の推進による木材の有効利用を図り、森林資源の整備の推進に努めることが必要となる。

1の森林整備の現状と課題を踏まえ、(1)で掲げる森林の有する機能について、それぞれの機能の維持増進を図り、望ましい森林資源の姿に誘導してするための整備方針は次のとおり(表2)とする。

表2 森林整備の基本的な考え方及び森林施業の推進方策

森林の有する機能	森林整備及び保全の基本方針
水源涵養機能	<p>ダム集水区域や主要な地域の用水源として重要なため池、湧水地及び溪流等の周辺に存する森林は、水源涵養機能の維持増進を図る森林として整備及び保全を推進する。</p> <p>具体的には、良質な水の安定供給を確保する観点から、適切な保育・間伐を促進しつつ、下層植生や樹木の根を発達させる施業を推進するとともに、伐採に伴って発生する裸地については、縮小及び分散を図る。また、自然条件や町民のニーズ等に応じ、奥地水源林等の人工林における針広混交の育成複層林化など天然力も活用した施業を推進する。</p> <p>ダム等の利水施設上流部等において、水源涵養の機能が十全に発揮されるよう、保安林の指定やその適切な管理を推進することを基本とする。</p>
山地災害防止機能 ／土壌保全機能	<p>山腹崩壊等により人命・人家等施設に被害を及ぼすおそれがある森林など、土砂の流出、土砂の崩壊の防備その他山地災害の防備を図る必要のある森林については、山地災害防止機能／土壌保全機能の維持増進を図る森林として整備及び保全を推進する。</p> <p>具体的には、災害に強い国土を形成する観点から、地形、地質等の条件を考慮した上で、林床の裸地化の縮小及び回避を図る施業を推進する。また、自然条件や町民のニーズ等に応じ、天然力も活用した施業を推進する。また、流木災害を踏まえた流木対策を推進する。</p> <p>集落等に近接する山地災害の発生の危険性が高い地域等において、土砂の流出防備等の機能が十全に発揮されるよう、保安林の指定やその適切な管理を推進するとともに、溪岸の侵食防止や山脚の固定等を図る必要がある場合には、谷止や土留等の施設の設置を推進することを基本とする。</p>
快適環境形成機能	<p>町民の日常生活に密接な関わりを持つ里山林等であって、騒音や粉塵等の影響を緩和する森林及び森林の所在する位置、気象条件等からみて風害、霧害等の気象災害を防止する効果が高い森林については、快適環境形成機能の維持増進を図る森林として整備及び保全を推進する。</p> <p>具体的には、地域の快適な生活環境を保全する観点から、風や騒音等の防備や大気の浄化のために有効な森林の構成の維持を基本とし、樹種の多様性を増進する施業や適切な保育・間伐等を推進する。</p> <p>快適な環境の保全のための保安林の指定やその適切な管理、防風、防潮等に重要な役割を果たしている防風林等の保全を推進する。</p>
保健・レクリエーション機能	<p>観光的に魅力ある高原、渓谷等の自然景観や植物群落を有する森林、キャンプ場や森林公園等の施設を伴う森林など、町民の保健・教育的利用等に適した森林については、保健・レクリエーション機能の維持増進を図る森林として整備及び保全を推進する。</p> <p>具体的には、町民に憩いと学びの場を提供する観点から、自然条件や町民のニーズ等に応じ広葉樹の導入を図るなどの多様な森林整備を推進する。</p> <p>また、保健等のための保安林の指定やその適切な管理を推進する。</p>
文化機能	<p>史跡、名勝等の所在する森林や、これらと一体となり優れた自然景観等を形成する森林については、潤いある自然景観や歴史的風致を構成する観点から、文化機能の維持増進を図る森林として整備及び保全を推進する。</p> <p>具体的には、美的景観の維持・形成に配慮した森林整備を推進する。</p> <p>また、風致の保存のための保安林の指定やその適切な管理を推進する。</p>

<p>生物多様性保全機能</p>	<p>全ての森林は多様な生物の生育・生息の場として生物多様性の保全に寄与している。このことを踏まえ、森林生態系の不確実性を踏まえた順応的管理の考え方にに基づき、時間軸を通して適度な攪乱により常に変化しながらも、一定の広がりにおいてその土地固有の自然条件等に適した様々な生育段階や樹種から構成される森林がバランス良く配置されていることを目指すものとする。</p> <p>とりわけ、原生的な森林生態系、希少な生物が生育・生息する森林、陸域・水域にまたがり特有の生物が生育・生息する溪畔林などの属地的に機能の発揮が求められる森林については、生物多様性保全機能の維持増進を図る森林として保全する。また、野生生物のための回廊の確保にも配慮した適切な保全を推進する。</p>
<p>木材等生産機能</p>	<p>林木の生育に適した森林で、効率的な森林施業が可能な森林は、森林経営管理制度や森林環境贈与税なども活用し、木材等生産機能の維持増進を図る森林として整備を推進する。</p> <p>具体的には、木材等の林産物を持続的、安定的かつ効率的に供給する観点から、森林の健全性を確保し、木材需要に応じた樹種、径級の林木を生育させるための適切な造林、保育及び間伐等を推進することを基本として、将来にわたり育成単層林として維持する森林では、主伐後の植栽による確実な更新を行う。この場合、施業の集約化や機械化を通じた効率的な整備を推進することを基本とする。また、林地残材の活用、木質バイオマス利用を推進する。</p>

注1：森林の有する多面的機能については、地形条件、気象条件及び森林の種類などにより発揮される効果は異なり、また、洪水や濁水を防ぐ役割については、人為的に制御できないため、期待される時に必ずしも常に効果が発揮されるものではないことに留意する必要がある。

2：これらの機能以外に森林の有する多面的機能として地球環境保全機能があるが、これについては二酸化炭素の固定、蒸散発散作用等の森林の働きが保たれることによって発揮される属地性のない機能であることに留意する必要がある。

3 森林施業の合理化に関する基本方針

県、町、森林組合、森林所有者、森林管理署等が相互に連絡を密にし、森林・林業の活性化に向けた協同施業や機械化の推進、作業路網の整備を図り、合理的かつ効率的な施業の推進に努める。

また、間伐等の適正な森林の整備及び保全を推進するための条件整備として、境界の明確化や森林GISの効果的な活用、林地台帳の整備など森林管理の適正化を図る。

II 森林整備に関する事項

第1 森林の立木竹の伐採に関する事項（間伐に関する事項を除く。）

1 樹種別の立木の標準伐期齢

主要樹種について、標準的な立木の伐採（主伐）の時期に関する指標である立木の標準伐期齢を、次のとおり定める。また、特定苗木等が調達可能な地域では、その特性に対応した標準伐期齢の設定を検討するよう努めることとする。なお、標準伐期齢は、あくまでも主伐に関する指標であり、これをもって伐採を促すものではない。

表3 樹種別の立木の標準伐期齢

単位：年

地 域	樹 種						
	スギ	ヒノキ	アカマツ クロマツ	カラマツ	その他 針葉樹	広葉樹 用 材	その他
全 域	40	45	35	40	60	70	15

注：広葉樹のその他には、薪炭材、パルプ用チップ原木、食用きのこ原木等に供されるものを含む。

2 立木の伐採（主伐）の標準的な方法

主伐とは、更新（伐採跡地（伐採により生じた無立木地）が、再び立木地となること）を伴う伐採であり、その方法については、皆伐又は択伐によるものとする。

立木の伐採（主伐）及び搬出に当たっては、「主伐時における伐採・搬出指針の制定について（令和3年3月16日付け2林整整第1157号林野庁長官通知）」を踏まえるとともに、森林の有する多面的機能の維持増進並びに対象森林の自然条件及び社会的条件に配慮し、伐採跡地が連続することがないように、伐採跡地間には、少なくとも周辺森林の成木の樹高程度の幅を確保するものとする。また、伐採作業に伴う林業機械の走行等に必要の集材路の作設等に当たっては、伐採する区域の地形や地質等を十分に確認した上で配置の計画や施工等を行い、森林の更新及び森林の土地の保全への影響を極力抑えることとする。

伐採の対象とする立木については、標準伐期齢以上を目安として選定するものとする。

なお、生物多様性の保全の観点から、必要に応じて溪流周辺や尾根筋等に所要の保護樹帯を設けるなどの方法を考慮するものとする。

（1）伐採方法について

区 分	伐採方法
皆伐	皆伐については、主伐のうち択伐以外のものとする。皆伐に当たっては、気候、地形、土壌等の自然条件及び公益的機能の確保の必要性を踏まえ、適切な伐採区域の形状、1箇所当たりの伐採面積の規模及び伐採区域のモザイク的配置に配慮し、伐採面積の規模に応じて、少なくとも概ね20ヘクタールごとに保存帯を設け適確な更新を図る。
択伐	択伐については、主伐のうち、伐採区域の森林を構成する立木の一部を伐採する方法であって、単木・帯状又は樹群を単位として伐採区域全体ではおおむね均等な割合で行うものであり、材積にかかる伐採率が30%以下（伐採後の造林が植栽による場合にあっては40%以下）の伐採とする。 択伐に当たっては、森林の有する多面的機能の維持増進が図られる適正な林分

	構造となるよう一定の立木材積を維持するものとし、適切な伐採率によることとする。
--	---

(2) 立木の伐採（主伐）の標準的な方法

施業の区分	標準的な方法
育成単層林	<p>① 主伐は、自然条件や公益的機能の確保の必要性等により、1ヶ所当たりの伐採面積、伐採箇所の分散に配慮する。また、林地の保全、雪崩、落石等の防止、寒風害の防止や風致の維持等、必要に応じ保護樹帯を設置する。</p> <p>② 主伐の時期は、重視すべき公益的機能の発揮に配慮する。</p> <p>③ 伐採後は、ぼう芽更新が確実な林分以外は、郷土樹種や広葉樹も視野に入れ、現地の自然条件に適した樹種を選定、植栽し、早期に更新する。 また、ぼう芽更新は、必要に応じ、芽かき、植込みを実施する。</p> <p>④ 皆伐後天然更新を行う場合は、天然下種更新、ぼう芽更新が確実な林分を対象とする。特に、天然下種更新を行う場合は、更新を確保するため伐区の形状、母樹の保存等について配慮する。</p> <p>⑤ 森林の生物多様性の保全の観点から、野生生物の営巣等に重要な空洞木について、保存等に努める。</p> <p>⑥ 森林の多面的機能の発揮の観点から、伐採跡地が連続することのないよう、少なくとも周辺森林の成木の樹高程度の幅を確保する。</p>
育成複層林	<p>① 主伐に当たっては、複層林に誘導するため、特に自然条件を踏まえ森林の構成樹種、林分構造等を勘案して実施する。</p> <p>② 択伐による場合は、森林生産力の増進が図られる適正な林分構成に誘導するよう、適切な伐採率と繰り返し期間による。</p> <p>③ 漸伐又は皆伐による場合は、適切な伐採区域の形状、伐採面積の規模、伐採箇所の分散等に配慮する。</p> <p>④ 天然更新を前提とする場合には、種子の結実状況、天然稚樹の成育状況、母樹の保存等に配慮する。</p> <p>⑤ 森林の生物多様性の保全の観点から、野生生物の営巣等に重要な空洞木について、保存等に努める。</p> <p>⑥ 森林の多面的機能の発揮の観点から、伐採跡地が連続することのないよう、少なくとも周辺森林の成木の樹高程度の幅を確保する。</p>
天然生林	<p>① 天然生林の皆伐は、施業地周辺の人工林の生育状況、自然条件及び技術体系からみて人工植栽又は天然更新による成林が確実であると見込まれる林分で行うものとする。</p> <p>② 伐区の設定に当たっては、公益的機能の発揮を確保する観点から、育成単層林に準じて伐採面積の規模、伐採箇所の分散、保護樹帯の設置等に配慮するものとする。</p> <p>③ 天然更新を前提とする場合には、種子の結実状況、天然稚樹の成育状況、母樹の保存等に配慮する。</p> <p>④ 森林の生物多様性の保全の観点から、野生生物の営巣等に重要な空洞木について、保存等に努める。</p> <p>⑤ 森林の多面的機能の発揮の観点から、伐採跡地が連続することのないよう、少なくとも周辺森林の成木の樹高程度の幅を確保する。</p>

注) 育成単層林、育成複層林及び天然生林において実施される施業の内容については、以下のとおりです。

- 1 育成単層林においては、森林を構成する林木の一定のまとまりを一度に全部伐採し、人為により単一の樹冠層を構成する森林として成立させ維持する施業。^{*1}

2 育成複層林においては、森林を構成する林木を^{*2}択伐等により部分的に伐採し、人為により複数の樹冠層^{*3}を構成する森林（施業の関係上一時的に単層林となる森林を含む）として成立させ維持する施業。

3 天然生林においては、主として天然力を活用^{*4}することにより成立させ維持する施業。この施業には、国土の保全、自然環境の保全、種の保存等のための禁伐等を含む。

*1 「人為」とは、植栽、更新補助（天然下種更新のための地表かきおこし、刈払い等）、芽かき、下刈、除伐、間伐等の保育等の作業を総称したもの。

*2 「択伐」とは、森林内の成熟木を数年から数十年ごとに計画的に繰り返し伐採（抜き切り）すること。

*3 「複数の樹冠層」は、樹齢や樹種の違いから林木の高さが異なることにより生じるもの。

*4 「主として天然力を活用」は、自然に散布された種子が発芽して生育することを主体とするもの。

3 その他必要な事項

立木竹林特に竹林に関しては、近年の有害鳥獣の出没に起因する密竹林が増加しているため、ぐんま緑の県民基金事業や町単独の伐採事業を活用し、地域住民による景観整備を推進するとともに、周辺人工林の育成保全を行っていく。

第2 造林に関する事項

1 人工造林に関する事項

(1) 人工造林の対象樹種

人工造林をすべき樹種は適地適木を旨として、郷土樹種も考慮に入れて、町内の自然条件、地域における造林種苗の需給動向及び木材の利用状況等を勘案して、次のほか、地域に応じた有用広葉樹とする。また、特定苗木などの成長に優れた苗木や少花粉スギなどの花粉症対策に資する苗木の確保を図るため、その増加に努めることとする。

表4 人工造林の対象樹種

区分	樹種名	備考
人工造林の対象樹種	スギ、ヒノキ、アカマツ、カラマツ、コナラ、クヌギ、ケヤキ等	地域に応じた有用広葉樹

注：上記に定められた樹種以外を植栽しようとする場合は、林業普及指導員又は中之条町の林務担当課とも相談の上、適切な樹種を選択するものとする。

(2) 人工造林の標準的な方法

下記のア、イに示す方法を標準として行うものとする。

ア 人工林の樹種別及び仕立ての方法別の植栽本数

樹種	仕立ての方法	植栽本数（本／h a）	備考
スギ	密仕立	3, 500	
	中仕立	3, 000	
	疎仕立	2, 500	

ヒノキ	密仕立	3, 500	
	中仕立	3, 000	
	疎仕立	2, 500	
アカマツ	中仕立	4, 000	
カラマツ	中仕立	2, 500	

イ その他人工造林の方法

区 分	標準的な方法
地拵えの方法	伐採木の枝条等が植栽や保育作業の支障とならないよう、等高線沿いに堆積する全刈筋積を標準とする。なお、急傾斜地等の崩壊の危険性のある箇所については、生木棚積地拵えを行い林地の保全に努めるものとする。
植え付けの方法	普通穴植えを標準とするが、気候その他の自然条件及び既往の植え付け方法を勘案する。 また、植栽に当たっては、コンテナ苗の活用や伐採と造林の一貫作業システム、低密度植栽、保育作業用機械による下刈を想定した植付間隔の導入も考慮するものとする。
植栽の時期	スギ、ヒノキは4月～6月を標準とする。 アカマツ、カラマツは3月～5月を標準とする。

(3) 伐採跡地の人工造林をすべき期間

人工造林地においては伐採後、森林の有する公益的機能の維持及び早期回復並びに森林資源の造成を図る観点から、3に定める「植栽によらなければ適確な更新が困難な森林」に指定されている森林及びそれ以外の伐採跡地については、人工造林により更新を行うこととする。

なお、人工造林をすべき期間を次のとおりとする。

ア 植栽によらなければ適確な更新が困難な森林

区 分	期 間
皆 伐	主伐としてその立木の伐採が終了した日を含む伐採年度の翌伐採年度の初日から起算して2年以内
択 伐	主伐としてその立木の伐採が終了した日を含む伐採年度の翌伐採年度の初日から起算して5年以内

イ 植栽によらなければ適確な更新が困難な森林以外の森林

区 分	期 間
皆 伐	主伐としてその立木の伐採が終了した日を含む伐採年度の翌伐採年度の初日から起算して2年以内
択 伐	主伐としてその立木の伐採が終了した日を含む伐採年度の翌伐採年度の初日から起算して5年以内

2 天然更新に関する事項

(1) 天然更新の対象樹種

区 分	対象樹種	備考
天然更新の対象樹種	コナラ、ミズナラ、ブナ、クリ、ケヤキ、ミズキ、サクラ類、シデ類、カンバ類、カエデ類、トチノキ、ホオノキ、ほか地域に応じ、将来確実に成林する高木性の樹種	
上記のうちぼう芽による更新が可能な樹種	コナラ、ミズナラ、クリ、サクラ類、シデ類、カエデ類、ホオノキ等	

注：上記に定められた樹種以外で天然更新しようとする場合は、林業普及指導員又は中之条町の林務担当課とも相談の上、適切な樹種を選択するものとする。

(2) 天然更新の標準的な方法

ア 天然更新の対象樹種の期待成立本数

天然更新を行う際には、表5に示す期待成立本数として想定される本数に10分の3を乗じた本数以上の本数（ただし、周辺の草丈に一定程度の余裕高を加えた樹高以上のものに限る）を更新する必要がある。

表5 天然更新の対象樹種の期待成立本数

樹 種	期待成立本数
2の(1)に定める樹種	10,000本 / ha

イ 天然更新補助作業の標準的な方法

天然更新を行うに当たって行う補助作業の標準的な方法は次（表6）のとおりとする。

表6 天然更新補助作業の標準的な方法

区分	標準的な方法
ぼう芽更新の補助作業	目的樹種の発生状況により必要に応じて芽かきを行い、優良芽を1株当たり2～3本残すものとし、目的樹種が成立しない箇所については、補植を行う。 また、目的樹種の妨げとなる不要木については、早めに除去するものとする。 なお、天然更新については、伐採後おおむね5年を越えない期間後の更新状況を確認し、更新が完了していない場合には植え込み等により確実な更新を図る。
天然下種更新の補助作業	ササや粗腐性の堆積物があり、種子の着床や稚樹の成長が期待できない箇所では地表処理として、かきおこし、枝条整理等の作業を行う。 天然稚樹がササなどの下層植生により成長が阻害されている箇所については刈り出しを行う。 目的樹種が成立しない箇所については、補植を行う。

ウ その他天然更新の方法

天然更新の完了を確認する方法は現地確認とし、更新樹種が概ね均等に生育するとともに、草本等によって被圧されず、順調に成長できるとみなされる状態をもって更新完了とする。

また、更新すべき立木の本数に満たず天然更新が困難であると判断される場合には、天然更新補助作業又は人工造林により確実に更新を図る。

(3) 伐採跡地の天然更新をすべき期間

伐採跡地の天然更新については伐採後、森林の有する公益的機能の維持及び早期回復を図るため、天然更新をすべき期間を次のとおりとする。

表7 伐採跡地の天然更新をすべき期間

区 分	期 間
伐採跡地の天然更新をすべき期間	当該伐採が終了した日を含む年度の翌年度の初日から起算して伐採後5年以内とする。

3 植栽によらなければ適確な更新が困難な森林に関する事項

(1) 植栽によらなければ適確な更新が困難な森林の基準

現況が針葉樹人工林であり、母樹となり得る高木性の広葉樹林が更新対象地の斜面上方や周囲100m以内に存在せず、林床にも更新樹種が存在しない森林を「植栽によらなければ適確な更新が困難な森林」とする。

(2) 植栽によらなければ適確な更新が困難な森林の所在

ぼう芽更新に適した立木や天然下種更新に必要な母樹の賦存状況、天然更新に必要な稚幼樹の生育状況、林床や地表の状況、病虫獣被害の発生状況等の観点から、天然更新が期待できない森林について、植栽によらなければ適確な更新が困難な森林として表8のとおり定める。当該森林の植栽に当たっては、樹種特性を把握し、その気候に適した樹種を選定し、造林適期に植栽することとする。

表8 植栽によらなければ適確な更新が困難な森林

森林の区域	面積 (h a)	備考
該当なし		

ただし、以下のような森林については、原則として植栽により確実な更新を図るものとする。

- ・ 種子を供給する母樹が存在しない森林
- ・ 天然稚樹（萌芽及び保存木を含む）の育成が期待できない森林
- ・ 林床や地表の状況、病虫獣などの被害状況から天然更新が期待できない森林
- ・ 面積の大きな針葉樹林であって、林床に木本類が見られないもののうち、気候、地形、土壌条件、周囲の森林の状況により、皆伐後も木本類の進入が期待できない森林
- ・ 森林の早期回復に対する社会的要請が高い森林

4 森林法第10条の9第4項の規定に基づく伐採の中止又は造林をすべき旨の命令の基準

森林法第10条の9第4項の規定に基づく伐採中止又は造林をすべき旨の命令の基準については、次のとおり定める。

(1) 更新に係る対象樹種

ア 人工造林の場合

1の(1)による。

イ 天然更新の場合

2の(1)による。

(2) 生育し得る最大の立木の本数として想定される本数

植栽によらなければ適確な更新が困難な森林以外の森林の伐採跡地における植栽本数を定めるにあたり、天然更新の対象樹種の立木が5年生時点で、生育し得る最大の立木本数は次のとおりとし、その本数に10分の3を乗じた本数以上の本数（ただし草丈に一定程度の余裕高を加えた樹高以上のものに限る）とする。

表9 天然更新の対象樹種の立木が5年生時点で、生育し得る最大の立木本数

樹種	5年生時点で、生育し得る最大の立木の本数として想定される本数
2の(1)に定める樹種	10,000本/ha

5 その他必要な事項

国庫補助事業等の活用により造林の実施を推進する。

第3 間伐を実施すべき標準的な林齢、間伐及び保育の標準的な方法その他間伐及び保育の基準

1 間伐を実施すべき標準的な林齢及び間伐の標準的な方法

(1) 間伐の実施すべき標準的な林齢及び間伐の標準的な方法

間伐は、次に示す内容を標準として、過度の競争関係を緩和することを旨として、森林の立木の成長度合い等を勘案し、適切な時期、方法により実施するものとする。

表10 間伐を実施すべき標準的な林齢及び間伐の標準的な方法

樹種	施業体系	間伐を実施すべき標準的な林齢(年)					標準的な方法	備考
		初回	2回目	3回目	4回目	5回目		
スギ	3,000本/地位級Ⅱ	15	20	27			間伐率は、本数で30%程度とする。 間伐木の選定	原則として密度管理図、「群馬県
	3,000本/地位級Ⅲ	17	23	31				
	”(伐期80年)	17	23	31	44	69		

ヒノキ	3,500本/地位級Ⅱ	19	25	33			においては、林分構成の適正化を図るよう形成不良木等に偏ることなく行うこととする。	民有林人工林収穫予想表」を使用する
	3,000本/地位級Ⅲ	21	27	36				
	”(伐期80年)	21	27	36	53			
アカマツ	4,000本/地位級Ⅱ	18	23	31				
	”(伐期80年)	18	23	31	47			
カラマツ	2,500本/地位級Ⅱ	18	23	29				
	”(伐期80年)	18	23	29	40			

(2) 間伐の実施すべき標準的な間隔

主要樹種について、間伐の実施すべき標準的な間隔を、次のとおり定める。

なお、間伐の間隔は、あくまでも間伐に関する指標であり、これをもって伐採を促すものではない。

※主要樹種とは、スギ、ヒノキ、アカマツ、カラマツとする。

表1-1 間伐を実施すべき標準的な間隔

区分	間伐の間隔	備考
標準伐期齢未満	概ね10年	
標準伐期齢以上	概ね15年	

2 保育の種類別の標準的な方法

保育は、次に示す内容を標準として、当該森林の植生状況、立木の成長度合い等を勘案し、適切に実施するものとする。

表1-2 保育の種類別の標準的な方法

保育の種類	樹種	実施すべき標準的な林齢及び回数										標準的な方法	備考
		1	2	3	4	5	6	7	8	9	10		
下刈	スギ	1	1	1	1	1	1					植栽木が下草より抜け出るまで行う。実施期間は、6～7月頃を目安とする。	回数は必要に応じて実施する。
	ヒノキ	1	1	1	1	1	1	1					
	アカマツ	1	1	1	1	1	1						
	カラマツ	1	1	1	1	1	1						
	コナラ	1	1	1	1	1							
つる切	スギ										1	下刈り終了後、つるの繁茂の状況に応じて行う。実施期間は、6～7月頃を目安とする。	
	ヒノキ										1		
	アカマツ										1		
	カラマツ										1		
	コナラ							1					

除 伐	スギ									1	造林木の成長を阻害したり、阻害が予想される侵入木や形成不良木を除去する。 実施期間は、8~10月頃を目安とする。
	ヒノキ									1	
	アカマツ									1	
	カラマツ									1	
	コナラ						1				
枝 打	スギ								1	成長休止期に実施する。	
	ヒノキ								1		

3 その他必要な事項

森林経営管理法第42条第1項に基づき、伐採又は保育が適正に実施されていない森林であってこれらを早急に実施する必要があるものを「災害等防止措置命令の対象森林」として指定し、当該森林の所有者に対し、森林の所在場所、実施すべき伐採又は保育の方法及び時期を記載した書面による通知を行う。

第4 公益的機能別施業森林等の整備に関する事項

公益的機能別施業森林については、次の事項を基準とし、重視すべき機能に応じた整備を行う観点から、森林を地域の特性に応じて、森林資源の状況、森林に対する自然条件及び社会的要請、森林の保全を総合的に勘案の上定めるものとする。

1 公益的機能別施業森林の区域及び当該区域における森林施業の方法

(1) 公益的機能別施業森林の区域の設定

公益的機能別施業森林は、特に高度に発揮することが期待される森林の機能に応じて、「水源の^{涵養}の機能の維持増進を図るための森林施業を推進すべき森林」（以下「水源^{涵養}機能維持増進森林」という）、「土地に関する災害の防止及び土壌の保全の機能の維持増進を図るための森林施業を推進すべき森林」（以下「山地災害防止／土壌保全機能増進森林」という）、「快適な環境の形成の機能の維持増進を図るための森林施業を推進すべき森林」（以下「快適環境形成機能増進森林」という）、「保健文化機能の維持増進を図るための森林施業を推進すべき森林」（以下「保健文化機能維持増進森林」という）、「その他の公益的機能の維持増進を図るための森林施業を推進すべき森林」に区分する。（それぞれの機能については表1参照）なお、区域ごとの森林の区域は表13のとおりとする。

また、区域内において、機能が重複する場合には、それぞれの機能の発揮に支障がないように定める。

ア 水源の^{涵養}の機能の維持増進を図るための森林施業を推進すべき森林

水源涵養保安林や干害防備保安林、ダム集水区域や主要な河川の上流に位置する水源地周辺の森林、地域の用水源として重要なため池、湧水地、溪流等の周辺に存する森林を、水源涵養機能維持増進森林の区域として設定する。

イ 土地に関する災害の防止及び土壌の保全の機能の維持増進を図るための森林施業を推進すべき森林

土砂崩壊防備保安林、土砂流出防備保安林、なだれ防止保安林、落石防止保安林や、砂防指定地周辺、山地災害危険地区や山地災害の発生により人命・人家等施設への被害のおそれがある森林を、山

地災害防止／土壌保全機能増進森林に設定する。

ウ 快適な環境の形成の機能の維持増進を図るための森林施業を推進すべき森林

飛砂防備保安林、風害防備保安林、雪害防備保安林、霧害防備保安林、防火保安林や、町民の日常生活に密接な関わりを持ち塵等の影響を緩和する森林、風害、霧害等の気象災害を防止する効果が高い森林を、快適環境形成機能維持増進森林の区域として設定する。

エ 保健文化機能の維持増進を図るための森林施業を推進すべき森林

保健保安林、風致保安林、都市緑地法に規定する緑地保全地域及び特別緑地保全地区、都市計画法に規定する風致地区、文化財保護法に規定する史跡名勝天然記念物に係る森林、キャンプ場・森林公園等の施設を伴う森林などの町民の保健・教育的利用等に適した森林、史跡等と一体となり優れた自然景観等を形成する森林を、保健文化機能維持増進森林として設定する。

オ その他の公益的機能の維持増進を図るための森林施業を推進すべき森林

1の(1)の アからエまでに掲げるもののほか、必要に応じ、その森林の有する公益的機能の維持増進を特に図るための森林施業を推進すべき森林について設定する。

表 1 3 区分ごとの森林の区域

区 分	森林の区域	面積 (h a)
水源の涵養 ^{かん} の機能の維持増進を図るための森林施業を推進すべき森林	該当なし	
土地に関する災害の防止及び土壌の保全の機能の維持増進を図るための森林施業を推進すべき森林	該当なし	
快適な環境の形成の機能の維持増進を図るための森林施業を推進すべき森林	該当なし	
保健文化機能の維持増進を図るための森林施業を推進すべき森林	該当なし	
その他の公益的機能の維持増進を図るための森林施業を推進すべき森林	該当なし	

(2) 公益的機能別施業森林の区域別森林施業の方法

公益的機能別施業森林における区域別の森林施業の方法は表 1 4 のとおりとする。

なお、森林施業方法による森林の区域は表 1 5 のとおりとする。

表 1 4 区分ごとの森林施業方法

区 分	施業の方法
水源涵養機能維持増進森林	○下層植生や樹木の根を発達させる施業を基本とする ○伐期の間隔の拡大 (標準伐期齢+10年)
	○次の①～③の森林のうち、公益的機能の維持増進を特に図るべき森林は択伐による複層林施業を実施

山地災害防止／ 土壤保全機能維持増進 森林	① 地形や傾斜が急な箇所、傾斜の著しい変移点を持っている箇所又は山腹の凹曲部等地表流下水、地中水の集中流下する部分を持っている箇所、地質が基岩の風化が異常に進んだ箇所、基岩の節理又は片理が著しく進んだ箇所、破碎帯又は断層線上にある箇所、流れ盤と成っている箇所、土壤等が火山灰地帯等で表土が粗しょうで凝集力の極めて弱い土壤から成っている箇所、土層内に異常な滞水層がある箇所、石礫地から成っている箇所、表土が薄く乾性な土壤から成っている箇所等の森林
快適環境形成機能維持 増進森林	② 都市近郊林等に所在する森林であって郷土樹種を中心とした安定した林相をなしている森林、市街地道路等と一体となって優れた景観美を構成する森林、気象緩和、騒音防止等の機能を発揮している森林等
保健文化機能維持増進 森林	③ 湖沼、瀑布、溪谷等の景観と一体となって優れた自然美を構成する森林、紅葉等の優れた森林美を有する森林であって主要な眺望点から望見されるもの、ハイキング、キャンプ等の保健・文化・教育的利用の場として特に利用されている森林のうち、保健・レクリエーション機能及び文化機能の発揮が特に求められる森林等
○上記以外の森林は択伐以外の方法による複層林施業を実施	
○適切な伐区の形状・配置等により、伐採後の林分においても機能の確保ができる場合には、長伐期施業（標準伐期齢×2）	
○長伐期施業における皆伐については伐採に伴って発生する裸地の縮小及び分散を図る	
○保健文化機能維持増進森林のうち、特に、地域独自の景観等が求められる森林においては、風致の優れた森林の維持又は造成のために 特定の樹種の広葉樹を育成する森林施業を実施	

表 1 5 施業方法ごとの森林の区域

区 分	施業の方法		森林の区域	面積（h a）
水源の涵養の機能の維持を図るための森林施業を推進すべき森林	伐期の延長を推進すべき森林 （標準伐期齢＋10年）		該当なし	
土地に関する災害の防止及び土壤の保全機能、快適な環境の形成の機能又は保健文化機能の維持増進を図るための森林施業を推進すべき森林	長伐期施業 （標準伐期齢×2）		該当なし	
保健文化機能の維持増進を図るための森林施業を推進すべき森林	複層林施業をすべき森林	択伐以外により複層林施業を推進すべき森林	該当なし	
		択伐による複層林施業を推進すべき森林	該当なし	

特定広葉樹の育成を行う森林施業を推進すべき森林	該当なし	
-------------------------	------	--

2 木材の生産機能の維持増進を図るための森林施業を推進すべき森林の区域及び当該区域内における施業の方法

森林の自然条件、森林の機能の評価区分等を参考に、森林の一体性も踏まえつつ、木材等生産機能の維持増進を図る森林の区域を次のとおり設定することとする。

(1) 区域の設定

林木の生育に適した森林、林道等の開設状況等から効率的な施業が可能な森林、木材生産機能の評価区分が高い森林で、自然条件等から一体として森林施業を行うことが適当と認められる森林を、木材等生産機能維持増進森林に設定する。なお、区域ごとの森林の区域は表16のとおりとする。

また、木材等生産機能維持増進森林のうち、林地生産力が高く、傾斜が比較的緩やかで、林道等や集落からの距離が近い森林等を「特に効率的な施業が可能な森林」に定める。

表16 木材の生産機能の維持増進を図るための森林施業を推進すべき森林の区域

区 分	森林の区域	面積 (h a)
木材の生産機能の維持増進を図るための森林施業を推進すべき森林	別表1-1のとおり	6, 627.27
木材の生産機能の維持増進を図るための森林施業を推進すべき森林のうち、特に効率的な施業が可能な森林	20-1林班	52.88

(2) 森林施業の方法

森林施業の方法として、木材等林産物を継続的、安定的かつ効率的に供給するために、生産目標に応じた伐採の方法等を定めるとともに、適切な造林、保育及び間伐等を推進することを基本とし、森林施業の集約化、路網整備や機械化を通じた効率的な森林整備を推進するとともに、特に効率的な施業が可能な森林の区域のうち、人工林については、原則として、皆伐後には植栽による更新を行う。

3 その他必要な事項

上記のほか、1に示す公益的機能別施業森林以外の町が独自に設定する公益的機能別施業森林の整備等については、次の事項を基準とし、重視すべき機能に応じた整備を行う観点から、森林を地域の特性に応じて、森林資源の状況、森林に対する自然条件及び社会的要請、森林の保全を総合的に勘案の上定めるものとする。

町独自の公益的機能別施業森林は、特に高度に発揮することが期待される森林の機能に応じて、「水源

の涵養の機能を重視する森林」、「山地災害の防止及び土壌の保全の機能を重視する森林」、「快適な環境の形成の機能を重視する森林」、「保健文化機能を重視する森林」に区分する。

なお、区分ごとの森林の区域は表18のとおりとする。また、区域内において、機能が重複する場合には、それぞれの機能の発揮に支障がないように定める。

(1) 町独自の公益的機能別施業森林の区域の設定

ア 水源の涵養の機能を重視する森林

水源涵養保安林や干害防備保安林、ダム集水区域や主要な河川の上流に位置する水源地周辺の森林、地域の用水源として重要なため池、湧水地、溪流等の周辺に存する森林を、町独自の水源の涵養の機能を重視する森林の区域として設定する。

イ 山地災害の防止及び土壌の保全の機能を重視する森林

土砂崩壊防備保安林、土砂流出防備保安林、なだれ防止保安林、落石防止保安林や、砂防指定地周辺、山地災害危険地区や山地災害の発生により人命・人家等施設への被害のおそれがある森林を、町独自の山地災害の防止及び土壌の保全の機能を重視する森林に設定する。

ウ 快適な環境の形成の機能を重視する森林

飛砂防備保安林、風害防備保安林、雪害防備保安林、霧害防備保安林、防火保安林や、町民の日常生活に密接な関わりを持ち塵等の影響を緩和する森林、風害、霧害等の気象災害を防止する効果が高い森林を、町独自の快適な環境の形成の機能を重視する森林として設定する。

エ 保健文化機能を重視する森林

保健保安林、風致保安林、都市緑地法に規定する緑地保全地域及び特別緑地保全地区、都市計画法に規定する風致地区、文化財保護法に規定する史跡名勝天然記念物に係る森林、キャンプ場・森林公園等の施設を伴う森林などの町民の保健・教育的利用等に適した森林、史跡等と一体となり優れた自然景観等を形成する森林を、町独自の保健機能を重視する森林として設定する。

(2) 町独自の公益的機能別施業森林の区分ごとの森林施業の方法

町独自の公益的機能別施業森林における区分ごとの森林施業の方法は表17のとおりとする。

表17 区分ごとの森林施業方法

区 分	施業の方法
水源の涵養の機能を重視する森林（町独自）	○保水力安定のため、施業箇所周辺の非施業地の面的広さを考慮しつつ、施業箇所においては下層植生や樹木の根を発達させる施業を基本とする ○保安林、その他法令林についてはその施業方法を遵守（標準伐期齢）
山地災害の防止及び土壌の保全の機能を重視する森林（町独自）	○土砂等による災害の防止に資するため、流水や雨水の処理に注意を払う施業を基本とする ○具体的には災害の原因となる裸地や伐根除去の穴を残さないこと、作業道等の構造や排水、発生土砂の処理に十分留意する ○保安林、その他法令林についてはその施業方法を遵守（標準伐期齢）

快適な環境の形成の機能を重視する森林（町独自）	<p>○日常生活に密接な関わりをもつ気象災害を防止するため、施業には十分留意する。</p> <p>○保安林、その他法令林についてはその施業方法を遵守（標準伐期齢）</p>
保健文化機能を重視する森林（町独自）	<p>○保健・文化・レクリエーション機能の発揮と森林資源のバランスのとれた施業を基本とする。</p> <p>○具体的には、広すぎる歩道や広場等の配置による裸地を生じさせず、森林と呼ぶにふさわしい下層植生や樹木の配置に留意する。</p> <p>○国立公園第2種特別地域に指定されている四万温泉周辺と一体となった景観の形成に努める施業とする。</p> <p>○赤岩重要伝統的建造物群と一体となった景観の形成に努める施業とする。</p> <p>○保安林、その他法令林についてはその施業方法を遵守（標準伐期齢）</p>

表 1 8 区分ごとの森林の区域

区 分	森林の区域	面積（h a）
水源の涵養 ^{かん} の機能を重視する森林（町独自）	別表 2 - 1 のとおり	7, 0 5 3. 7 4
山地災害の防止及び土壌の保全の機能を重視する森（町独自）	別表 2 - 2 のとおり	1 1 1 2. 3 2
快適な環境の形成の機能を重視する森林（町独自）	該当なし	0
保健文化機能を重視する森林（町独自）	別表 2 - 3 のとおり	1 2 2. 4 1

第 5 委託を受けて行う森林の施業又は経営の実施の促進に関する事項

1 森林の経営の受委託等による森林の経営の規模の拡大に関する方針

森林・林業・木材産業関係者の合意形成と民有林と国有林の連携を図りつつ、森林施業の集約化、林業担い手育成、林業機械化の推進、国産材の流通・加工体制の整備等の生産、流通及び加工における条件整備及び地域資源を活かした産業の活性化を以下のとおり計画的かつ総合的に推進する。

2 森林の経営の受委託等による森林の経営の規模の拡大を促進するための方策

森林所有者等への働きかけ、施業集約化に向けた長期の施業の受委託を推進するとともに、森林経営管理法（平成 30 年 6 月 1 日号外法律第 35 号）に基づく経営管理権集積計画への同意を町が森林所有者から積極的に取付け、経営管理実施権配分計画で意欲と能力のある民間事業者による長期の経営管理を進め、施業の委託への転換を引き続き推進する。その際、森林経営計画の属地計画が図られるよう、施業事業者と近隣所有者の情報共有や作成のための事務的補助を行うことを検討する。

3 森林の経営の受委託等を実施する上で留意すべき事項

森林経営管理制度以外による長期の施業の受委託等、森林の経営を受委託する場合は、次のことに留意するものとする。

- ア 委託契約に、契約の対象とする森林が明記されており、その森林の立木竹の所有権が委託者に帰属することが定められていること。
- イ 委託契約の契約期間が5年以上の期間となっていること。
- ウ 委託契約の委託事項に、育成権（造林、保育及び伐採その他の森林施業等を行う権利）及び必要に応じて森林の保護等の項目が含まれていること。

4 生産、流通及び加工における条件整備の方針

町内産材を可能な限り町内で流通させるため、中之条町木材活用センター及び町内製材事業者へ出荷を促し、素材生産事業者に対する奨励制度を整備するとともに、山からの木材直送などによる経費軽減による流通改善により、山林所有者への還元対策も奨励していく。

5 地域資源を活かした産業の活性化の方針

中之条町木材活用センターでは、少量ではあるものの伐採時の障害となる広葉樹や未成木も出荷を引受け、木工文化の継承のための材料としての活用やチップ化したバイオマス燃料として積極的に利用していく。これにより川上では、広葉樹の大経木化を抑制するとともに作業の効率化を目指し、また川下では、世界的な潮流となっている炭素抑制作用を目指す。

6 その他必要な事項

該当なし。

第6 森林施業の共同化の促進に関する事項

1 森林施業の共同化の促進に関する方針

路網の整備や機械化の推進等を通じて効率的な森林整備を進めていくため、町及び森林組合等が中心となって森林法第10条の11第1項による施業実施協定への参加促進対策、その他森林施業の共同化の促進を推進する。

本町に森林を有する国、県、町、個人等森林所有者及び森林組合等で相互に連絡を密にして、国有林との森林整備推進協定や官民一体となった森林施業の共同化、林業後継者の育成、林業機械化の促進及び木材流通・加工体制の整備等、長期展望に立った林業諸施策の総合的な導入と実施を計画的かつ組織的に推進する。

2 施業実施協定の締結その他森林施業の共同化の促進方策

地域の森林・林業や林業事業者の現状を踏まえ、間伐、森林作業道の整備、境界の明確化などの共同化を重点的に実施する。また、共同化の推進に当たっては、森林組合等との連携、不在所有者の施業実施協定の参加促進対策などを実施する。

さらに、民有林と国有林の効率的かつ安定的な林業経営の基盤づくりと森林整備を推進することを目的とし、効率的な森林整備及び木材生産を図る。

3 共同して森林施業を実施する上で留意すべき事項

施業の共同実施の実効性を担保するための措置等について以下のとおり定める。

- ア 共同して森林施業を実施しようとする者（以下「共同施業実施者」という。）は、一体として効率的に施業を実施するのに必要な作業道、土場、作業場等の施設の設置及び維持管理の方法並びに利用に関し必要な事項をあらかじめ明確にしておくものとする。
- イ 共同施業実施者は、共同して実施しようとする施業の種類に応じ、労務の分担又は相互提供、林業事業体等への委託、種苗その他購入等、共同して行う際の実施方法をあらかじめ明確にしておくものとする。
- ウ ア又はイにおいて明確にした事項が遵守されないことにより、他者が不利益を被らないための措置又は森林施業の共同化の実効性を保つ措置について、あらかじめ明確にしておくものとする。
- エ その他実効性が損なわれないよう、遅滞なく、町、県等に支援を求めるものとする。

4 その他必要な事項

該当なし。

第7 作業路網その他森林の整備のために必要な施設の整備に関する事項

1 効率的な森林施業を推進するための路網密度の水準及び作業システムに関する事項

効率的な森林施業を推進するための林地の傾斜区分や搬出方法に応じた路網整備の水準は、表19のとおりとする。

表19 効率的な森林施業を推進するための路網密度の水準

区 分	作業システム	路網密度 (m/h a)		
		基幹路	細部路	合 計
緩傾斜地 (0° ~ 15°)	車両系作業システム	30~40	70以上	110以上
中傾斜地 (15° ~ 30°)	車両系作業システム	23~34	50以上	85以上
	架線系作業システム	23~34	25以上	25以上
急傾斜地 (30° ~ 35°)	車両系作業システム	16~26	45以上	60 (50)以上
	架線系作業システム	16~26	15以上	20 (15)以上
急峻地 (35° ~)	車両系作業システム	5~15		5以上
	架線系作業システム	5~15		5以上

注1：路網密度の水準については、木材搬出予定箇所に応用すべきこととし、尾根、溪流、天然林等の除地には適用しない。

注2：「車両系作業システム」とは、車両系の林業機械により林内の路網を移動しながら木材を造材、集積、運搬するシステム。プロセッサ、フォワーダ等を活用する。

注3：「架線系作業システム」とは、林内に架設したワイヤーロープに取り付けた搬器等を移動させて木材を吊り上げて集積するシステム。タワーヤード等を活用する。

注4：「急傾斜地」の（）書きは、広葉樹の導入による針広混交林化など育成複層林へ誘導する森林における路網密度である。

注5：基幹路網は、林道と林業専用道をいう。

注6：細路網は、森林作業道をいう。

2 路網の整備と併せて効率的な森林施業を推進する区域に関する事項

林道を主として森林施業用の車両の走行を想定する「林業専用道」、集材や造材等の作業を行う林業機械の走行を想定する「作業道」からなる路網と高性能林業機械を組み合わせた低コストで効率的な作業システムに対応した路網整備を推進する。

また、計画期間内に基幹路網整備と合わせて効率的な森林施業を推進する区域（路網整備等推進区域）を表20のとおり設定する。

表20 路網整備等推進区域

路網整備等推進区域	面積（ha）	開設予定 路線名	開設予定 延長（m）	対図番号	備考
別表1-1のとおり	6627.27				

3 作業路網の整備に関する事項

(1) 基幹路網に関する事項

ア 基幹路網の作設にかかる留意点

安全の確保、土壌の保全等を図るため、適切な規格・構造の路網の整備を図る観点等から「林道規程」（昭和48年4月1日48林野道第107号林野庁長官通知）、「林業専用道作設指針」（平成22年9月4日22林整第60号林野庁長官通知）を基本として、「群馬県が定める群馬県林業専用道作設指針」（平成23年7月20日制定）に則り開設する。

イ 基幹路網の整備計画

吾妻地域森林計画を踏まえ、本町の基幹路網の開設・拡張に関する計画については表21のとおりとする。

表 2 1 基幹路網の整備計画

開設／ 拡張	種 類	(区分)	位置 (字、林班等)	路線名	延長 (m) 及び箇所数	利用区域面積 (h a)	前半5カ年 の計画箇所	図対 番号	備考
開設	自動車道	林業専用道	中之条町大字 四万	三本木線	800	28			
開設	自動車道	林業専用道	中之条町大字 平	押込線	1,200	70	○		
開設計					2,000	98			
拡張	自動車道	林道	中之条町大字 平	七曲2号線	600		○		改良 舗装
拡張	自動車道	林道	中之条町大字 山田	仁田沢線	200				改良 舗装
拡張	自動車道	林道	中之条町大字 山田	大竹支線	400				改良
拡張	自動車道	林道	中之条町大字 岩本	高樅線	400				舗装
拡張	自動車道	林道	中之条町大字 山田	吾嬬山線	2,000		○		舗装
拡張	自動車道	林道	中之条町大字 大塚	塩原線	1,600		○		改良 舗装
拡張	自動車道	林道	中之条町大字 赤坂, 大塚	北山本線	300				改良 舗装
拡張	自動車道	林道	中之条町大字 平	一の瀬線	2,700		○		改良
拡張	自動車道	林道	中之条町大字 平	名知良久線	600		○		改良
拡張	自動車道	林道	中之条町大字 小雨	小雨線	3,400		○		改良
拡張	自動車道	林道	中之条町大字 入山	京塚線	600				改良
拡張	自動車道	林道	中之条町大字 字生須, 赤岩	寺社木線	5,400		○		改良 舗装
拡張	自動車道	林道	中之条町大字 日影	下沢線	400		○		改良 舗装

拡張	自動車道	林道	中之条町大字 日影	中沢線	1,300		○		改良
拡張	自動車道	林道	中之条町大字 入山	日ヶ間線	2,300		○		改良 舗装
拡張	自動車道	林道	中之条町大字 赤岩	貝瀬線	100				改良
拡張計					22,300				

注1 開設及び拡張の別に記載し、それぞれの総数を記載する。

2 拡張にあたっては、舗装又は改良の内容を（ ）を付して併記する。

3 林業専用道の開設等の場合は、区分欄にその旨記載する。

4 位置欄は、字、林班等を記載する。

5 支線及び分線については、同一欄にまとめて記載できるものとし、その場合、路線名には主たる支線名等他「○○支線他」と記載するとともに、備考欄には支線名及び分線名を記載することとする。

6 利用区域面積欄は、当該開設路線の利用対象となる森林の面積を記載する。

7 計画の始期から5年以内に開設又は拡張を行うものについては、前半5年分の欄に○印を記載する。

8 路線の起点と終点を記載する必要がある場合は、備考欄に記載する。

9 () が付された項目の記載は任意とする。

ウ 基幹路網の維持管理に関する事項

「森林環境保全整備事業実施要領」（平成14年3月29日付け13林整整第855号林野庁長官通知）、「民有林林道台帳について」（平成8年5月16日8林野基第158号林野庁長官通知）等に基づき、管理者を定め、台帳を作成して適切に管理する。

(2) 細部路網に関する事項

ア 細部路網の作設に係る留意点

継続的な使用に供する森林作業道の開設について、基幹路網との関連の考え方や丈夫で簡易な規格・構造の路網を整備する観点等から「森林作業道作設指針」（平成22年11月17日林整整第656号林野庁長官通知）を基本として、「群馬県が定める群馬県森林作業道作設指針」（平成23年6月13日制定）に則り開設する。

イ 細部路網の維持管理に関する事項

「森林環境保全整備事業実施要領」（平成14年3月29日付け13林整整第855号林野庁長官通知）、「民有林林道台帳について」（平成8年5月16日8林野基第158号林野庁長官通知）等に基づき適切に管理する。

4 その他必要な事項

該当なし。

第8 その他必要な事項

1 林業に従事する者の養成及び確保に関する事項

ア 林業事業体の体質強化

地域林業の振興の核となりうる森林組合をはじめとした林業事業体を育成するため、地域が一体となって安定的な事業量が確保できるよう努める。また、森林組合においては、これまでの利用事業主体の経営から林産事業による経営に転換できるよう低コスト林業の確立に取り組むほか、町による森林経営計画作成の補助など素材生産事業体等との連携を通じて、安定的な事業量確保による組織・経営基盤の強化に努める。

また、長期にわたり持続的な経営を実現できる林業経営体の育成に向けて、ICT を活用した生産管理手法の導入や生産性の向上など、事業の合理化による経営基盤や経営力の強化に努める。

イ 林業従事者の養成・確保

林業は、技術的にも、体力的にも個人が就業することが難しい職業である。従事者の養成・確保を図るために、中之条町木材活用センター内に開設する林業実践学校での安全教育や、町有林を活用した OJT による施業技術の習得、民間事業体による技術向上の措置による就業者の確保を目指す。

また、高性能林業機械の導入による労働条件の改善のほか、労働災害防止の取組、通年雇用化や社会保険の加入促進などによる雇用関係の明確化と雇用の安定化、技能などの客観的評価の促進などによる処遇の改善などを目指す。

ウ 林業後継者の養成

家業の林業を継ぐ子弟等がほとんどいない状況で、その後継者を養成することは大変困難な状況となっている。

一方、「団塊の世代」と言われる定年退職した人々や、UJI ターン者などの若者による林業従事への関心の高まりも顕在化してきている。こういった自伐型を目指す林家に対する支援措置を図ることで、小規模山林の経営管理や里山の手入れの促進を図るとともに、既存林業事業体の作業補助となり得ることも考慮し、後継者養成に取り組んでいく。

2 森林施業の合理化を図るために必要な機械の導入の促進に関する事項

(1) 作業システムの高度化に資する林業機械の導入の促進に関する方針

生産性の向上、労働強度の軽減及び労働安全衛生の確保を図るため、高性能林業機械を利用した作業システムの導入を促進するものとし、機械作業の普及宣伝、林業機械オペレーターの養成、機械の稼働率の向上等、高性能林業機械作業システムを推進する体制を整備するとともに、機械作業に必要な基盤整備に努める。

(2) 高性能林業機械を主体とする林業機械の導入目標

(1) の機械導入の促進に関する方針に基づく高性能林業機械を主体とする林業機械の導入目標は表 2 2 のとおりとする。

表 2 2 高性能機械を主体とする林業機械の導入目標

作業の種類		現状 (参考)	将来
伐倒 造材 集材	中之条町内一円 (中傾斜)	チェーンソー (伐倒) + チェーンソー (枝払い・玉切り) 林内作業車 (集材)	チェーンソー (伐倒) + プロセッサ (枝払い・玉切り) フォワーダ (集材) ハーベスタ (伐倒・枝払い・ 玉切り・集積)
造林 保育等	地拵え	刈り払い機、チェーンソー、 人力	刈り払い機 (人力) + 小型重機等
	下刈り	刈り払い機 (人力)	小型下刈り機械 + 刈り払い機 (人力)

※ 1 作業の種類欄には、必要に応じて、伐倒、造材、集材その他の作業種を記載する。

2 現状及び将来欄には、林業機械名を記載する。

3 林産物の利用の促進のために必要な施設の整備に関する事項

令和 5 年度を目処に中之条町木材活用センターを整備 (表 2 3) し、製材業による建築材等の良質材にかぎらず、未利用間伐材、林地残材等も燃料用のチップ材として利用を図るなど、木材の利用拡大を推進する。

また、地域材 (民有林及び国有林) の中間土場として、材の仕分けや流通に資する施設としての役割も担い、広葉樹や低質材も積極的に活用し商品化する N プロダクトを創設し、木材のカスケード利用を図るものとする。

表 2 3 中之条町木材活用センター整備内容

施設の種類	現状 (参考)			将来			備考
	位置	規模	対図番号	位置	規模	対図番号	
貯木場				沢田地区	1		
製材工場				沢田地区	7,600m ³		
木材チップ製造工場				沢田地区	1,320t		
木製品の展示・販売 (名称:N プロダクト)				沢田地区	10m ³		

※ 1 施設の種類の欄には、生産施設については、ほだ場、山菜園等の、流通施設については、原木市場、貯木場などの、加工施設については、製材工場、木材チップ製造工場、山菜加工施設等の、販売施設については、展示場、木製品の販売等の名称を記載する。

2 位置欄には集落名を記載する。

3 規模欄には、年間生産量等を記載する。

4 対図番号欄には、1 から一連の番号を記載する。

Ⅲ 森林の保護に関する事項

第1 鳥獣害の防止に関する事項

1 鳥獣害防止森林区域及び当該区域内における鳥獣害の防止の方法

(1) 区域の設定

鳥獣害防止森林区域を表24のとおり定める。

表24 鳥獣害防止森林区域

対象鳥獣の種類	森林の区域（林班）	面積(ha)
ニホンジカ	26-1、27、28、29、50-3、109、110-1、110-3	439.39

(2) 鳥獣害の防止の方法

ア 鳥獣害防止森林区域における鳥獣害の防止

森林の適確な更新及び植栽木の確実な育成により、森林の持つ公益的機能の維持を図ることを旨として、地域の実情に応じ、対象鳥獣による被害を防止するために効果を有すると考えられる方法により、植栽木の保護措置を実施するものとする。

また、必要に応じて、鳥獣被害対策関係部局、関係行政機関等と連携した捕獲による鳥獣害防止対策を実施する。その際、鳥獣保護管理施策や農業被害対策等と緊密な連携・調整を図るものとする。

イ 森林経営計画と鳥獣害防止対策

鳥獣害防止森林区域内の森林を対象として作成する森林経営計画においては、計画期間内に人工植栽が予定されている箇所等について鳥獣害防止対策が計画されている必要がある。

なお、森林経営計画に含まれない鳥獣害防止森林区域内の森林については、必要に応じて鳥獣害防止対策の実施を森林所有者等に助言、指導を行う。

ウ 対象鳥獣別の対策方法

対象鳥獣別の鳥獣害対策は、現地の実情に応じ、次に例示する方法を単独又は組み合わせて実施する。

○防護柵の設置及び維持管理、食害防止チューブ等の幼齢木保護具の設置、忌避剤の散布・塗布、現地調査等による森林のモニタリングの実施等

2 その他必要な事項

植栽木の保護措置の実施箇所の巡回並びに関係行政機関、森林組合及び森林所有者等からの情報収集を行うこと等により、鳥獣害の防止の方法の実施状況の確認を行うよう努める。また同時に新たな鳥獣害の発生の有無、対象鳥獣の生息状況を把握するよう努める。

なお、鳥獣害が発生している森林又は発生が予見される森林において鳥獣害対策が実施されていない場合には森林所有者等に助言・指導を行う。

第2 森林病虫害の駆除及び予防、火災の予防その他の森林の保護に関する事項

1 森林病虫害等の駆除及び予防の方法

(1) 森林病虫害等の駆除及び予防の方針及び方法

森林病虫害等の被害の未然防止、早期発見及び早期駆除に努める。特に松くい虫の被害については、被害抑制のための健全な松林への育成、防除活動等の推進を図るとともに、被害跡地においては、抵抗性のあるマツや他の樹種への転換を推進する。また、樹種転換に当たっての樹種選定については、現地の気候、土壌等の自然条件を考慮する。

なお、ナラ枯れ被害についても、早期発見と早期防除を推進し、里山等における広葉樹林の保全を図る。

さらに、森林病虫害等のまん延のため緊急に伐倒駆除する必要がある場合は、森林所有者等に伐採の促進に関する指導を実施する。

(2) その他

森林組合、国有林関係者、森林所有者、行政区長等の協力により、松枯れやナラ枯れの早期発見に努める。

2 鳥獣害対策の方法（第1に掲げる事項を除く。）

第1の1の(1)において定める対象鳥獣以外の鳥獣による森林被害及び鳥獣害防止森林区域外における対象鳥獣による森林被害について、被害の状況や被害発生地の特性など、詳細な情報収集に努める。

また、被害防止に向け、鳥獣保護管理施策や農業被害対策等との連携・調整を図りつつ、森林被害のモニタリングを推進し、その結果を踏まえて、国有林内における猟友会との捕獲に係る協定をはじめ関係行政機関、森林組合及び森林所有者等が連携して計画的な捕獲や防護柵の設置等広域的な防除活動等を総合的かつ効果的に推進する。

さらに、野生鳥獣との共存にも配慮した針広混交の育成複層林の整備、野生鳥獣と地域住民の棲み分けに配慮した緩衝帯の整備等を推進する。

3 林野火災の予防の方法

林野火災の防止のため、山火事予防の普及啓発を十分に行うものとする。また、林野付近の消防水利の把握や消火車両の通行可否等の把握等にも努める。

4 森林病虫害の駆除等のための火入れを実施する場合の留意事項

町内の森林又は森林の周囲1キロメートルの範囲内にある土地で、林野火災の恐れがある火入れを行う行為に関して、町は条例に基づき許可を行うものとする。その土地にある立木竹、雑草等を面的に団体で焼却する場合には、火入れを行おうとする期間の開始する10日前までに火入許可申請書に、位置図を添えて提出し許可を受けなければならない。

5 その他必要な事項

(1) 病虫害の被害を受けている等の理由により伐採を促進すべき森林

森林の健全性の維持の観点から伐採して更新を図ることが望ましい森林は以下のとおりとする。

表 2 5 病虫害の被害を受けている等の理由により伐採を推進すべき森林

森林の区域	備考
該当なし	

(2) その他

該当なし。

IV 森林の保健機能の増進に関する事項

1 保健機能森林の区域

森林資源と利用の一体的な整備の推進により、森林の保健機能の増進を図るため、表26に掲げる森林についてそれぞれに示す事項に従って適切な施業を推進するものとする。

表26 保健機能森林の区域

森林の所在		森林の林種別面積 (h a)						備考
位置	林小班	合計	人工林	天然林	無立木地	竹林	その他	
	該当なし							

2 保健機能森林の区域内の森林における造林、保育、伐採その他の施業の方法

将来、保健機能森林を設置する際には、地域森林計画で定める保健機能森林の整備の方針を踏まえ、表27における施業の区分について定めるものとする。

表27 保健機能森林の区域内の森林における造林、保育、伐採その他の施業の方法

施業の区分	施業の方法
伐 採	該当なし
造 林	該当なし
植 栽	該当なし
保 育	該当なし

3 保健機能森林の区域内における森林保健施設の整備

整備にあたっては、高さを有する構造物等の施設整備はしないものとするが、遊歩道等の整備に当たっては、歩行者による踏み固めや接触による樹木や根系への影響を考慮した計画とする。

(1) 森林保健施設の整備

表28 森林保健施設の整備

施設の整備
該当なし

施設の整備欄には、①整備することが望ましいと考えられる主な森林保健施設（管理施設、キャンプ場、林間広場、遊歩道等）、②森林保健施設の整備及び維持運営に当たっての留意事項に区分して記載する。

(2) 立木の期待平均樹高

表29 立木の期待平均樹高

樹種	期待平均樹高	備考
該当なし		

4 その他必要な事項

該当なし。

V その他森林の整備のために必要な事項

1 森林経営計画の作成に関する事項

森林経営計画を作成するに当たり、次に掲げる事項について適切に計画すべき旨を定めるものとする。
また、町は森林経営計画の認定事務において留意する。

(1) 森林経営計画の記載内容に関する事項

- ア IIの第2の3の植栽によらなければ適確な更新が困難な森林における主伐後の植栽
- イ IIの第4の公益的機能別施業森林の施業方法
- ウ IIの第5の3の森林の経営の受委託等を実施する上で留意すべき事項及びIIの第6の3の共同して森林施業を実施する上で留意すべき事項
- エ IIIの森林病虫害の駆除及び予防、火災の予防その他の森林の保護に関する事項

(2) 森林法施行規則第33条第1号ロの規定に基づく区域

森林法施行規則第33条第1号ロの規定に基づく区域は、表30で示す区域とする。

表30 森林法施行規則第33条第1号ロの規定に基づく区域

区域名	林班	区域面積 (ha)
大岩・沢渡	64 65 66 67 68-1	313.98
反下	69 70 71-1 71-2	151.29
唐繰原・上反下	71-3 72	194.96
古座部・下反下	73 74-1 74-2 74-3 75	235.69
上四万	80 81 82 83 84	259.23
湯原・久森	62 63-1 63-2 68-2	148.58
山田	55 56 57 58-1 58-2 59 60 61	725.74
下四万	79-1 85 86 87 78-2 79-2	341.96
下沢渡・下四万	76 77 78-1 88-1 88-2 89	251.00
折田・五反田・西中之条	1 9 10 90 91-1 91-2 92-1 92-2 92-3	257.92
五反田	11 12 13 14	298.00
伊勢町・西中之条・横尾	2 3 4 15 39	221.15
青山・市城	5 6 7 8	197.97
平・大塚	50-1 50-2 50-3 51 52 53-1 53-2 53-3 54	587.89
下赤坂・大塚	43 47 48 49	277.56
上赤坂・栃窪	30 44 45 46	379.07

蟻川・岩本・白久 保・横尾	16 17 18 37 38 40 41 42	390.70
大岩本	19-1 19-2 20-1 20-2 20-3 21-1	178.23
蟻川	31 32 33 34 35 36	335.64
岩本馬滑・菖蒲	21-2 22 23 24 25	283.74
大道	26-1 26-2 26-3 27 28 29	250.96
入山田代原・梨木	104-1 104-2 104-3 105-1 105-2 105-3 111-1	230.23
入山世立・引沼・和光原	106 107-1 107-2 108-1 108-2 108-3 109 110-1 110-2 110-3 111-2	538.21
太子	100 101	200.62
日影	97 98-1 98-2 99-1 99-2	296.35
小雨	102 103-1 103-2	186.49
赤岩	93-1 93-2 94-1 94-2 94-3 94-4 95-1 95-2 96	558.66

2 生活環境の整備に関する事項

該当なし。

3 森林整備を通じた地域振興に関する事項

中之条町木材活用センター内の「森の学校」において、このステージとして木材活用センター周辺山林を活用し、倒木処理や枯木除去、広葉樹利用などを行うとともに、野生鳥獣の観察など、森が持つ生物多様性が学べる観察などを行い、環境学習の場として整備を行う。

4 森林の総合利用の推進に関する事項

該当なし。

5 住民参加による森林の整備に関する事項

(1) 地域住民参加による取組に関する事項

町内の小・中学生をはじめとした青少年に対して、自然の大切さとふるさとへの愛着を育むため、中之条町木材活用センター内の「森の学校」プログラムに森林・林業体験プログラムを組み込み、森林づくりへの直接参加を推進する。

また、六合中学校では野反湖でのシラネアオイの植栽活動をしており、これらと連携しながら、住民参加による森林の整備を進めるものとする。

(2) 上下流連携による取組に関する事項

利根川上流の吾妻川及び四万川等の水を育む本町の森林は、下流域の水源として重要な役割を果たしている。このようなことから県内下流域や埼玉県、東京都及び千葉県などの児童、生徒、学生及び住民が、町有林や町が経営管理権集積計画を策定した森林において、自前の森林環境譲与税を利用するかたちでの

水源森林造成に参加していただけるよう、積極的に働きかけを行っていく。

また Jクレジット対象森林としての認証を受けた経営管理権集積計画策定森林を、流域のつながりから、前述地域の自治体や企業を対象にカーボンニュートラルの取引を行い、クレジット売却益を活用し作業道整備などにつなげていく。

(3) その他

該当なし。

6 その他必要な事項

(1) 保安林その他法令による制限に関する事項

保安林のその他法令により、施業について制限を受けている森林においては、当該制限に従った森林施業に留意する。特に森林所有者や事業者が森林法第十条の八における「伐採及び伐採後の造林の届出制度」による届出をもって、各法令による許可がなされたことと誤ることのないよう啓発していくものとする。

(2) 町有林の整備等

本町は現在 716.5ha の森林を所有しており、人工林については、分収造林契約により各部分林組合、森林組合に保育、間伐等を委託し実施するものとする。

また、周辺森林と一体となった経営管理権実施権事業者や森林経営委託契約受託者による整備も検討するものとする。

しかしながら時代のすう勢により部分林組合の存続が危ぶまれる状況のため、そのような組合とは分収造林契約を解除し、代わって下流域自治体との連携による管理を模索するものとする。

(3) 山火事防止に関すること

Ⅲの第2の3 林野火災の予防の方法を準用。

(4) 基幹路網の継続的な開設を実施する地域

該当なし。

別表1-1

木材の生産機能の維持増進を図るための森林施業を推進すべき森林

林班	小班	林班	小班	林班	小班	林班	小班	林班	小班	林班	小班
100	101	100	3901	100	9600	100	15404	100	18702	200	3202
	102		3902		9700		15405		18703		3501
	103		4000		9800		15501		18704		3700
	104		4101		10300		15502		18801		4000
	105		4102		10400		15701		18802		4100
	200		4200		10500		15702		18803		4200
	300		4301		10600		15800		18804		4300
	400		4302		10800		15900		18805		4401
	500		4400		10802		16000		18806		4402
	600		4500		10900		16100		18807		4501
	700		4601		11001		16200		18808		4502
	800		4602		11002		16300		18901		4600
	901		4603		11100		16400		18902		4700
	902		4700		11200		16402		18903		4800
	1000		4801		11202		16600		18904		4901
	1100		4802		11300		16700		19000		4902
	1200		4803		11400		16800		19100		4903
	1300		4900		11500		16900		19200		4904
	1401		5200		11600		17000		19300		4905
	1402		5501		11700		17200		19400		4906
	1501		5502		11800		17300		19501		4907
	1502		5600		11900		17400		19502		5000
	1600		5700		12000		17501		19600		5101
	1700		5800		13200		17502		19700		5102
	1800		5900		13300		17503		19900		5103
	1901		6200		13401		17504	200	100		5201
	1902		6300		13402		17505		200		5202
	2000		6400		13500		17506		300		5300
	2100		6500		13601		17600		400		5400
	2200		6700		13602		17602		500		5500
	2300		6900		13800		17701		600		5600
	2400		7000		13900		17702		700		5700
	2500		7100		14000		17703		800		5800
	2600		7200		14101		17704		900		5900
	2700		7300		14102		17801		1000		6000
	2801		7400		14103		17802		1100		6100
	2802		7500		14200		17803		1200		6200
	2900		7700		14300		17804		1301		6301
	3000		7800		14400		17805		1302		6302
	3101		7901		14500		17806		1303		6400
	3102		7902		14601		17807		1400		6500
	3103		7903		14602		17808		1500		6600
	3200		8100		14603		17809		1600		6700
	3301		8200		14604		17810		1800		6800
	3302		8400		14700		17900		1900		6900
	3400		8500		14800		18000		2000		7000
	3500		8600		14901		18101		2100		7100
	3601		8700		14902		18102		2200		7200
	3602		8800		15000		18201		2300		7301
	3603		9000		15100		18202		2400		7302
	3604		9100		15200		18300		2500		7303
	3605		9200		15300		18400		2600		7304
	3700		9300		15401		18500		2700		7400
	3801		9400		15402		18600		2800		7501
	3802		9500		15403		18701		3201		7502

別表1-1

木材の生産機能の維持増進を図るための森林施業を推進すべき森林

林班	小班	林班	小班	林班	小班	林班	小班	林班	小班	林班	小班
200	7600	200	12100	200	17101	300	2000	300	9902	400	700
	7700		12200		17102		2100		10000		800
	7901		12301		17103		2200		10101		900
	7902		12302		17200		2301		10102		1000
	8000		12400		17300		2302		10201		1100
	8100		12500		17400		2400		10202		1200
	8200		12502		17500		2500		10300		1300
	8300		12700		17600		2601		10600		1400
	8500		12800		17701		2602		10700		1500
	8600		12900		17702		2700		10800		1600
	8700		13000		17801		2800		10900		1700
	8800		13100		17802		2901		11000		1800
	8900		13200		17900		2902		11100		1900
	9000		13300		18000		3000		11102		2000
	9100		13400		18100		3100		11300		2100
	9200		13701		18200		3200		11401		2300
	9300		13702		18300		3300		11402		2400
	9400		13703		18600		3400		11501		2500
	9500		13704		18700		3500		11502		2600
	9600		13800		18800		3600		11701		2700
	9700		13900		19000		3700		11702		2800
	9800		14000		19100		3800		11801		3100
	9900		14100		19200		3901		11802		3200
	10001		14200		19300		3902		11900		3400
	10002		14300		19400		4000		12000		3500
	10100		14500		19500		5402		12100		3700
	10200		14600		19600		6301		12600		3800
	10300		14700		19700		6302		12700		3901
	10400		14800		19702		6400		12801		3902
	10500		14900		19900		6600		12802		3903
	10600		15000		20000		6701		12803		4001
	10700		15100		20100		6702		13900		4002
	10801		15200		20201		7500		14500		4003
	10802		15300		20202		7600		14600		4100
	10901		15401		20300		7700		15500		4200
	10902		15402		20400		7800		15900		4801
	10903		15403	300	201		7900		16101		4802
	10904		15404		202		8000		16102		4900
	11001		15405		203		8101		16103		5000
	11002		15406		301		8102		16104		5101
	11003		15407		302		8103		16105		5102
	11004		15408		401		8200		16200		5200
	11005		16000		700		8300		16400		5300
	11006		16100		800		8400		16500		5400
	11007		16201		900		8500		17101		5500
	11301		16202		1001		8700		17102		5600
	11302		16203		1002		9100		17300		5700
	11400		16300		1100		9300		17302		5800
	11500		16400		1300		9401		17400		5802
	11600		16500		1501		9402		17800		5803
	11701		16600		1502		9500		17802		5804
	11702		16700		1600		9601	400	100		5805
	11800		16800		1700		9602		200		5900
	11900		16900		1800		9700		300		6100
	12000		17000		1900		9801		500		6300

別表1-1

木材の生産機能の維持増進を図るための森林施業を推進すべき森林

林班	小班	林班	小班	林班	小班	林班	小班	林班	小班	林班	小班
400	6400	400	15500	500	3701	500	8500	500	13200	500	18800
	6700		15600		3702		8600		13300		18901
	6800		15700		3703		8700		13400		18902
	6900		15801		3800		8702		13501		19000
	7000		15802		3901		8800		13502		19100
	7100		15803		3902		8900		13600		19201
	7200		15804		3903		9001		13700		19202
	7300		15805		4001		9002		13800		19301
	7400		15806		4002		9101		14100		19302
	7500		15807		4003		9102		14200		19400
	7600		17100		4004		9103		14300		19501
	7700		19300		4005		9201		14400		19502
	8000		19400		4100		9202		14500		19503
	8100		19500		4200		9300		14800		19600
	8700		19600		4300		9400		14900		19700
	9401		19700		4400		9500		15000		19801
	9500		19800		4500		9600		15100		19802
	9701		19900		4601		9700		15200		19901
	9702		20000		4602		9801		15300		19902
	9900	500	101		4603		9802		15400		20000
	9902		102		4700		9900		15600		20100
	9903		201		4800		10000		15700		20200
	9904		202		4901		10100		15800		20300
	9905		300		4902		10200		15900		20400
	10000		600		5000		10300		16000		20500
	10002		700		5100		10400		16100		20600
	10003		900		5200		10500		16200		20700
	10100		1000		5300		10600		16300		20800
	10201		1300		5400		10700		16400		20900
	10202		1400		5500		10900		16500		21001
	10203		1601		5800		11000		16600		21002
	10700		1602		5900		11100		16700		21100
	10800		1701		6000		11201		16800		21200
	10900		1702		6100		11202		16901		21300
	11002		1800		6200		11203		16902		21401
	11101		1900		6300		11400		17000		21402
	11102		2000		6502		11500		17100		21501
	11103		2100		6600		11600		17200		21502
	11400		2201		6700		11700		17301		21600
	12500		2202		6800		11800		17302		21700
	12601		2203		6900		11900		17303		21800
	12602		2300		7000		12000		17400		21901
	12603		2400		7100		12100		17500		21903
	13400		2500		7200		12200		17600		22000
	13600		2600		7300		12300		17700		22100
	14300		2700		7400		12400		17800		22200
	14400		2800		7500		12500		17900		22300
	14501		3000		7600		12600		18000		22400
	14502		3100		7700		12700		18100		22500
	14801		3301		7800		12800		18200		22600
	14802		3302		7900		12901		18300		22700
	15100		3400		8000		12902		18400		22800
	15200		3501		8200		13001		18500		23000
	15300		3502		8300		13002		18600		23100
	15400		3600		8400		13100		18700		23200

別表1-1

木材の生産機能の維持増進を図るための森林施業を推進すべき森林

林班	小班	林班	小班	林班	小班	林班	小班	林班	小班	林班	小班
500	23300	500	28200	600	1802	600	6302	600	11200	600	16500
	23400		28300		1901		6400		11300		16600
	23500		28400		1902		6500		11400		16701
	23600		28500		2001		6601		11500		16702
	23701		28600		2002		6602		11600		16801
	23702		28700		2003		6701		11700		16802
	23800		28800		2100		6702		11800		16900
	23900		28900		2200		6800		11900		17000
	24000		29000		2300		6900		12000	700	100
	24100		29100		2401		7000		12101		200
	24200		29200		2402		7100		12102		300
	24300		29300		2500		7200		12200		501
	24400		29400		2600		7300		12300		502
	24500		29500		2700		7400		12401		503
	24600		29600		2800		7501		12402		602
	24700		29701		2900		7502		12500		700
	24800		29702		3000		7600		12600		800
	24901		29800		3100		7700		12800		901
	24902		29900		3300		7800		12900		902
	25000		30000		3400		7900		13000		1000
	25100		30100		3501		8001		13200		1100
	25200		30200		3502		8002		13300		1200
	25300		30300		3601		8100		13400		1400
	25400		30400		3602		8200		13500		1500
	25500		30500		3603		8300		13600		1600
	25700		30600		3700		8400		13700		1700
	25800		30700		3800		8500		13800		1900
	25900		30800		3901		8600		13900		2000
	26000		30900		3902		8701		14000		2100
	26101		31000		4000		8702		14100		2200
	26102		31100		4100		8703		14200		2300
	26103		31200		4200		8800		14300		2500
	26200		31300		4301		8900		14400		2600
	26301		31500		4302		9000		14500		2700
	26302		31600		4400		9100		14600		2800
	26400	600	101		4500		9200		14700		3100
	26500		102		4600		9300		14800		3200
	26600		103		4700		9400		14900		3301
	26700		200		4800		9500		15001		3302
	26800		300		5000		9600		15002		3400
	26900		400		5100		9700		15100		3500
	27001		500		5200		9800		15101		3601
	27002		600		5300		9900		15200		3602
	27101		700		5401		10000		15300		3700
	27102		800		5402		10100		15400		3801
	27200		900		5500		10200		15501		3802
	27300		1100		5601		10300		15502		3900
	27400		1200		5602		10400		15600		4000
	27500		1300		5700		10500		15800		4100
	27600		1501		5800		10600		15900		4200
	27700		1502		5900		10700		16000		4300
	27800		1600		6000		10800		16100		4500
	27900		1701		6100		10900		16200		4600
	28000		1702		6200		11000		16300		4700
	28100		1801		6301		11100		16400		4702

別表1-1

木材の生産機能の維持増進を図るための森林施業を推進すべき森林

林班	小班	林班	小班	林班	小班	林班	小班	林班	小班	林班	小班
700	4800	700	9600	700	14200	700	20000	700	24700	700	29902
	4900		9701		14300		20200		24800		30000
	5000		9702		14400		20300		24900		30100
	5100		9900		14500		20400		25000		30200
	5300		10001		14600		20500		25101		30300
	5500		10002		14700		20600		25102		30401
	5600		10100		14800		20700		25200		30402
	5700		10200		14900		20800		25300		30500
	5801		10300		15000		20900		25400		30600
	5802		10400		15100		21000		25500		30700
	5900		10500		15200		21101		25600		30800
	6000		10600		15300		21102		25700		30900
	6100		10700		15400		21300		25800		31000
	6200		10800		15500		21400		25900		31100
	6300		10900		15600		21500		26000		31200
	6400		11000		15900		21600		26100		31300
	6500		11100		16000		21701		26200		31400
	6600		11201		16101		21702		26300		31501
	6701		11202		16102		21703		26400		31502
	6702		11300		16200		21800		26501		31600
	6800		11400		16300		21900		26502		31800
	6900		11501		16400		22000		26601		31900
	7000		11502		16500		22100		26602		32000
	7100		11503		16600		22200		26700		32100
	7200		11600		16700		22300		26900		32200
	7300		11700		16800		22401		27000		32300
	7400		11900		16900		22402		27100		32400
	7501		12000		17001		22500		27200		32500
	7502		12100		17002		22600		27300		32600
	7600		12200		17100		22701		27400		32800
	7700		12301		17200		22702		27501		32900
	7800		12302		17300		22801		27502		33002
	7900		12303		17400		22802		27600		33100
	8000		12304		17901		22901		27700	800	100
	8100		12400		17902		22902		27800		200
	8200		12500		18000		23001		27900		300
	8300		12600		18100		23002		28000		401
	8401		12700		18200		23100		28100		402
	8402		12800		18300		23200		28201		500
	8501		12901		18400		23300		28202		600
	8502		12902		18500		23400		28300		701
	8600		12903		18601		23500		28400		702
	8700		12904		18602		23600		28500		800
	8801		12905		18603		23700		28700		900
	8802		12906		18604		23800		28801		1001
	8901		13000		18700		23901		28802		1002
	8902		13200		19000		23902		29100		1100
	9001		13300		19100		24000		29200		1200
	9002		13400		19200		24100		29300		1301
	9003		13500		19301		24200		29400		1302
	9100		13600		19302		24300		29500		1400
	9200		13700		19400		24401		29600		1500
	9301		13800		19500		24402		29700		1601
	9302		14000		19600		24500		29800		1602
	9400		14100		19800		24600		29901		1701

別表1-1

木材の生産機能の維持増進を図るための森林施業を推進すべき森林

林班	小班	林班	小班	林班	小班	林班	小班	林班	小班	林班	小班
800	1702	900	3703	900	9200	900	13204	1000	800	1000	5400
	1800		3800		9301		13205		1000		5500
	1900		3900		9302		13206		1100		6000
	2000		4100		9400		13207		1201		6100
	2100		4200		9500		13300		1202		6200
	2200		4300		9601		13501		1203		6300
	2300		4400		9602		13502		1204		6401
	2400		4501		9700		13600		1205		6402
	2501		4502		10000		13700		1206		6600
	2502		4503		10100		13800		1300		6700
	2600		4504		10200		13900		1400		6800
	2700		4600		10300		14001		1500		6901
	2800		4700		10400		14002		1600		6902
	2900		4800		10500		14100		1700		7000
	3000		4900		10600		14200		1800		7101
	3100		5000		10700		14300		1900		7102
	3200		5100		10801		14401		2000		7103
	3300		5200		10802		14402		2100		7201
900	100		5300		10900		14500		2200		7202
	200		5400		11000		14600		2300		7203
	300		5500		11100		14701		2400		7301
	401		5600		11200		14702		2500		7302
	402		5701		11300		14900		2600		7400
	403		5702		11400		15101		2701		7500
	600		5800		11700		15102		2702		7600
	700		5900		11801		15103		2703		7800
	901		6000		11802		15200		2704		8100
	902		6100		11901		15300		2800		8200
	1000		6200		11902		15400		2900		8301
	1100		6300		12000		15500		3001		8302
	1300		6400		12100		15700		3002		8303
	1500		6600		12200		16000		3100		8304
	1600		6700		12300		16100		3200		8305
	1700		6800		12400		16200		3301		8400
	1900		6900		12500		16300		3302		8500
	2000		7000		12601		16400		3400		8600
	2101		7100		12602		16500		3500		8700
	2102		7300		12603		16600		3700		8800
	2103		7501		12604		16700		3800		8900
	2104		7502		12700		16800		3901		9000
	2500		7600		12800		16900		3902		9002
	2600		7700		12901		17000		4000		9100
	2700		7900		12902		17100		4100		9201
	2800		8200		12903		17200		4200		9202
	2900		8300		12904		17300		4300		9203
	3000		8400		12905		17400		4400		9300
	3100		8500		12906		17500		4500		9401
	3200		8600		12907		17700		4600		9402
	3300		8701		13000	1000	100		4701		9500
	3401		8702		13101		200		4702		9700
	3402		8800		13102		300		4703		9900
	3500		8901		13103		400		4800		10000
	3600		8902		13201		500		4900		10200
	3701		9000		13202		600		5100		10500
	3702		9100		13203		700		5200	1100	101

別表1-1

木材の生産機能の維持増進を図るための森林施業を推進すべき森林

林班	小班	林班	小班	林班	小班	林班	小班	林班	小班	林班	小班
1100	102	1100	4602	1100	7702	1200	700	1200	5302	1200	11300
	200		4603		7801		800		5400		11400
	300		4701		7802		900		5403		11500
	400		4702		8001		1000		5406		11502
	500		5000		8002		1100		5500		11600
	600		5100		8100		1200		5600		11602
	700		5200		8200		1300		5602		11800
	800		5300		8400		1400		5603		11900
	901		5401		8500		1500		5604		11905
	902		5402		8600		1601		5605		12000
	903		5501		8701		1602		5606		13001
	1100		5502		8702		1701		5700		13002
	1200		5503		8800		1702		5801		13003
	1300		5600		9000		1800		5802		13005
	1400		5700		9100		1900		5901		13006
	1600		5800		9200		2100		5902		13401
	1800		5900		9301		2200		6000		13402
	1802		6000		9302		2301		6100		13501
	1803		6101		9303		2302		6200		14800
	1901		6102		9400		2400		6301		15000
	1902		6200		9500		2500		6302		15100
	2001		6301		9600		2600		6304		15400
	2002		6302		9701		2700		6401		15500
	2100		6303		9702		2702		6402		15600
	2201		6304		9703		2801		6600		15800
	2202		6305		9800		2802		6800		15900
	2300		6400		9900		2900		6900		16000
	2400		6500		10100		3200		7001		16101
	2600		6600		10200		3300		7002		16102
	2701		6701		10300		3400		7100		16200
	2702		6702		10400		3501		7200		16300
	2800		6703		10600		3502		7400		16400
	2900		6801		10701		3503		7500		16500
	3000		6802		10702		3600		7600		16600
	3100		6901		10800		3801		7700		16700
	3201		6902		10900		4001		8000		16800
	3202		6903		11000		4002		8200		16802
	3301		6904		11200		4003		8500		16803
	3302		6905		11300		4004		8600		16804
	3400		6906		11401		4100		8700		16805
	3500		7000		11402		4200		8800		16900
	3701		7100		11500		4300		8900		17000
	3702		7301		11600		4501		9000		17100
	3801		7302		12000		4502		9100		17200
	3802		7303		12301		4600		9201		17300
	3901		7304		12302		4700		9202		17400
	3902		7305		12401		4800		9203		17500
	3903		7401		12500		4901		9301		17601
	3904		7403		12600		4902		9302		17602
	3905		7404	1200	100		5000		9400		17700
	4000		7405		200		5101		9500		17800
	4300		7501		300		5102		9600		18101
	4400		7502		400		5201		9900		18102
	4500		7600		500		5202		10500		18300
	4601		7701		600		5301		11200		18400

別表1-1

木材の生産機能の維持増進を図るための森林施業を推進すべき森林

林班	小班	林班	小班	林班	小班	林班	小班	林班	小班	林班	小班
1200	18501	1200	22101	1200	26601	1200	33000	1300	4400	1300	9900
	18502		22102		26602		33100		4500		10100
	18600		22103		26700		33200		4600		10200
	18700		22105		26800		33300		4701		10300
	18901		22200		26900		33400		4702		10400
	18902		22300		27000		33500		4800		10500
	19101		22400		27100		33600		4900		10600
	19102		22500		27200	1300	200		5001		10700
	19103		22600		27301		300		5002		10800
	19104		22700		27302		400		5100		10900
	19105		22800		27303		500		5200		11000
	19106		22900		27400		600		5300		11100
	19107		23000		27500		700		5400		11200
	19108		23100		27600		702		5500		11300
	19109		23200		27700		800		5600		11400
	19110		23400		27800		901		5700		11501
	19111		23500		27900		902		5800		11502
	19112		23600		28000		1000		5900		11503
	19201		23700		28100		1100		6000		11600
	19202		23800		28200		1200		6100		11700
	19300		23900		28300		1300		6200		11800
	19400		24000		28400		1400		6300		11900
	19500		24100		28500		1500		6400		12000
	19600		24200		28600		1600		6500		12100
	19700		24300		28700		1701		6600		12200
	19800		24400		28800		1702		6700		12300
	19900		24500		28900		1800		6800		12400
	20001		24601		29000		1900		6900		12500
	20002		24602		29100		2000		7100		12700
	20003		24603		29201		2100		7200		12800
	20004		24604		29202		2200		7300		13000
	20005		24700		29300		2300		7400		13100
	20006		24800		29400		2400		7500		13200
	20007		24900		29600		2500		7600		13700
	20100		25000		29701		2600		7800		13800
	20200		25100		29800		2700		7901		13901
	20300		25201		29900		2800		7902		13902
	20400		25202		30000		2900		8000		13903
	20500		25203		30100		3001		8100		13904
	20600		25204		30200		3002		8300		13905
	20700		25300		30400		3101		8400		13906
	20800		25401		30500		3102		8500		15300
	20900		25402		30600		3200		8600		15301
	21000		25800		31501		3300		8700		15302
	21100		25901		31502		3400		8800		15303
	21200		25902		31503		3500		8900		15304
	21300		25903		31505		3600		9000		16400
	21400		25904		32301		3602		9100		16700
	21500		26001		32302		3700		9200		16800
	21600		26002		32400		3800		9300		16901
	21701		26100		32500		3900		9400		16902
	21702		26200		32600		4000		9500		17000
	21800		26300		32700		4100		9600		17100
	21900		26400		32800		4200		9700		17200
	22000		26500		32900		4300		9800		17300

別表1-1

木材の生産機能の維持増進を図るための森林施業を推進すべき森林

林班	小班	林班	小班	林班	小班	林班	小班	林班	小班	林班	小班
1300	17400	1300	22801	1400	4500	1400	8500	1400	13901	1400	17900
	17500		22802		4601		8600		13902		18000
	17600		22900		4602		8700		14000		18100
	17700		23000		4700		8800		14100		18201
	17801		23100		4800		8900		14201		18202
	17802		23201		4900		9000		14202		18300
	17900		23202		5100		9100		14300		18400
	18000		23300		5200		9200		14401		18500
	18100		24100		5300		9301		14402		18600
	18200		24102		5302		9302		14500		18700
	18300		24200		5401		9400		14600		18801
	18400	1400	100		5402		9500		14700		18802
	18500		200		5403		9600		14801		18803
	18600		300		5404		9700		14802		18804
	18701		400		5405		9801		14900		18900
	18702		500		5600		9802		15001		19000
	18800		600		5800		9900		15002		19100
	18900		700		5900		10000		15101		19200
	19001		1000		6001		10100		15102		19301
	19002		1100		6002		10200		15200		19302
	19100		1200		6003		10300		15300		19303
	19200		1300		6100		10400		15400		19400
	19202		1400		6200		10500		15501		19500
	19203		1501		6301		10600		15502		19600
	19400		1502		6302		10700		15600		19700
	19500		1600		6303		10800		15700		19800
	19700		1700		6304		10900		15800		19900
	19900		1900		6400		11000		15900		20000
	20000		2001		6501		11100		16001		20200
	20002		2002		6502		11200		16002		20400
	20003		2401		6503		11300		16100		20500
	20004		2402		6600		11400		16201		20600
	20100		2500		6700		11402		16202		20701
	20200		2600		6800		11500		16203		20702
	20300		2700		6900		11600		16204		20800
	20400		2800		7000		11700		16300		20900
	20500		2900		7101		11800		16401		21000
	20601		3000		7102		11900		16402		21100
	20602		3100		7103		12000		16500		21201
	20603		3200		7200		12100		16600		21202
	20700		3300		7300		12200		16700		21301
	20900		3400		7400		12300		16801		21302
	21000		3500		7501		12400		16802		21400
	21100		3600		7502		12500		16900		21501
	21200		3700		7601		12600		17000		21502
	21400		3801		7602		12700		17100		21600
	21500		3802		7700		12800		17200		21700
	21600		3803		7800		12900		17300		21801
	21700		3900		7900		13000		17400		21802
	21800		4001		8000		13100		17501		21901
	21900		4002		8201		13300		17502		21902
	22000		4100		8202		13400		17600		22000
	22100		4200		8301		13500		17701		22100
	22200		4300		8302		13600		17702		22200
	22300		4400		8400		13700		17800		22300

別表1-1

木材の生産機能の維持増進を図るための森林施業を推進すべき森林

林班	小班	林班	小班	林班	小班	林班	小班	林班	小班	林班	小班
1400	22400	1400	27900	1500	4300	1500	9201	1500	13600	1500	21300
	22500		28000		4400		9202		13700		21800
	22600		28100		4504		9300		13800		22000
	22700		28200		4601		9400		13900		22101
	22800		28300		4701		9500		14001		22102
	22900		28400		4702		9502		14002		22200
	23000		28500		4801		9600		14500		22700
	23100		28600		4802		9700		14600		22800
	23200		28701		4803		9800		14700		22900
	23300		28702		4901		9901		14900		23000
	23400		28900		4902		9902		15400		23100
	23501		29000		5000		10000		15500		23200
	23502	1500	200		5100		10100		15600		23301
	23600		300		5200		10200		15800		23302
	23700		400		5300		10301		15900		23500
	23800		500		5400		10302		16100		23600
	23900		600		5500		10400		16301		23700
	24000		700		5601		10500		16302		23800
	24100		800		5602		10601		16500		23900
	24200		900		5700		10602		16600		24000
	24300		1000		5801		10801		16700		24100
	24400		1100		5802		10802		16800		24200
	24500		1201		5803		10900		16900		24301
	24700		1202		5900		11100		17100		24302
	24800		1300		6000		11200		17201		24303
	24900		1401		6100		11300		17202		24304
	25001		1402		6200		11500		17300		24400
	25002		1500		6300		11700		17400		24501
	25100		1700		6400		11801		17600		24502
	25201		1800		6500		11802		17700		24503
	25202		1901		6600		11901		18000		24600
	25300		1902		6700		11902		18100		24700
	25400		2000		6800		12001		18200		24800
	25500		2100		6900		12002		18300		24900
	25601		2200		7000		12101		18400		25000
	25602		2300		7100		12102		18500		25200
	25700		2400		7200		12103		18600		25300
	25800		2500		7300		12201		18900		25400
	25900		2600		7401		12300		19000		25500
	26000		2700		7402		12400		19101		25600
	26100		2800		7403		12501		19102		25700
	26200		2900		7901		12502		19500		25800
	26301		3000		7902		12600		19700		25900
	26303		3100		7903		12700		19800		26000
	26400		3200		7904		12800		20000		26100
	26500		3300		7905		12900		20100		26300
	26600		3600		8200		13000		20200		26400
	26700		3700		8700		13101		20500		26500
	26900		3800		8801		13102		20600		26900
	27200		3900		8802		13201		20700		27000
	27300		4000		8900		13202		20800		27100
	27400		4101		9001		13300		20901		27200
	27500		4102		9002		13400		20902		27300
	27600		4201		9101		13501		21100		27400
	27700		4202		9102		13502		21200		27500

別表1-1

木材の生産機能の維持増進を図るための森林施業を推進すべき森林

林班	小班	林班	小班	林班	小班	林班	小班	林班	小班
1500	27600	1600	17602	1600	21800	1600	28800	1700	5001
	27700		17603		21900		28901		5002
	27800		17701		22200		28902		5100
	28001		17702		22600		28903		5200
	28002		17800		22700		28904		5300
	28100		17900		22800		28905		5500
	28200		18000		22901		29001		5600
	28300		18100		22902		29002		5800
	28400		18200		23000		29100		5900
	28500		18301		23100		29301		6000
1600	801		18302		23300		29302		6100
	802		18303		24001		29400		6200
	900		18400		24002		29500		6300
	9700		18500		24300		29601		6400
	9801		18600		24700		29602		6500
	10301		18700		24800		29603		6600
	10302		18800		24901		29700		6700
	12800		18900		24902		29800		6800
	12901		19001		25000		30300		7200
	12902		19002		25100		30401		7300
	12903		19101		25200		30402		7400
	14100		19102		25300		30600		7500
	14700		19103		25500		30700		7600
	14800		19200		25600		30801		
	14900		19300		25800		30802		
	15101		19400		25900		30900		
	15102		19500		26001	1700	200		
	15103		19600		26002		301		
	15104		19700		26100		302		
	15200		19801		26401		400		
	15300		19802		26402		500		
	15400		19900		26403		600		
	15500		20000		26600		801		
	15601		20100		26700		802		
	15602		20200		26800		1300		
	15701		20301		26900		1401		
	15702		20302		27000		1402		
	15703		20303		27100		1500		
	15801		20400		27201		1600		
	15802		20500		27202		1701		
	15900		20600		27500		1702		
	16100		20700		27600		1800		
	16201		20800		27800		1900		
	16202		20900		27900		2001		
	16300		21000		28000		2002		
	16400		21100		28501		2100		
	16500		21201		28502		2200		
	16600		21202		28600		3600		
	16700		21300		28701		3700		
	16800		21400		28702		4300		
	16900		21501		28703		4500		
	17000		21502		28704		4700		
	17100		21701		28705		4800		
	17200		21702		28706		4901		
	17601		21703		28707		4903		

別表1-1

木材の生産機能の維持増進を図るための森林施業を推進すべき森林

林班	小班	林班	小班	林班	小班	林班	小班	林班	小班	林班	小班
1700	7700	1700	13302	1700	18901	1700	25000	1700	30400	1901	100
	7800		13400		18902		25100		30700		200
	7900		13500		19000		25200		30800		300
	8000		13600		19101		25300		31000		400
	8100		13701		19102		25500		31100		500
	8200		13702		19200		25700		31200		601
	8300		13800		19300		25800		31300		602
	8400		13900		19500		25900		31401		603
	8500		14000		19600		26000		31402		700
	8600		14100		19800		26100		31500		800
	8700		14200		19900		26200		31600		900
	8800		14300		20001		26300		31701		1000
	9000		14400		20002		26400		31800		1100
	9100		14501		20701		26500		31901		1200
	9200		14502		20702		26600		31902		1300
	9300		14503		20703		26700		31903		1400
	9500		14600		20801		26800		32000		1500
	9700		14700		20802		26900		32100		1600
	9800		14800		20803		27000		32200		1700
	10000		14900		20804		27100		32300		1800
	10101		15000		20901		27200		32400		1900
	10102		15100		20902		27300		32500		2001
	10103		15200		21001		27400		32600		2002
	10300		15300		21002		27500		32801		2100
	10400		15400		21003		27600		32802		2200
	10500		15500		21100		27700		32900		2300
	10600		15600		21600		27800		33000		2400
	10701		15700		21700		27900		33101		2500
	10702		15800		21801		28000		33102		2600
	10800		15900		21802		28101		33201		2700
	10900		16000		21803		28102		33202		2800
	11000		16101		21804		28200		33203		2900
	11100		16102		21900		28300		33300		3100
	11200		16200		22000		28400		33400		3200
	11300		16300		22100		28500		33500		3300
	11400		16401		22200		28600		33600		3400
	11500		16402		22300		28700		33700		3500
	11700		16403		22400		28800		33800		3601
	11800		16500		22500		28901		33900		3603
	11900		16600		22601		28902		34000		3700
	12000		16700		22602		29001		34100		3800
	12100		16800		22902		29002		34201		3900
	12200		16900		23000		29003		34202		4000
	12300		17000		23100		29004		34300		4100
	12400		17100		23200		29100		34401		4200
	12500		17200		23801		29200		34402		4300
	12601		17302		23802		29300		34500		4400
	12602		17500		23900		29400		34600		4500
	12700		17600		24000		29500		34601		4600
	12800		17700		24200		29600		34700		4700
	12900		17800		24400		29700	1800	11500		4800
	13000		18000		24500		30000		11600		4900
	13100		18200		24700		30100		11700		5000
	13200		18400		24801		30200		11800		5100
	13301		18600		24802		30300		22300		5201

別表1-1

木材の生産機能の維持増進を図るための森林施業を推進すべき森林

林班	小班	林班	小班	林班	小班	林班	小班	林班	小班	林班	小班
1901	5400	1901	11101		17202	1902	3500	1902	8500	2002	1100
	5500		11102		17301		3600		8600		1200
	5600		11200		17302		3701		8700		1300
	5700		11300		17400		3702		8800		1400
	6300		11400		17500		3800		8900		1700
	6400		11500		17600		3900		9000		1800
	6500		11700		18100		4000		9100		1900
	6600		11800		18200		4100		9200		2001
	6700		11901		18300		4200		9300		2002
	6800		11902		18400		4300		9400		2100
	6900		12100		18500		4400		9500		2200
	7000		12200		18700		4500		9601		2400
	7100		12400		18800		4600		9602		2501
	7201		12500		18900		4700		9700		2502
	7202		12600		19000		4800		9800		2601
	7400		12700		19201		4900		10000		2602
	7500		12800		19300		5000		10100		2700
	7600		12900	1902	100		5100		10201		2800
	7701		13000		200		5200		10202		2900
	7702		13100		300		5300		10300		3001
	7800		13200		400		5401		10400		3002
	7900		13300		801		5402		10500		3100
	8000		13400		802		5500		10600		3200
	8101		13500		804		5600		10700		3300
	8102		13600		805		5700		10800		3400
	8200		13700		900		5800		11100		3500
	8300		13800		1002		5900		11200		3600
	8400		13900		1003		6001		11300		3700
	8500		14001		1100		6002		11401		3801
	8600		14200		1200		6100		11402		3802
	8701		14300		1301		6200		11403		3900
	8702		14500		1302		6300		11501		4001
	8800		14600		1401		6400		11502		4002
	8900		14700		1402		6500		11601		4003
	9000		14800		1403		6600		11602		4004
	9100		15101		1500		6700		11603		4005
	9200		15102		1600		6800		11700		4006
	9300		15300		1700		6900		11800		4007
	9400		15400		1800		7000		11901		4008
	9500		15500		1900		7100		11902		4009
	9600		15600		2000		7200		12000		4010
	9700		15700		2100		7300		12100		4011
	9800		15800		2200		7400		12400		4100
	9901		15900		2300		7500		12501		4200
	9902		16000		2400		7600		12600		4300
	9903		16100		2500		7700		12602		4400
	10000		16200		2600		7801	2002	100		4500
	10100		16400		2700		7802		200		4600
	10200		16501		2800		7901		300		4700
	10300		16502		2900		7902		400		4800
	10400		16600		3000		8000		500		4900
	10500		16700		3100		8100		600		5000
	10800		16800		3200		8200		700		5100
	10900		16900		3300		8300		800		5201
	11000		17201		3400		8400		900		5202

別表1-1

木材の生産機能の維持増進を図るための森林施業を推進すべき森林

林班	小班	林班	小班	林班	小班	林班	小班	林班	小班	林班	小班
2002	5300	2003	1400	2101	5603	2102	4100	2102	9400	2200	600
	5401		1500		5604		4201		9501		700
	5600		1600		5605		4202		9502		800
	5801		1700		5606		4203		9701		900
	5802		1800		5607		4204		9702		1000
	5900		1900		5608		4400		9901		1100
	6001		2100		5609		4500		9902		1200
	6002		2301		5610		4600		10000		1300
	6100		2302		5611		4700		10101		1400
	6200		2303		5612		4800		10102		1500
	6300		2400		5613		4900		10200		1600
	6400		2500	2102	100		5000		10300		1700
	6501		2600		200		5100		10400		1800
	6502		2700		300		5200		10501		1900
	6503		2800		400		5300		10502		2000
	6600		2900		500		5400		10503		2100
	6701		3000		700		5500		10504		2200
	6702		3100		800		5601		10600		2300
	6800		3200		900		5602		10700		2500
	6900		3300		1000		5700		10800		2600
	7000		3400		1100		5800		10900		2700
	7100		3501		1200		6000		11002		2800
	7200		3502		1300		6100		11200		2900
	7300		3503		1400		6200		11300		3000
	7400	2101	100		1501		6301		11401		3100
	7500		200		1502		6302		11402		3201
	7600		300		1601		6400		11500		3202
	7700		400		1602		6500		11600		3300
	7801		500		1701		6600		11700		3400
	7802		600		1702		6700		11800		3500
	7901		1700		1801		6801		11900		3600
	7902		1800		1802		6802		12000		3700
	8000		2700		1900		6803		12100		3801
	8100		2800		2000		6804		12200		3802
	8200		2900		2100		7000		12300		3900
	8300		3500		2200		7100		12400		4000
	8400		3601		2300		7200		12501		4100
	8500		3602		2401		7300		12502		4200
	8601		3801		2402		7400		12601		4300
	8602		3802		2601		7500		12602		4400
	8700		3900		2602		7600		12603		4500
	8800		4000		2700		7900		12700		4600
	8900		4100		2800		8200		12800		4700
2003	100		4200		2900		8300		12901		4800
	200		4300		3000		8400		12902		4900
	300		4400		3401		8500		12903		5000
	400		4500		3402		8600		13000		5100
	500		4600		3403		8700		13100		5200
	600		4700		3500		8800		13200		5301
	700		5000		3601		8900		13300		5302
	800		5100		3602		9001	2200	100		5400
	900		5200		3700		9002		200		5501
	1102		5300		3800		9201		300		5502
	1200		5601		3900		9202		400		5503
	1300		5602		4000		9203		500		5504

別表1-1

木材の生産機能の維持増進を図るための森林施業を推進すべき森林

林班	小班	林班	小班	林班	小班	林班	小班	林班	小班	林班	小班
2200	5601	2200	10900	2200	17303	2200	22100	2300	4403	2300	10802
	5602		11200		17400		22201		4500		10803
	5800		11400		17500		22202		4600		10804
	5901		11500		17600		22300		4700		10805
	5902		11600		17700		22400		4800		11501
	6001		11701		17801		22500		4900		11502
	6002		11702		17802		22600		5001		11700
	6101		11800		17900		22700		5002		11900
	6102		11901		18000		22800		5200		12000
	6200		11902		18100	2300	100		5301		12100
	6300		12001		18300		300		5302		12200
	6400		12002		18401		400		5401		12300
	6500		12500		18402		500		5402		12401
	6600		12600		18501		600		5500		12402
	6700		12800		18502		700		5601		12403
	6800		12900		18600		800		5801		12501
	6900		13000		18900		900		6400		12502
	7000		13100		19000		1000		6800		12503
	7100		13200		19100		1100		7000		12504
	7200		13300		19200		1200		7100		12505
	7300		13501		19301		1300		7200		12506
	7400		13505		19302		1400		7300		12901
	7500		13600		19400		1501		7400		12902
	7602		13700		19501		1502		7500		12903
	7700		13800		19502		1600		7600		13000
	7800		14200		19601		1700		7700		13100
	7900		14300		19602		1900		7800		13200
	8000		14400		19603		2000		7901		13300
	8200		14500		19700		2100		7902		13400
	8300		14700		19801		2200		8000		13500
	8400		14800		19802		2300		8002		13600
	8500		14900		19900		2400		8100		13700
	8600		15000		20001		2500		8200		13800
	8700		15100		20002		2600		8300		13901
	8800		15600		20003		2700		8401		13902
	8900		15800		20004		2800		8402		14000
	9001		15900		20100		2900		8500		14100
	9002		16000		20200		3000		8600		14200
	9100		16100		20400		3100		8700		14301
	9201		16200		20601		3200		8800		14302
	9202		16300		20602		3401		8900		14400
	9300		16400		20700		3402		9000		14500
	9400		16500		20800		3501		9100		14601
	9500		16601		20902		3502		9200		14602
	9600		16602		21000		3503		9300		14603
	9700		16701		21100		3601		9400		14604
	9800		16702		21200		3602		9402		14800
	9900		16800		21300		3700		9701		14900
	10000		16900		21400		3800		9702		15000
	10100		16902		21500		3900		9800		15100
	10200		17000		21600		4000		9900		15200
	10300		17100		21700		4100		10000		15300
	10400		17200		21800		4200		10200		15400
	10700		17301		21900		4401		10500		15500
	10800		17302		22000		4402		10801		15600

別表1-1

木材の生産機能の維持増進を図るための森林施業を推進すべき森林

林班	小班	林班	小班	林班	小班	林班	小班	林班	小班	林班	小班
2300	15700	2300	20600	2400	3902	2500	300	2500	5000	2500	9803
	15800		20701		4000		400		5100		9900
	15901		20702		4200		500		5200		10000
	15902		20800		4400		600		5301		10100
	16000		21000		4500		700		5302		10200
	16100		21201		4600		800		5400		10301
	16200		21202		5000		900		5500		10302
	16300		21203		5300		1000		5600		10400
	16401		21204		5400		1100		5700		10600
	16402		21300		5500		1201		5800		10700
	16500		21401		5900		1202		5900		10702
	16600		21402		6000		1203		6001		11200
	16700		21500		6100		1300		6002		11300
	16802		21600		6200		1400		6100		11600
	17000		21700		6300		1500		6200		11700
	17200		21800		6400		1601		6300		11800
	17300		21900		6501		1602		6400		11900
	17400		22000		6502		1603		6500		12000
	17500		22100		6600		1700		6600		12100
	17600		22200		6700		1800		6700		12201
	17700		22300		6800		2000		6800		12202
	17801	2400	700		6900		2100		6900		12300
	17802		801		7000		2200		7000		12400
	17900		802		7100		2300		7100		12500
	18000		900		7301		2400		7200		12600
	18100		1000		7302		2500		7300		12700
	18201		1100		7303		2600		7400		12800
	18202		1200		7400		2700		7500		13000
	18300		1300		7500		2800		7600		13100
	18400		1401		7600		2900		7700		13200
	18500		1402		7701		3001		7800		13401
	18601		1500		7702		3002		7900		13501
	18602		1600		7703		3101		8000		13502
	18700		1900		7704		3102		8100		13600
	18800		2000		7705		3200		8201		13700
	18900		2100		7706		3300		8202		13800
	19000		2201		7801		3400		8300		13900
	19100		2202		7802		3500		8400		14000
	19201		2300		7900		3601		8501		14100
	19202		2401		8000		3602		8502		14200
	19300		2402		8100		3700		8503		14300
	19400		2500		8200		3801		8600		14400
	19500		2600		8400		3802		8700		14500
	19600		2700		8500		3900		8800		14600
	19701		2800		8600		4100		8900		14700
	19702		2900		8700		4201		9000		14800
	19800		3100		8800		4202		9100		14900
	19900		3200		8900		4400		9200		15000
	20000		3300		9000		4501		9300		15100
	20100		3400		9401		4502		9400		15200
	20201		3500		9402		4601		9500		15300
	20202		3600		9500		4602		9600		15400
	20300		3700		9600		4700		9700		15500
	20400		3800	2500	100		4800		9801		15600
	20500		3901		200		4900		9802		15700

別表1-1

木材の生産機能の維持増進を図るための森林施業を推進すべき森林

林班	小班	林班	小班	林班	小班	林班	小班	林班	小班	林班	小班
2500	15800	2601	700	2601	4400	2601	9200	2601	14000	2601	18800
	15900		800		4500		9500		14100		18901
	16000		900		4600		9601		14201		18902
	16100		1000		4701		9602		14202		19000
	16200		1100		4702		9700		14203	2602	100
	16301		1400		4703		9800		14300		200
	16302		1501		4800		9901		14400		301
	16401		1502		4900		9902		14701		302
	16402		1600		5000		9903		14702		400
	16403		1700		5100		9904		14900		501
	16500		1800		5200		9905		15000		502
	16600		1900		5300		9906		15100		600
	16800		2001		5400		9907		15200		801
	16900		2002		5500		9908		15300		802
	17000		2100		5601		9909		15400		901
	17100		2200		5602		9910		15501		902
	17200		2300		5700		9911		15502		903
	17300		2400		5900		9913		15600		904
	17400		2500		6000		10000		15700		905
	17500		2601		6100		10100		15800		906
	17600		2602		6200		10200		15900		1000
	17700		2700		6300		10301		16000		1101
	17800		2800		6400		10302		16100		1102
	17900		2900		6500		10303		16200		1103
	18000		3000		6600		10400		16301		1200
	18100		3100		6700		10500		16302		1300
	18201		3200		6801		10700		16401		1400
	18202		3300		6802		10800		16402		1500
	18300		3400		6901		10900		16501		1600
	18400		3500		6902		11000		16502		1700
	18500		3600		7000		11100		16503		1800
	18600		3700		7100		11200		16600		1900
	18700		3801		7200		11500		16700		2000
	18800		3802		7400		11600		16801		2100
	18901		3901		7500		11701		16802		2200
	18902		3902		7600		11702		16900		2300
	18903		3903		7700		11800		17000		2401
	19000		3904		7800		11900		17100		2402
	19101		3905		7900		12400		17200		2500
	19102		3906		8000		12500		17301		2600
	19200		3907		8101		12600		17302		2700
	19301		3908		8102		12701		17400		2800
	19302		3909		8200		12702		17501		2900
	19400		3910		8301		12800		17502		3000
	19501		3911		8302		12900		17600		3100
	19502		3912		8303		13000		17700		3200
	19601		3913		8400		13100		17800		3300
	19602		3914		8500		13501		17900		3400
2601	100		4000		8600		13502		18100		3500
	200		4101		8700		13600		18200		3600
	301		4102		8800		13701		18300	2603	100
	302		4103		8900		13702		18400		200
	303		4201		9000		13800		18500		301
	500		4202		9101		13901		18600		302
	600		4300		9102		13902		18700		400

別表1-1

木材の生産機能の維持増進を図るための森林施業を推進すべき森林

林班	小班	林班	小班	林班	小班	林班	小班	林班	小班	林班	小班
2603	500	2700	200	2700	5302	2700	11000	2700	15900	2800	3103
	600		300		5303		11100		16000		3200
	700		400		5304		11200		16100		3301
	800		500		5400		11300		16200		3302
	901		601		5500		11400		16300		3401
	902		602		5600		11500		16400		3402
	1000		603		5700		11600		16500		3500
	1100		700		6101		11700		16600		3600
	1200		800		6102		11800		16701		3700
	1400		900		6201		11900		16702		3800
	1500		1000		6202		12000		16801		3900
	1600		1101		6300		12100		16802		4000
	1800		1102		6400		12200		16803		4100
	1900		1200		6500		12300		16900		4200
	2000		1300		6600		12400		17000		4300
	2100		1400		6700		12500		17100		4400
	2200		1500		6800		12600		17200		4500
	2300		1600		6900		12700		17300		4600
	2400		1700		7000		12800		17400		4700
	2500		1800		7100		12900		17500		4800
	2600		1900		7200		13000		17600		4900
	2700		2000		7300		13100		17700		5300
	2801		2101		7401		13200		17800		5400
	2802		2102		7402		13300		17900		5700
	2803		2200		7500		13400	2800	100		5800
	2900		2300		7600		13500		200		5900
	3000		2400		7700		13601		300		6000
	3100		2500		7800		13602		400		6100
	3201		2600		7900		13700		500		6200
	3202		2700		8000		13800		601		6300
	3203		2800		8100		13900		602		6400
	3204		2900		8200		14001		700		6500
	3205		3000		8300		14002		800		6600
	3206		3100		8400		14100		1000		6700
	3300		3200		8500		14200		1100		6800
	3400		3300		8600		14300		1200		6900
	3500		3400		8700		14400		1300		7000
	3600		3600		8800		14501		1500		7100
	3701		3700		8900		14502		1600		7200
	3702		3800		9000		14600		1700		7300
	3800		3900		9200		14700		1800		7400
	3900		4000		9300		14800		1900		7501
	4100		4100		9400		14900		2000		7502
	4200		4200		9500		15000		2100		7601
	4500		4300		9600		15100		2200		7602
	4600		4400		9700		15200		2300		7700
	4700		4500		9800		15300		2400		7900
	4801		4600		9900		15400		2500		8100
	4802		4700		10000		15500		2600		8200
	4900		4800		10100		15601		2700		8400
	5200		4900		10200		15602		2800		8500
	5300		5000		10300		15701		2900		8600
	5400		5100		10700		15702		3000		8700
	5500		5200		10800		15801		3101		8800
2700	100		5301		10900		15802		3102		8900

別表1-1

木材の生産機能の維持増進を図るための森林施業を推進すべき森林

林班	小班	林班	小班	林班	小班	林班	小班	林班	小班	林班	小班
2800	9000	2800	14502	2800	18700	2900	2601	2900	7600	2900	12300
	9101		14600		18801		2602		7701		12500
	9102		14700		18802		2700		7702		12600
	9500		14800		18900		2800		7900		12700
	9600		14900		19000		2900		8000		12800
	9801		15001		19100		3001		8101		12900
	9802		15002		19200		3002		8102		13000
	9900		15101		19300		3100		8200		13100
	10000		15102		19400		3300		8300		13200
	10100		15103		19500		3401		8400		13300
	10200		15200		19600		3402		8500		13400
	10300		15300		19700		3501		8600		13500
	10400		15400		19800		3503		8700		13600
	10500		15500		19900		3504		8800		13700
	10600		15601		20001		3601		8900		13801
	10700		15602		20002		3602		9000		13802
	10800		15701		20003		3700		9100		13804
	10900		15702		20004		3800		9200		13805
	11000		15703		20006		3900		9300		13900
	11100		15704		20007		4000		9400		14000
	11200		15705		20008		4100		9500		14100
	11301		15801		20009		4200		9601	3000	100
	11302		15802		20010		4300		9602		200
	11400		15900		20011		4400		9603		300
	11901		16000		20012		4500		9604		400
	11902		16100	2900	100		4600		9605		501
	12000		16200		200		4700		9700		502
	12100		16301		300		4800		9800		601
	12200		16302		400		5102		10000		602
	12500		16400		501		5103		10100		700
	12700		16500		502		5201		10201		800
	12800		16600		600		5202		10202		1000
	12900		16700		700		5300		10300		1100
	13000		16800		800		5800		10400		1200
	13101		16900		900		6000		10600		1300
	13102		17001		1001		6101		10700		1400
	13200		17002		1002		6102		10800		1500
	13300		17100		1003		6103		11300		1800
	13400		17201		1004		6200		11401		1900
	13501		17202		1100		6301		11402		2000
	13502		17301		1200		6302		11403		2200
	13503		17302		1300		6303		11404		2300
	13600		17400		1400		6401		11405		2401
	13700		17500		1500		6402		11406		2402
	13800		17600		1600		6501		11407		2403
	13900		17701		1701		6502		11500		2404
	14001		17702		1702		6600		11801		2405
	14002		17800		1800		6700		11802		2500
	14100		17900		1900		6800		11803		2600
	14201		18000		2000		6900		11804		2700
	14202		18100		2100		7000		11900		2800
	14300		18200		2200		7200		12000		2901
	14401		18300		2300		7300		12100		2902
	14402		18601		2400		7400		12201		3000
	14501		18602		2500		7500		12202		3100

別表1-1

木材の生産機能の維持増進を図るための森林施業を推進すべき森林

林班	小班	林班	小班	林班	小班	林班	小班	林班	小班	林班	小班
3000	3200	3100	101	3100	4501	3200	1200	3200	6102	3200	11301
	3300		102		4502		1300		6200		11302
	3400		200		4600		1401		6300		11303
	3500		301		4700		1402		6400		11304
	3601		302		4800		1500		6500		11305
	3602		401		4900		1600		6800		11306
	3701		402		5000		1700		7000		11307
	3702		500		5100		1900		7100		11401
	3800		600		5200		2000		7200		11402
	3900		700		5300		2101		7300		11403
	4000		800		5400		2102		7501		11404
	4101		901		5500		2201		7502		11405
	4102		902		5600		2202		7600		11500
	4200		1000		5700		2300		7700		11601
	4300		1100		5800		2401		7800		11602
	4400		1200		5900		2402		7900		11700
	4500		1300		6000		2500		8101		11800
	4600		1400		6100		2600		8102		11901
	4700		1500		6201		2700		8200		11902
	4800		1600		6202		2800		8301		12000
	4900		1700		6400		2901		8302		12100
	5000		1800		6500		2902		8400		12201
	5100		1900		6601		3000		8500		12202
	5200		2000		6602		3100		8600		12301
	5300		2100		6700		3200		8700		12302
	5400		2200		6801		3300		8800		12303
	5501		2300		6802		3600		8900		12400
	5502		2400		6803		3700		9000		12600
	5600		2501		6901		3800		9100		12700
	5700		2502		6904		3900		9200		12800
	5800		2503		6905		4000		9300		12900
	5900		2600		6906		4100		9401		13000
	6000		2701		6907		4200		9402		13500
	6100		2702		6908		4301		9600		13600
	6200		2800		7001		4302		9700		13700
	6300		2901		7002		4401		9800		13800
	6400		2902		7003		4402		9901		13900
	6701		3001		7004		4500		9902		14000
	6702		3002		7005		4600		10000		14100
	6703		3100		7101		4700		10101		14200
	6800		3200		7102		4800		10102		14300
	6900		3300		7103		5000		10201		14400
	7000		3400		7104		5100		10202		14501
	7100		3501		7201		5200		10300		14502
	7200		3502		7203		5300		10400		14600
	7301		3600	3200	100		5400		10500		14700
	7302		3700		200		5500		10600		14801
	7400		3801		300		5600		10700		14802
	7501		3802		601		5701		10800		14803
	7502		3900		602		5702		10900		14804
	7600		4000		700		5801		11000		14901
	7900		4100		800		5802		11201		14902
	8000		4200		900		5900		11202		14903
	8100		4300		1000		6000		11203		14904
	8200		4402		1100		6101		11204		14905

別表1-1

木材の生産機能の維持増進を図るための森林施業を推進すべき森林

林班	小班	林班	小班	林班	小班	林班	小班	林班	小班	林班	小班
3200	15001	3200	20000	3300	1003	3300	4900	3300	9002	3400	7700
	15002		20100		1004		5001		9101		7800
	15003		20200		1100		5002		9102		7900
	15004		20300		1200		5003	3400	100		8000
	15101		20400		1300		5101		200		8100
	15102		20500		1400		5102		300		8200
	15200		20600		1500		5103		501		8300
	15300		20700		1502		5104		502		8302
	15400		20800		1700		5105		600		8400
	15500		20900		1800		5201		800		8500
	15600		21000		1900		5202		900		8600
	15700		21100		2000		5300		1300		8700
	15800		21200		2002		5501		1302		8800
	15900		21301		2100		5502		1600		9000
	16000		21302		2200		5700		1800		9100
	16100		21400		2401		5901		2300		9201
	16200		21500		2402		5902		2400		9300
	16300		21601		2403		5903		3100		9500
	16400		21602		2501		5904		3500		9600
	16500		21700		2502		5905		3600		9700
	16600		21800		2503		5906		3700		9800
	16700		21900		2504		5907		3800		9900
	16800		22000		2600		5908		3900		10000
	16900		22100		2602		6100		4000		10100
	17000		22201		2701		6201		4400		10400
	17101		22202		2702		6202		4500		10900
	17102		22203		2800		6300		4700		11000
	17103		22300		2900		6400		4900		11100
	17200		22401		3001		6500		5000		11200
	17300		22402		3100		6600		5100		11300
	17400		22601		3102		6800		5200		11400
	17600		22602		3300		6901		5300		11500
	17700		22700		3401		6902		5400		11600
	17800		22800		3500		7000		5500		11700
	17900		22900		3700		7100		5700		11900
	18000		23001		3702		7201		5800		12100
	18101		23002		3703		7202		5900		12200
	18102		23003		3704		7300		6000		12300
	18201		23004		3705		7501		6100		12400
	18202		23101		3801		7502		6200		12500
	18300		23102		3802		7600		6400		12700
	18400		23200		3804		7700		6500		12900
	18500		23400		3805		7800		6600		13000
	18600		23500		3807		7900		6700		13100
	18700		23600		4000		8101		6800		13201
	18800	3300	100		4002		8102		6900		13202
	19000		200		4200		8200		7000		13300
	19100		300		4300		8300		7101		13401
	19400		400		4302		8400		7102		13402
	19500		402		4401		8500		7200		13501
	19601		501		4402		8600		7300		13502
	19602		502		4500		8801		7400		13600
	19700		600		4600		8802		7402		13700
	19800		900		4701		8900		7500		13800
	19900		1001		4800		9001		7600		14100

別表1-1

木材の生産機能の維持増進を図るための森林施業を推進すべき森林

林班	小班	林班	小班	林班	小班	林班	小班	林班	小班	林班	小班
3400	14200	3400	19500	3400	27000	3400	33201	3400	37703	3400	42200
	14301		19801		27100		33202		37800		42300
	14302		19802		27200		33300		37900		42701
	14400		19803		27300		33400		38000		42702
	14500		20000		27400		33500		38101		42800
	14600		20100		27500		33600		38102		42901
	14700		20200		27600		33700		38200		42902
	14800		20300		27700		33800		38300		43100
	14901		20400		27800		33901		38401		43200
	14902		20500		27900		33902		38402		43300
	15000		20600		28000		34000		38500		43400
	15100		20700		28100		34100		38600		43600
	15200		20800		28200		34200		38700		43700
	15300		20900		28300		34300		38800		43800
	15400		21000		28400		34400		38900		43901
	15500		21100		28500		34502		39000		44000
	15600		21200		28700		34600		39100		44100
	15700		21300		28801		34701		39200		44200
	15801		21400		28802		34702		39300		44300
	15802		21500		28900		34800		39400		44400
	15901		21600		29001		34900		39500		44500
	15902		21700		29002		35000		39600		44600
	15903		21900		29101		35100		39700		44700
	16000		22000		29102		35200		39801		44800
	16100		22600		29200		35300		39802		44900
	16201		22700		29300		35400		40000		45000
	16202		22800		29401		35500		40200		45100
	16300		22900		29402		35600		40300		45201
	16400		23000		29500		35700		40400		45202
	16500		23100		29600		35800		40402		45203
	16600		23200		29700		35900		40500		45204
	16700		23400		29800		36000		40601		45300
	16801		23600		30500		36100		40602		45400
	16802		23700		30600		36201		40700		45500
	16900		23800		30700		36202		40800		45600
	17000		23900		30800		36203		40901		45700
	17100		24000		30900		36300		40902		45800
	17200		24300		31002		36400		40903		45900
	17300		24400		31004		36500		41000		46000
	17400		24402		31201		36600		41100		46100
	17500		24500		31202		36700		41200		46201
	17600		24600		31400		36800		41300		46202
	17700		25000		31500		36901		41400		46203
	17800		25100		31600		36902		41501		46300
	17900		25200		31700		37000		41502		46401
	18000		25300		31800		37100		41600		46402
	18500		25400		32100		37200		41701		46500
	18600		25900		32200		37301		41702		46700
	18800		26000		32300		37302		41703		46800
	18900		26100		32400		37303		41800		46900
	19000		26300		32500		37400		41901		47000
	19100		26400		32600		37500		41902		47100
	19301		26500		32700		37600		42000		47200
	19302		26600		32900		37701		42101		47300
	19400		26800		33100		37702		42102		47400

別表1-1

木材の生産機能の維持増進を図るための森林施業を推進すべき森林

林班	小班	林班	小班	林班	小班	林班	小班	林班	小班	林班	小班
3400	47500	3500	602	3500	6000	3500	10300	3500	15500	3500	20000
	47601		700		6100		10401		15601		20100
	47700		800		6201		10402		15602		20200
	47800		900		6202		10500		15700		20300
	47900		1000		6300		10600		15800		20401
	48001		1100		6400		10700		15900		20402
	48002		1200		6500		10800		16101		20500
	48100		1301		6600		10900		16102		20600
	48200		1302		6700		11100		16201		20700
	48300		1400		6800		11200		16202		20800
	48400		1500		6901		11300		16301		21100
	48500		1601		6902		11401		16302		21300
	48600		1602		7000		11402		16401		21400
	49200		1603		7100		11600		16402		21600
	49300		1700		7200		11700		16403		21700
	49400		1800		7300		11900		16501		21800
	49501		1900		7400		12000		16502		21900
	49502		2100		7500		12100		16600		22000
	49503		2201		7600		12200		16700		22100
	49600		2202		7700		12300		16800		22200
	49700		2203		7800		12400		16901		22300
	49800		2300		7900		12500		16902		22400
	49901		2400		8001		12600		17000		22500
	49902		2501		8002		12700		17100		22600
	50001		2502		8100		12800		17201		22701
	50002		2600		8200		12900		17203		22702
	50003		2800		8300		13000		17300		22703
	50101		2900		8500		13100		17400		22704
	50103		3000		8600		13200		17501		22800
	50200		3100		8700		13300		17502		22900
	50300		3600		8800		13401		17600		23000
	50400		3700		8900		13402		17700		23100
	50500		3800		9001		13500		17800		23200
	50600		3900		9002		13600		17900		23300
	50700		4000		9100		13700		18200		23400
	50800		4100		9200		13800		18301		23500
	51000		4200		9301		13901		18302		23601
	51100		4300		9302		13902		18400		23602
	51200		4400		9401		13903		18500		23700
	51300		4500		9402		13904		18600		23800
	51400		4700		9500		14000		18701		23900
	51500		4801		9600		14100		18702		24000
	51600		4802		9701		14200		18703		24101
	51700		4900		9702		14300		18801		24102
	51800		5000		9703		14400		18802		24200
	51900		5100		9704		14500		18900		24300
	52000		5200		9705		14600		19100		24400
	52101		5300		9706		14700		19200		24500
	52102		5400		9801		14800		19300		24600
	52200		5500		9802		14900		19400		24700
	52300		5600		9900		15000		19500		24800
3500	200		5700		10000		15100		19600		24900
	300		5801		10101		15200		19700		25000
	400		5802		10102		15300		19800		25100
	601		5900		10103		15400		19900		25200

別表1-1

木材の生産機能の維持増進を図るための森林施業を推進すべき森林

林班	小班	林班	小班	林班	小班	林班	小班	林班	小班	林班	小班
3500	25300	3500	33300	3500	39300	3500	44701	3600	4400	3700	3800
	25400		33400		39401		44702		4500		3900
	25500		33402		39402		44800		4600		4000
	25600		33500		39500		45001		4700		4101
	25700		33600		39600		45002		4800		4102
	25800		33700		39700		45100		4901		4103
	25900		33800		39800		45200		5000		4300
	26000		33900		39900		45300		5100		4400
	26100		34001		40000		45400		5200		4500
	26200		34002		40100		45500		5300		4600
	26300		34201		40200		45600		5400		4700
	26400		34202		40300		45700		5500		4800
	26500		34300		40400	3600	101		5600		4901
	26600		34700		40600		200	3700	202		4902
	26700		34800		40700		300		302		5000
	27000		34900		40800		400		501		5100
	27100		35000		40900		501		502		5200
	27200		35100		41000		600		503		5300
	27300		35200		41100		700		700		5400
	27800		35300		41200		801		801		5500
	28100		35400		41300		900		802		5702
	28200		35500		41400		1000		900		5703
	28700		35600		41500		1100		1001		5704
	28800		35700		41600		1200		1002		5800
	29000		35800		41700		1300		1100		5900
	29100		35900		41800		1400		1301		6000
	30000		36100		41900		1500		1302		6200
	30100		36200		42000		1600		1303		6300
	30200		36300		42101		1700		1400		6400
	30300		36400		42102		1800		1501		6500
	30400		36500		42103		1900		1502		6600
	30500		36600		42300		2000		1503		6700
	30600		36700		42302		2100		1600		6800
	30900		36800		42400		2200		1700		6900
	31100		36900		42500		2300		1801		7000
	31200		37000		42600		2400		1802		7201
	31300		37100		42700		2500		1900		7202
	31400		37200		42800		2600		2000		7300
	31500		37300		42900		2700		2100		7400
	31600		37400		43000		2800		2200		7500
	31700		37500		43100		2900		2300		7601
	31800		37600		43200		3000		2400		7602
	31900		37700		43300		3100		2500		7700
	32000		37800		43400		3200		2600		7800
	32100		38200		43402		3301		2801		7901
	32200		38300		43500		3302		2802		7902
	32300		38400		43600		3400		2900		8001
	32400		38500		43800		3500		3000		8002
	32500		38700		44000		3600		3101		8100
	32700		38800		44100		3800		3102		8200
	32800		38900		44200		3900		3200		8300
	32900		39001		44300		4000		3300		8400
	33000		39002		44400		4100		3400		8500
	33100		39100		44500		4200		3600		8600
	33200		39200		44600		4300		3700		8700

別表1-1

木材の生産機能の維持増進を図るための森林施業を推進すべき森林

林班	小班	林班	小班	林班	小班	林班	小班	林班	小班	林班	小班
3700	8800	3700	13500	3700	18500	3800	4700	3800	12701	3800	18200
	8900		13601		18600		4800		12702		18300
	9000		13602		18700		5000		12800		18500
	9100		14000		18800		5100		13100		18600
	9300		14100	3800	100		5200		13200		18700
	9400		14200		102		5401		13300		18800
	9500		14301		103		5402		13400		18900
	9600		14302		300		5403		13501		19000
	9700		14400		400		5500		13502		19100
	9800		14500		500		5600		13600		19200
	9901		14600		600		5900		13700		19300
	9902		14700		700		6000		13800		19400
	9903		14800		800		6100		13900		19500
	10000		14900		901		6200		14001		19600
	10301		15000		902		6300		14002		19700
	10302		15100		1001		6400		14100		19800
	10303		15200		1002		6500		14200		19900
	10400		15300		1100		6600		14300		20000
	10501		15400		1200		6700		14400		20100
	10502		15500		1300		6801		14500		20200
	10600		15600		1400		7000		14600		20300
	10701		15700		1600		7100		14700		20400
	10702		15800		1700		7200		14800		20500
	11001		15900		1801		7400		14900		20600
	11002		16001		1802		7601		15000		20701
	11003		16002		2000		7602		15101		20702
	11300		16100		2100		7700		15102		20703
	11400		16200		2200		8200		15200		20704
	11500		16300		2300		8300		15300		20800
	11600		16400		2401		8400		15401		20900
	11700		16501		2402		8600		15402		21000
	11900		16502		2500		8700		15403		21100
	12000		16600		2600		8800		15404		21200
	12101		16700		2700		8900		15501		21300
	12102		16800		2800		9000		15502		21400
	12200		16900		2900		9200		15600		21500
	12401		17001		3001		9500		15701		21700
	12402		17002		3002		9600		15702		21800
	12403		17003		3101		9701		15800		21900
	12404		17004		3102		9702		15900		22000
	12501		17100		3200		9800		15902		22100
	12502		17201		3300		9901		16000		22200
	12600		17202		3500		9902		16100		22400
	12700		17300		3600		10201		16200		22500
	12800		17400		3701		10202		16300		22600
	12900		17500		3702		10203		16400		22700
	13001		17600		3800		10800		16500		22800
	13002		17700		3900		11700		16600		22900
	13100		17800		4000		11800		16800		23000
	13201		17900		4100		11900		16900		23100
	13202		18000		4200		12000		17100		23200
	13203		18101		4300		12200		17200		23300
	13300		18102		4400		12400		17701		23400
	13401		18300		4500		12500		17802		23500
	13402		18400		4600		12600		17902		23600

別表1-1

木材の生産機能の維持増進を図るための森林施業を推進すべき森林

林班	小班	林班	小班	林班	小班	林班	小班	林班	小班	林班	小班
3800	23700	3900	202	3900	4801	3900	9900	3900	14502	3900	24701
	23800		300		4900		10000		14600		24702
	23900		400		5000		10101		14700		24900
	24000		500		5100		10102		14702		25001
	24400		601		5200		10200		14800		25100
	24500		602		5300		10300		14900		25201
	24600		603		5401		10401		15000		25202
	24700		700		5402		10402		15100		25300
	24800		800		5901		10500		15200		25400
	24900		901		5902		10600		15300		25500
	25000		902		6000		10700		15601		25600
	25100		903		6200		10800		15602		25700
	25200		904		6401		10900		15700		25801
	25300		1100		6402		11001		15800		25802
	25400		1200		6403		11002		15900		25901
	25600		1300		6500		11100		16401		25902
	25700		1400		6600		11200		16500		26000
	25800		1500		6700		11300		16600		26100
	26100		1600		6801		11400		16701		26200
	26200		1700		6802		11600		16800		26300
	26300		1800		6803		11700		16901		26400
	26400		1900		6900		11800		16902		26500
	26500		2000		7001		11900		16903		26600
	26600		2101		7101		12000		16904		26700
	26700		2102		7102		12101		17000		26801
	26800		2200		7103		12102		17101		26802
	26900		2300		7201		12200		17102		26901
	27000		2400		7202		12300		17103		26902
	27101		2501		7300		12400		17104		27000
	27102		2502		7401		12500		17105		27100
	27200		2600		7402		12600		17106		27201
	27300		2700		7500		12900		17300		27301
	27400		2800		7600		13000		17401		27400
	27501		2900		7800		13101		17402		27500
	27502		3000		7900		13102		17500		27600
	27601		3200		8001		13103		17600		27700
	27602		3300		8002		13200		17701		27800
	27700		3400		8100		13300		17702		27900
	27800		3500		8201		13600		17800		27901
	27900		3600		8202		13700		17900		28000
	28000		3700		8300		13800		20500		28100
	28100		3800		8500		13900		20700		28201
	28200		3900		8600		14001		21100		28202
	28301		4000		8700		14002		21200		28300
	28302		4100		8800		14003		21301		28400
	28400		4200		8900		14101		21302		28500
	28500		4300		9000		14102		21303		28600
	28601		4401		9100		14103		21304		28700
	29001		4402		9200		14201		21500		28800
	29100		4501		9300		14202		24401		28900
	29200		4502		9400		14203		24402		29000
	29400		4503		9500		14204		24500		29100
3900	101		4601		9600		14205		24601		29200
	102		4602		9801		14400		24602		29300
	201		4700		9802		14500		24603		29400

別表1-1

木材の生産機能の維持増進を図るための森林施業を推進すべき森林

林班	小班	林班	小班	林班	小班	林班	小班	林班	小班	林班	小班
3900	29600	4000	1800	4000	6903	4000	11500	4000	17000	4000	21800
	29700		1900		7000		11600		17100		21900
	29800		2000		7100		11800		17200		22000
	29900		2100		7200		11900		17300		22100
	30000		2200		7300		12000		17400		22200
	30100		2300		7400		12300		17500		22300
	30200		2400		7500		12400		17601		22400
	30300		2900		7601		12500		17602		22500
	30400		3000		7602		12601		17701		22600
	30500		3100		7603		12602		17702		22701
	30600		3300		7700		12603		17703		22702
	30700		3401		7900		12604		17801		22800
	30800		3402		8001		12605		17802		22900
	30900		3500		8002		12700		17900		23000
	31000		3601		8101		12800		18000		23101
	31100		3602		8102		12900		18101		23102
	31200		3700		8201		13000		18102		23201
	31300		3800		8202		13100		18200		23202
	31400		3900		8300		13300		18300		23203
	31500		4000		8400		13400		18400		23300
	31600		4100		8501		13501		18601		23400
	31700		4200		8502		13502		18602		23500
	31801		4300		8600		13600		18700		23601
	31802		4400		8700		13800		18800		23602
	31900		4500		8801		13900		18900		23701
	32001		4600		8802		14000		19000		23702
	32002		4700		8803		14100		19100		23801
	32100		4800		8900		14200		19200		23802
	32200		4900		9001		14300		19301		23803
	32300		5000		9002		14400		19302		23804
	32400		5100		9101		14500		19400		23900
	32500		5200		9102		14600		19501		24000
	32600		5300		9200		14700		19502		24101
	32700		5400		9600		14800		19700		24102
	32801		5500		9700		14900		19800		24201
	33100		5600		9800		15000		19900		24202
	33302		5700		9900		15101		20000		24300
	33600		5800		10000		15102		20100		24400
	33700		5900		10100		15200		20200		24500
	33800		6000		10200		15300		20300		24600
	33900		6100		10300		15400		20400		24700
4000	300		6200		10401		15500		20500		24800
	400		6300		10501		15600		20601		24900
	500		6401		10502		15701		20602		25000
	700		6402		10503		15702		20700		25200
	801		6500		10601		15800		20800		25400
	802		6600		10602		15900		20900		25601
	901		6700		10700		16000		21000		25602
	902		6801		10800		16100		21100		25700
	1000		6802		10900		16200		21200		25800
	1100		6803		11000		16300		21300		25900
	1200		6804		11100		16400		21400		26000
	1300		6805		11200		16500		21500		26100
	1400		6901		11300		16700		21600		26201
	1500		6902		11400		16900		21700		26202

別表1-1

木材の生産機能の維持増進を図るための森林施業を推進すべき森林

林班	小班	林班	小班	林班	小班	林班	小班	林班	小班	林班	小班
4000	26300	4000	31200	4000	35901	4100	3600	4100	8100	4100	13800
	26400		31301		35902		3700		8201		13900
	26501		31302		36000		3800		8202		14000
	26502		31303		36100		3900		8300		14100
	26600		31400		36200		4000		8400		14200
	26700		31500		36300		4101		8500		14400
	26800		31600		36400		4102		8601		14500
	26900		31701		36501		4200		8602		14600
	27000		31702		36502		4300		8603		14700
	27100		31703		36601		4400		8800		14800
	27201		31800		36602		4500		8901		14900
	27202		31901		36603		4601		8902		15000
	27301		31902		36604		4602		8903		15100
	27302		32000		36900		4700		8904		15200
	27400		32100		37000		4800		8905		15300
	27500		32200	4100	100		4900		9000		15400
	27600		32300		201		5000		9100		15501
	27800		32400		202		5100		9200		15502
	27900		32500		300		5200		9300		15503
	28000		32600		400		5300		9800		15504
	28100		32701		500		5401		9900		15600
	28201		32702		601		5402		10001		15700
	28202		32800		602		5500		10200		15801
	28401		32900		700		5600		10300		15802
	28402		33001		800		5700		10400		16200
	28500		33002		901		5800		10500		16401
	28600		33100		902		5900		10601		16500
	28700		33200		1000		6000		10700		16600
	28800		33300		1100		6100		10800		16700
	28900		33400		1200		6200		10900		16800
	29000		33500		1300		6300		11000		16900
	29100		33600		1400		6400		11101		17001
	29200		33701		1500		6500		11102		17002
	29300		33702		1600		6600		11200		17100
	29400		33800		1700		6700		11300		17200
	29501		33900		1800		6800		11501		17300
	29502		34000		1900		7000		11502		17400
	29600		34100		2000		7100		11600		17500
	29700		34200		2100		7200		11700		17600
	29800		34300		2200		7300		11800		17700
	29900		34400		2300		7401		11900		17800
	30000		34500		2401		7402		12100		17900
	30100		34600		2402		7403		12200		18000
	30201		34700		2501		7601		12300		18100
	30202		34800		2502		7602		12700		18200
	30300		34900		2600		7603		12801		18300
	30400		35000		2700		7604		12802		18400
	30501		35100		2800		7605		12902		18501
	30502		35200		2900		7606		13000		18502
	30600		35300		3000		7700		13100		18600
	30700		35400		3100		7801		13200		18700
	30800		35500		3200		7802		13300		18800
	30900		35600		3300		7901		13400		19000
	31000		35700		3400		7902		13500		19100
	31100		35800		3500		8000		13600		19200

別表1-1

木材の生産機能の維持増進を図るための森林施業を推進すべき森林

林班	小班	林班	小班	林班	小班	林班	小班	林班	小班	林班	小班
4100	19300	4100	24900	4200	1500	4200	7201	4200	11802	4200	16500
	19400		25001		1600		7202		11900		16600
	19500		25002		1700		7301		12000		16700
	19600		25101		1801		7302		12101		16900
	19700		25102		1802		7303		12102		17000
	19900		25200		1900		7304		12201		17100
	20000		25300		2000		7400		12202		17201
	20100		25400		2101		7500		12300		17202
	20201		25600		2102		7600		12400		17300
	20202		25700		2200		7700		12500		17400
	20203		25800		2300		7800		12600		17500
	20400		25901		2400		7900		12700		17600
	20500		25902		2501		8000		12800		17800
	20600		26000		2502		8100		12900		17900
	20700		26101		2600		8400		13000		18000
	20800		26102		2700		8501		13100		18100
	20900		26200		2800		8502		13200		18300
	21000		26300		2900		8600		13300		18400
	21100		26400		3000		8700		13401		18500
	21500		26502		3100		8800		13402		18600
	21600		26600		3200		8900		13500		18700
	21700		26800		3400		9000		13601		18800
	21800		26901		3500		9100		13602		18900
	21900		27000		3600		9201		13800		19000
	22000		27101		3700		9202		13900		19100
	22100		27102		3801		9301		14000		19301
	22200		27300		3802		9302		14100		19302
	22300		27400		3900		9400		14201		19400
	22400		27500		4000		9500		14202		19500
	22500		27600		4100		9600		14300		19600
	22600		27700		4200		9700		14400		19701
	22700		27800		4300		9800		14501		19702
	22800		27900		4400		9900		14502		19800
	22900		28000		4500		10000		14503		19900
	23000		28400		4600		10100		14600		20001
	23100		30000		4700		10200		14701		20002
	23200		30101		4800		10301		14702		20100
	23300		30102		4901		10302		14703		20200
	23400		30200		4902		10400		14800		20900
	23500		30300		5000		10600		14900		21000
	23600		30400		5100		10700		15001		21100
	23700		30500		5600		10800		15002		21200
	23800	4200	100		5700		10900		15100		21300
	23900		200		5800		11001		15201		21400
	24000		400		5900		11002		15202		21700
	24101		500		6000		11101		15300	4300	101
	24102		600		6100		11102		15400		200
	24200		700		6200		11200		15500		300
	24300		800		6300		11300		15600		400
	24400		900		6400		11400		16000		500
	24501		1000		6500		11500		16100		700
	24502		1100		6800		11600		16201		800
	24600		1200		7001		11701		16202		901
	24700		1300		7002		11702		16300		902
	24800		1400		7100		11801		16400		1000

別表1-1

木材の生産機能の維持増進を図るための森林施業を推進すべき森林

林班	小班	林班	小班	林班	小班	林班	小班	林班	小班	林班	小班
4300	1101	4300	6100	4300	10301	4300	15102	4300	19403	4300	24501
	1102		6200		10302		15201		19601		24502
	1201		6300		10400		15202		19602		24601
	1202		6401		10500		15300		19700		24602
	1500		6402		10502		15400		19900		24701
	1600		6500		10600		15501		20000		24702
	1700		6601		10700		15502		20100		24703
	1800		6602		11000		15600		20200		24800
	1900		6603		11800		15700		20400		24900
	2000		6701		11900		15800		20500		25000
	2101		6702		11902		15900		20600		25100
	2102		6801		12000		16001		20700		25200
	2201		6802		12100		16002		20900		25300
	2300		6901		12200		16003		20902		25400
	2400		6902		12300		16100		21200		25500
	2500		6903		12400		16201		21301		25601
	2600		7100		12500		16202		21302		25602
	2700		7200		12600		16300		21303		25603
	2800		7501		12700		16501		21400		25800
	2900		7502		12800		16701		21500		25900
	3000		7601		12901		16702		21600		26000
	3100		7602		12902		16800		21700		26100
	3200		7603		13001		16900		21800		26201
	3300		7701		13002		17000		21900		26202
	3401		7702		13100		17100		22001		26203
	3402		7800		13300		17201		22002		26204
	3500		7900		13401		17202		22101		26205
	3600		8000		13403		17300		22102		26300
	3700		8100		13500		17400		22200		26401
	3800		8200		13502		17500		22500		26402
	3900		8301		13503		17600		22600		26500
	4000		8302		13504		17700		22701		26700
	4100		8400		13505		17800		22702		26800
	4200		8500		13601		17900		22703		26900
	4301		8600		13602		18001		22800		27000
	4302		8700		13700		18002		22802		27100
	4400		8800		13800		18100		22901		27200
	4501		8900		14100		18200		22902		27300
	4502		9000		14201		18300		23000		27400
	4600		9101		14202		18401		23100		27500
	4700		9102		14300		18402		23201		27601
	4801		9201		14401		18501		23202		27602
	4802		9202		14402		18600		23300		27700
	5001		9300		14501		18700		23400		27800
	5002		9400		14502		18800		23500		27802
	5100		9500		14600		18901		23600		27900
	5200		9600		14701		18902		23700		28001
	5300		9700		14702		18903		23801		28002
	5400		9800		14703		18904		23802		28003
	5500		9901		14801		18905		23900		28004
	5600		9902		14802		19100		24001		28100
	5700		9903		14900		19200		24002		28200
	5800		10000		15001		19300		24100		28300
	5900		10100		15002		19401		24200		28402
	6000		10200		15100		19402		24400		28600

別表1-1

木材の生産機能の維持増進を図るための森林施業を推進すべき森林

林班	小班	林班	小班	林班	小班	林班	小班	林班	小班	林班	小班
4300	29100	4700	2000	4700	6500	4700	11500	4700	15900	4700	20700
	29200		2100		6600		11600		16000		20800
	29300		2200		6700		11801		16100		20900
	29400		2300		6800		11802		16200		21000
	29500		2400		6900		11803		16300		21100
	29600		2501		7000		11804		16400		21300
	29700		2502		7100		11900		16500		21400
	29800		2503		7200		12000		16700		21500
	29901		2600		7300		12101		16801		21700
	29902		2700		7400		12102		16802		21800
	30000		2800		7500		12200		16803	4800	100
	30100		2900		7600		12300		16804		200
	30200		3000		7700		12500		16805		300
	30300		3100		7800		12600		16900		600
	30400		3200		7901		12700		17000		800
	30500		3300		7902		12800		17101		1000
	30600		3501		8001		12901		17102		1401
	30700		3502		8002		12902		17200		1402
	30800		3503		8003		13000		17300		1500
	30900		3601		8100		13100		17401		1601
	31000		3602		8200		13200		17402		1602
	31100		3701		8300		13300		17500		1901
	31200		3702		8400		13401		17600		1902
	31300		3703		8501		13402		17700		2001
	31400		3801		8502		13403		17800		2002
	31501		3802		8503		13404		17900		2400
	31502		3803		8504		13405		18000		2501
	32600		3901		8600		13500		18100		2502
	32700		3902		8700		13600		18200		2600
	32800		3903		8800		13700		18300		2700
	32900		4001		8900		13800		18401		2800
4700	101		4002		9000		13900		18402		2900
	102		4100		9200		14000		18700		3001
	103		4200		9400		14101		18800		3002
	104		4300		9500		14102		18900		3003
	200		4400		9600		14200		19000		3200
	300		4500		9700		14300		19100		3400
	400		4600		9800		14400		19200		3700
	501		4701		9802		14500		19300		3800
	502		4702		9900		14601		19400		3900
	600		4800		10000		14602		19500		4001
	700		4900		10100		14701		19600		4002
	800		5000		10200		14702		19700		4500
	900		5100		10300		15100		19800		4800
	1000		5200		10400		15201		19900		4900
	1100		5400		10500		15202		20000		5000
	1200		5500		10600		15203		20100		5100
	1300		5600		10700		15204		20201		5200
	1400		5800		10800		15401		20202		5300
	1501		5900		10900		15402		20203		5400
	1502		6001		11000		15500		20204		5501
	1600		6002		11100		15601		20300		5502
	1700		6200		11200		15602		20400		5800
	1800		6300		11300		15700		20500		5900
	1900		6400		11400		15800		20600		6200

別表1-1

木材の生産機能の維持増進を図るための森林施業を推進すべき森林

林班	小班	林班	小班	林班	小班	林班	小班	林班	小班	林班	小班
4800	6300	4800	13900	4800	20100	4900	5400	4900	11200	4900	15804
	6400		14000		20200		5500		11300		15900
	6501		14300		20300		5600		11400		16000
	6502		14900		20400		5701		11500		16101
	6503		15000	4900	100		5702		11600		16102
	6600		15100		400		5800		11700		16103
	7700		15200		500		5900		11800		16104
	7800		15300		502		6301		11900		16105
	7900		15400		503		6302		12000		16106
	8000		15501		601		6400		12100		16107
	8100		15502		602		6500		12200		16700
	8200		15600		700		6601		12300		16800
	8301		15700		800		6602		12400		16900
	8302		15801		900		6700		12500		17000
	8400		15802		1000		6800		12600		17100
	8500		15803		1100		6900		12701		17200
	8601		15805		1200		7000		12702		17300
	8602		15901		1400		7100		12800		17400
	8603		15902		1500		7200		12900		17500
	8900		16001		1600		7300		13001		17601
	9000		16002		1700		7401		13002		17602
	9002		16101		1800		7402		13101		17701
	9100		16102		1900		7500		13102		17702
	9201		16800		2000		7600		13200		18100
	9202		16901		2100		7701		13401		18201
	9300		16902		2200		7800		13402		18300
	9400		17000		2300		8000		13501		18400
	9500		17100		2400		8200		13502		18500
	9600		17200		2500		8300		13600		18600
	9900		17300		2600		8400		13801		18700
	10000		17400		2700		8500		13802		18801
	10100		17800		2800		8600		14000		18802
	10200		17900		2900		8700		14100		18803
	10300		18000		3000		8800		14200		18804
	10400		18100		3100		8900		14300		18805
	10600		18200		3200		9100		14400		18900
	10700		18300		3300		9200		14500		19000
	10800		18500		3400		9300		14700		19100
	10900		18600		3500		9400		14801		19200
	11000		18700		3700		9500		14802		19300
	11200		18800		3800		9600		14901		19400
	11300		18900		3900		9700		14902		19500
	11400		19001		4000		9800		15000		19600
	11500		19002		4200		9900		15100		19700
	11601		19100		4300		10000		15200		19800
	11602		19200		4400		10100		15300		19901
	11801		19301		4500		10200		15400		19902
	12200		19302		4600		10300		15601		19903
	12300		19400		4700		10401		15602		20001
	12500		19500		4800		10402		15603		20002
	12800		19600		4900		10500		15604		20100
	13100		19700		5000		10800		15700		20300
	13600		19800		5100		10900		15801		20400
	13700		19900		5200		11101		15802		20500
	13800		20000		5300		11102		15803		20600

別表1-1

木材の生産機能の維持増進を図るための森林施業を推進すべき森林

林班	小班	林班	小班	林班	小班	林班	小班	林班	小班	林班	小班
4900	20701	4900	26200	4900	31200	5001	4200	5002	4400	5002	9200
	20702		26301		31300		4300		4500		9300
	20800		26302		31400		4400		4600		9400
	20900		26400		31500		4500		4700		9501
	21000		26500		31600		4600		4800		9502
	21100		26600		31701		4700		4900		9503
	21200		26700		31702		4800		5000		9601
	21300		26900		31800		4900		5101		9602
	21400		27000		31900		5000		5102		9603
	21500		27100		32000		5100		5200		9700
	21600		27200		32100		5200		5300		9800
	21700		27300	5001	100		5300		5401		9900
	21800		27400		200		5400		5402		10000
	21900		27500		300		5500		5500		10101
	22000		27600		400		5600		5600		10102
	22100		27700		500		5700		5700		10200
	22200		27800		600		5800		5800		10300
	22300		27900		700		5900		5901		10400
	22400		28000		800		6000		5902		10500
	22500		28100		900	5002	400		6000		10600
	22600		28201		1000		700		6200		10700
	22800		28301		1100		800		6300		10800
	22900		28302		1200		900		6401		10900
	23001		28401		1400		1100		6402		11000
	23002		28402		1500		1200		6501		11100
	23004		28501		1600		1300		6502		11200
	23100		28502		1700		1400		6600		11300
	23300		28600		1800		1600		6701		11400
	23400		28701		1900		1700		6702		11500
	23600		28702		2000		1800		6800		11600
	23700		28801		2100		1900		6901		11700
	24001		28900		2201		2000		6902		11800
	24002		28902		2202		2100		7000		11900
	24100		29000		2203		2200		7101		12000
	24200		29100		2300		2300		7102		12100
	24300		29200		2401		2400		7200		12200
	24400		29300		2402		2500		7300		12300
	24500		29400		2500		2600		7400		12400
	24600		29500		2600		2700		7500		12500
	24602		29600		2701		2800		7600		12600
	24700		29700		2702		2900		7700		12700
	24801		29800		2703		3000		7800		12801
	24802		29900		2800		3200		7900		12802
	24900		30000		2900		3300		8000		12803
	25000		30100		3000		3401		8101		12804
	25100		30200		3100		3402		8102		12900
	25200		30300		3200		3500		8201		13000
	25300		30400		3300		3600		8202		13100
	25400		30500		3400		3700		8500		13200
	25500		30600		3600		3800		8701		13300
	25600		30700		3700		3900		8702		13400
	25700		30800		3800		4000		8800		13500
	25800		30900		3900		4100		8900		13601
	25900		31000		4000		4200		9000		13602
	26100		31100		4100		4300		9100		13700

別表1-1

木材の生産機能の維持増進を図るための森林施業を推進すべき森林

林班	小班	林班	小班	林班	小班	林班	小班	林班	小班	林班	小班
5002	14000	5002	19200	5002	24600	5002	29904	5003	1100	5003	3503
	14100		19300		24700		29905		1301		3601
	14201		19400		24800		29906		1302		3602
	14202		19500		24900		30001		1304		3603
	14203		19600		25000		30002		1305		3700
	14300		19700		25100		30101		1400		3800
	14400		19800		25200		30102		1701	5100	300
	14500		19900		25300		30201		1702		400
	14600		20000		25400		30202		1703		500
	14700		20100		25600		30300		1704		600
	14800		20200		25701		30400		1705		801
	15000		20600		25702		30500		1801		802
	15100		20700		25800		30600		1802		901
	15300		20800		25900		30700		1803		902
	15401		20900		26000		30800		1804		1001
	15402		21001		26200		30900		1805		1002
	15500		21002		26300		31000		1806		1100
	15600		21003		26400		31101		1807		1300
	15700		21100		26600		31102		1808		1401
	15800		21200		26700		31300		1809		1402
	15901		21300		26800		31400		1810		1600
	15902		21400		26901		31500		1811		1700
	16000		21501		26902		31600		1812		1800
	16100		21600		27000		31700		1813		1900
	16200		21700		27100		31800		1901		2000
	16300		21800		27200		31900		1902		2200
	16400		21900		27300		32001		1903		2300
	16500		22000		27400		32002		1904		2400
	16600		22100		27500		32003		1905		2700
	16700		22200		27600		32004		1906		2800
	16800		22301		27700		32100		1907		2900
	16900		22302		27800		32200		1908		3000
	17000		22400		27900		32300		2001		3101
	17101		22500		28000		32400		2002		3102
	17102		22600		28100		32500		2003		3300
	17200		22700		28200		33001		2004		3600
	17300		22800		28300		33002		2201		3700
	17400		22901		28400		33201		2202		3800
	17500		22902		28500		33202		2400		3900
	17600		22903		28600		33400		2501		4000
	17700		23000		28700		33500		2502		4100
	17800		23100		28800		33600		2802		4200
	17900		23200		28900	5003	100		2803		4300
	18000		23300		29000		201		2804		4400
	18100		23400		29100		202		2900		4500
	18200		23700		29200		203		3200		4600
	18300		23800		29300		204		3301		4700
	18400		23900		29400		205		3302		4800
	18500		24000		29500		300		3303		4900
	18600		24100		29600		400		3304		5100
	18700		24200		29700		500		3305		5400
	18800		24300		29800		700		3401		5500
	18900		24401		29901		801		3402		5600
	19000		24402		29902		802		3501		5700
	19100		24500		29903		900		3502		5801

別表1-1

木材の生産機能の維持増進を図るための森林施業を推進すべき森林

林班	小班	林班	小班	林班	小班	林班	小班	林班	小班	林班	小班
5100	5802	5100	10702	5100	15800	5100	21500	5100	26500	5100	31500
	5900		10801		15900		21601		26600		31600
	6000		10802		16001		21602		26800		31700
	6100		11000		16002		21700		26900		31800
	6200		11100		16300		21800		27000		31900
	6300		11200		16400		21900		27100		32000
	6400		11300		16600		22000		27200		32100
	6501		11400		16700		22100		27301		32200
	6502		11500		16800		22200		27302		32300
	6600		11600		17200		22300		27400		32400
	6700		11700		17300		22400		27500		32500
	6801		12000		17400		22500		27600		32600
	6802		12101		17500		22600		27700		32700
	6900		12102		17600		22701		27800		32800
	7000		12200		17700		22702		27900		32900
	7100		12300		17800		22800		28001		33000
	7200		12400		17900		22900		28002		33100
	7301		12501		18000		23000		28100		33200
	7302		12502		18100		23100		28200		33300
	7400		12600		18200		23200		28300		33400
	7500		12700		18300		23301		28400		33500
	7600		12800		18400		23302		28500		33600
	7700		12900		18500		23400		28601		33700
	7800		13001		18600		23500		28602		33801
	7901		13002		18700		23600		28700		33802
	7902		13100		18800		23700		28801		33900
	8000		13201		18901		23800		28802		34000
	8100		13202		18902		23901		28900		34100
	8200		13301		19000		23902		29000		34200
	8301		13302		19101		24000		29100		34300
	8302		13303		19102		24100		29200		34400
	8400		13304		19200		24200		29300		34500
	8500		13400		19301		24300		29401		34600
	8600		13600		19302		24400		29402		34700
	8700		13700		19400		24500		29500		34800
	8800		13800		19500		24600		29600		34900
	8900		13900		19600		24700		29700		35000
	9000		14000		19700		24800		29900		35100
	9100		14100		19800		24900		30000		35201
	9201		14400		19900		25000		30100		35202
	9202		14501		20000		25100		30200		35400
	9203		14502		20100		25200		30301		35501
	9300		14600		20200		25300		30302		35502
	9400		14700		20300		25400		30400		35600
	9500		14800		20400		25500		30500		35700
	9600		14900		20500		25600		30600		35800
	9700		15100		20600		25700		30700		35900
	9800		15200		20700		25800		30800		36000
	10100		15300		20800		25900		30901		36100
	10200		15401		20900		26000		30902		36200
	10300		15402		21000		26101		31000		36300
	10500		15501		21100		26102		31100		36400
	10601		15502		21200		26103		31200		36500
	10602		15600		21300		26200		31300		36600
	10701		15700		21400		26300		31400		36700

別表1-1

木材の生産機能の維持増進を図るための森林施業を推進すべき森林

林班	小班	林班	小班	林班	小班	林班	小班	林班	小班	林班	小班
5100	36801	5100	42200	5100	47600	5100	52900	5200	2502	5200	6700
	36802		42300		47700		53001		2601		6800
	36900		42401		47800		53002		2602		6900
	37000		42402		47900		53003		2603		7000
	37100		42500		48000		53004		2604		7100
	37200		42600		48101		53101		2701		7200
	37300		42700		48102		53102		2702		7300
	37400		42800		48200		53200		2800		7400
	37500		43001		48300		53500		2900		7500
	37600		43002		48400		53601		3001		7600
	37700		43100		48500		53602		3002		7700
	37800		43200		48600		53700		3101		7800
	37900		43300		48700		53900		3201		8000
	38000		43400		48800		54000		3202		8200
	38100		43500		48900		54100		3301		8300
	38200		43600		49000		54200		3302		8401
	38300		43700		49100		54300		3400		8402
	38400		43800		49200		54400		3500		8500
	38500		43900		49300		54500		3600		8600
	38600		44000		49400		54600		3700		8700
	38800		44100		49500		54701		3800		8801
	38900		44200		49600		54702		3901		8802
	39000		44300		49700		54801		3902		8900
	39100		44400		49800		54802		4000		9001
	39200		44500		49901	5200	100		4100		9002
	39300		44600		49902		200		4201		9100
	39400		44700		50001		300		4300		9201
	39500		44800		50002		400		4401		9202
	39600		44900		50100		501		4402		9203
	39700		45000		50200		502		4500		9300
	39800		45100		50300		600		4700		9400
	39900		45200		50400		700		4801		9500
	40000		45300		50500		800		4802		9600
	40100		45400		50600		900		4900		9700
	40200		45500		50700		1000		5000		9800
	40301		45600		50800		1101		5100		9900
	40302		45800		50900		1102		5200		10000
	40400		45900		51000		1200		5300		10100
	40500		46000		51100		1300		5400		10201
	40600		46100		51200		1401		5500		10202
	40800		46201		51300		1402		5600		10300
	40900		46202		51500		1500		5700		10400
	41001		46300		51600		1601		5801		10500
	41002		46400		51700		1602		5802		10600
	41100		46500		51800		1700		5803		10700
	41200		46600		51900		1800		5900		10800
	41300		46700		52000		1900		6000		10900
	41400		46800		52100		2001		6101		11000
	41500		46900		52200		2002		6102		11100
	41600		47000		52300		2101		6200		11200
	41700		47100		52400		2102		6300		11300
	41800		47200		52500		2200		6400		11400
	41900		47300		52600		2301		6501		11500
	42000		47400		52700		2400		6502		11600
	42100		47500		52800		2501		6600		11700

別表1-1

木材の生産機能の維持増進を図るための森林施業を推進すべき森林

林班	小班	林班	小班	林班	小班	林班	小班	林班	小班	林班	小班
5200	11800	5200	16801	5200	22901	5200	27800	5200	33002	5200	37702
	11900		16802		22902		27900		33100		37703
	12000		16900		23001		28000		33200		37704
	12100		17000		23002		28101		33300		37705
	12200		17500		23101		28102		33400		37800
	12300		17700		23102		28103		33500		37900
	12400		17800		23200		28300		33600		38101
	12500		17900		23300		28500		33700		38102
	12600		18000		23401		28700		33800		38103
	12700		18100		23402		28800		33900		38104
	12800		18200		23500		28900		34001		38200
	12900		18300		23600		29701		34002		38300
	13000		18400		23700		29702		34100		38400
	13100		18600		23800		29800		34200		38501
	13200		18700		23900		29901		34300		38502
	13300		18900		24000		29902		34400		38503
	13400		19000		24100		30000		34500		38504
	13500		19100		24200		30101		34600		38600
	13600		19201		24300		30102		34701		38700
	13700		19202		24400		30200		34702		38800
	13801		19300		24500		30300		34800		38900
	13802		19400		24601		30400		34900		39000
	13900		19500		24602		30500		35001		39201
	14001		19600		24700		30600		35002		39202
	14002		19700		24800		30700		35100		39203
	14100		19800		24900		30801		35200		39204
	14200		19900		25000		30802		35300		39500
	14300		20000		25100		30901		35400		39600
	14400		20100		25200		30902		35501		40000
	14500		20200		25300		31100		35502		40200
	14601		20300		25401		31200		35600		40301
	14602		20400		25402		31300		35701		40302
	14700		20500		25501		31401		35702		40400
	14800		20600		25502		31402		35800		40500
	14900		20700		25600		31500		36000		40600
	15000		20800		25700		31601		36100		40700
	15100		20901		25800		31602		36200		40801
	15200		20902		25900		31603		36300		40802
	15301		21000		26000		31605		36500		40900
	15302		21100		26100		31701		36601		41001
	15400		21200		26200		31702		36602		41101
	15500		21300		26300		31801		36700		41102
	15600		21400		26400		31802		36800		41200
	15700		21500		26500		31901		36901		41300
	15800		21600		26601		31902		36902		41400
	15901		21700		26700		32000		37001		41501
	15902		21800		26800		32100		37002		41502
	16000		21900		26900		32200		37100		41600
	16100		22000		27000		32300		37201		41700
	16200		22200		27100		32401		37202		41801
	16300		22300		27200		32402		37203		41802
	16400		22400		27300		32600		37300		42100
	16500		22500		27400		32701		37400		42200
	16600		22700		27500		32702		37600		42300
	16700		22800		27600		33001		37701		42400

別表1-1

木材の生産機能の維持増進を図るための森林施業を推進すべき森林

林班	小班	林班	小班	林班	小班	林班	小班	林班	小班	林班	小班
5200	42500	5301	3400	5301	8200	5301	13701	5301	20000	5301	25200
	42600		3501		8300		13702		20100		25300
	42700		3502		8400		13800		20200		25400
	42800		3503		8500		13900		20300		25500
	42900		3600		8600		14000		20400		25600
	43000		3700		8700		14100		20501		25700
	43100		3800		8800		14200		20502		25800
	43200		3901		9000		14300		20600		25900
	43300		3902		9100		14700		20700		26000
	43400		4000		9200		14800		20800		26100
5301	100		4100		9300		14900		20900		26200
	200		4200		9401		15000		21000		26300
	301		4300		9402		15100		21100		26401
	302		4400		9500		15200		21200		26402
	400		4500		9600		15300		21300		26403
	500		4601		9700		15400		21400		26500
	600		4602		9800		15500		21500		26600
	700		4701		9900		15600		21600		26700
	800		4702		10000		15800		21700		26800
	900		4801		10100		16100		21800		26900
	1001		4802		10200		16200		21900		27000
	1002		4900		10300		16600		22000		27100
	1101		5000		10400		16701		22100		27200
	1102		5100		10500		16702		22200		27300
	1200		5200		10600		16901		22300		27400
	1300		5300		10700		17200		22400		27501
	1400		5400		10800		17700		22500		27502
	1500		5500		10900		17800		22600		27600
	1600		5600		11000		17900		22700		27700
	1701		5700		11100		18000		22800		27800
	1702		5800		11200		18100		22900		27900
	1801		5900		11300		18300		23001		28001
	1802		6000		11400		18401		23002		28002
	1803		6100		11501		18402		23003		28100
	1901		6200		11502		18500		23100		28200
	1902		6300		11600		18601		23200		28300
	2000		6400		11800		18602		23300		28400
	2100		6500		11900		18701		23400		28500
	2200		6600		12000		18702		23500		28600
	2300		6700		12100		18703		23601		28701
	2401		6800		12200		18704		23602		28702
	2402		6900		12300		18705		23700	5302	401
	2501		7000		12400		18706		23800		402
	2502		7100		12500		18800		23900		403
	2600		7200		12600		18900		24000		404
	2701		7300		12700		19000		24100		500
	2702		7400		12800		19100		24200		600
	2703		7501		12900		19200		24300		900
	2704		7502		13000		19300		24400		1100
	2800		7600		13100		19400		24500		1200
	2901		7700		13201		19500		24600		1300
	2902		7800		13202		19600		24700		1400
	3000		7900		13300		19700		24800		1500
	3100		8000		13500		19800		24900		1700
	3300		8100		13600		19900		25000		1800

別表1-1

木材の生産機能の維持増進を図るための森林施業を推進すべき森林

林班	小班	林班	小班	林班	小班	林班	小班	林班	小班	林班	小班
5302	1900	5400	702	5400	5001	5400	9001	5400	13100	5400	17402
	2000		800		5002		9002		13200		17500
	2100		900		5003		9101		13300		17600
	2200		1000		5100		9102		13500		17700
	2300		1101		5200		9201		13600		17800
	2400		1102		5300		9202		13700		17900
	2500		1200		5400		9203		13800		18000
	2600		1301		5500		9301		13900		18101
5303	100		1302		5601		9302		14000		18102
	200		1400		5602		9303		14100		18200
	300		1500		5700		9304		14200		18300
	401		1601		5800		9305		14300		18600
	402		1602		5901		9306		14400		18700
	500		1603		5902		9307		14500		18800
	600		1800		5903		9308		14601		18900
	700		1901		5904		9309		14602		19000
	800		1902		5905		9310		14603		19100
	900		2001		5906		9801		14701		19200
	1001		2002		6000		9802		14702		19300
	1002		2003		6100		9803		14703		19400
	1003		2100		6200		9804		14800		19600
	1004		2200		6300		9901		14901		19700
	1100		2301		6400		9902		14902		19800
	1200		2302		6500		9903		15000		19900
	1301		2400		6600		10000		15100		20001
	1302		2500		6700		10100		15501		20002
	1303		2600		6800		10201		15502		20003
	1304		2700		6900		10202		15503		20100
	1305		2800		7000		10203		15600		20200
	1306		2901		7201		10204		15701		20301
	1307		2902		7202		10300		15702		20302
	1400		3000		7300		10400		15801		20303
	1500		3100		7401		10500		15802		20400
	1600		3201		7402		10601		15900		20500
	1701		3202		7501		10602		16000		20601
	1702		3203		7502		10701		16100		20602
	1703		3300		7600		10702		16200		20700
	1800		3400		7701		10901		16300		20801
	1900		3500		7702		10902		16401		20802
	2000		3600		7703		10903		16402		20900
	2100		3700		7801		11000		16403		21000
	2200		3801		7802		11100		16500		21100
	2301		3802		7803		11200		16601		21201
	2302		3900		7804		11401		16602		21202
	2400		4000		8001		11402		16603		21203
	2500		4100		8002		11501		16701		21300
	2601		4200		8100		11502		16702		21401
	2602		4300		8200		11503		16800		21402
5400	100		4400		8300		11504		16900		21500
	200		4500		8400		11600		17000		21601
	300		4600		8500		11700		17100		21602
	400		4701		8600		11800		17201		21700
	500		4702		8700		11900		17202		21800
	600		4800		8800		12200		17300		21900
	701		4900		8900		12300		17401		22001

別表1-1

木材の生産機能の維持増進を図るための森林施業を推進すべき森林

林班	小班	林班	小班	林班	小班	林班	小班	林班	小班	林班	小班
5400	22002	5500	902	5500	7300	5500	11301	5500	16401	5600	1700
	22100		1001		7400		11302		16402		1801
	22200		1002		7500		11401		16500		1802
	22300		1700		7601		11402		16600		1900
	22400		1800		7602		11500		16700		2000
	22500		1900		7603		11601		16800		2100
	22600		2000		7604		11602		16900		2200
	22700		2100		7605		11700		17001		2300
	22800		2200		7606		11800		17002		2400
	22900		2300		7607		11900		17101		2500
	23000		2400		7608		12000		17102		2600
	23100		2500		7609		12100		17105		2700
	23200		2600		7610		12200		17200		2800
	23300		2800		7700		12300		17300		2900
	23400		2900		7800		12401		17400		3000
	23500		3001		7900		12402		17501		3100
	23600		3002		8000		12600		17502		3200
	23700		3100		8100		12700		17600		3300
	23800		3200		8200		12800		17700		3400
	23900		3400		8300		13100		17801		3500
	24000		3501		8400		13201		17802		3600
	24101		3502		8500		13202		17900		3700
	24102		3600		8600		13203		18000		3800
	24200		3700		8700		13300		18100		3900
	24301		3800		8800		13500		18200		4000
	24302		3802		8901		13600		18300		4100
	24400		3900		8902		13700		18400		4200
	24500		4000		8903		13800		18500		4300
	24600		4100		8904		13900		18600		4401
	24700		4200		8905		14000		18700		4402
	24800		4300		9000		14100	5600	101		4500
	24900		4400		9101		14200		102		4600
	25000		4500		9102		14300		201		4700
	25100		4600		9200		14400		202		4800
	25201		4700		9300		14500		300		4900
	25202		4900		9400		14600		400		5000
	25300		5000		9500		14700		500		5101
	25400		5100		9600		14800		601		5200
	25500		5200		9700		14900		602		5300
	25600		5300		9800		15000		603		5400
	25700		5500		9900		15100		604		5500
	25801		5600		10000		15200		605		5600
	26100		5700		10100		15300		700		5700
	26401		5800		10200		15400		800		5800
	26402		5900		10300		15500		802		5900
	26500		6000		10400		15600		900		6000
5500	400		6100		10500		15701		1000		6100
	500		6300		10600		15702		1200		6200
	600		6400		10700		15800		1302		6300
	700		6500		10800		15900		1401		6400
	801		6600		10901		16000		1402		6500
	802		6700		10902		16200		1403		6600
	803		6800		11000		16301		1404		6800
	804		7000		11100		16302		1500		6900
	901		7200		11200		16303		1600		7000

別表1-1

木材の生産機能の維持増進を図るための森林施業を推進すべき森林

林班	小班	林班	小班	林班	小班	林班	小班	林班	小班	林班	小班
5600	7100	5600	12400	5600	17300	5700	2200	5700	6705	5700	11700
	7200		12500		17400		2300		6706		11800
	7300		12600		17500		2400		6707		11900
	7401		12700		17600		2500		6708		12100
	7402		12801		17602		2600		6800		12200
	7500		12802		17700		2700		6900		12301
	7601		12900		17801		2800		7000		12302
	7602		13001		17802		2900		7100		12601
	7603		13002		17900		3000		7200		12602
	7700		13100		18000		3400		7300		13000
	7800		13200		18100		3501		7400		13100
	7900		13300		18200		3502		7501		13200
	8000		13400		18300		3503		7502		13300
	8100		13500		18400		3600		7600		13400
	8200		13600		18500		3700		7700		13500
	8300		13700		18502		3800		7800		13600
	8400		13800		18600		3900		7900		13700
	8500		13900		18900		4000		8000		13800
	8600		14000		19000		4100		8100		13900
	8700		14100		19100		4200		8200		14001
	8801		14200		19201		4300		8300		14002
	8802		14300		19202		4400		8601		14003
	8900		14400	5700	100		4501		8602		14004
	9400		14500		200		4502		8700		14100
	9500		14600		301		4600		8801		14200
	9700		14700		302		4700		8802		14301
	9800		14800		400		5201		8900		14302
	9901		14901		500		5301		9000		14400
	9902		14902		601		5302		9100		14500
	10000		15000		602		5600		9200		14600
	10100		15100		700		5700		9300		14700
	10201		15200		800		5900		9400		14800
	10202		15300		900		6100		10001		14900
	10300		15400		1001		6200		10100		15001
	10400		15402		1002		6300		10200		15002
	10500		15500		1003		6400		10400		15003
	10600		15502		1004		6500		10500		15100
	10700		15503		1005		6601		10601		15200
	10800		15700		1006		6602		10602		15300
	10900		15800		1007		6603		10603		15400
	11000		15901		1008		6604		10700		15500
	11100		15902		1009		6605		10800		15600
	11201		16100		1010		6606		10902		15700
	11202		16200		1100		6607		10903		15800
	11301		16300		1200		6608		11001		15900
	11400		16400		1301		6609		11002		16000
	11500		16500		1302		6610		11101		16100
	11600		16601		1400		6611		11102		16200
	11701		16602		1500		6612		11103		16300
	11702		16700		1600		6613		11104		16400
	11800		16800		1700		6614		11200		16500
	11900		16900		1800		6701		11300		16700
	12000		17000		1900		6702		11400		16800
	12200		17100		2000		6703		11500		16900
	12300		17200		2100		6704		11600		17000

別表1-1

木材の生産機能の維持増進を図るための森林施業を推進すべき森林

林班	小班	林班	小班	林班	小班	林班	小班	林班	小班	林班	小班
5700	17100	5700	21600	5700	27100	5802	604	5802	5800	5802	11400
	17200		21701		27201		700		5900		11502
	17300		21702		27202		800		6000		11503
	17400		21703		27300		900		6100		11600
	17500		21800		27400		1000		6200		11700
	17600		21901		27500		1100		6300		11901
	17700		21902		27700		1200		6400		12100
	17801		21903		27800		1300		6500		12200
	17802		22200		27900		1400		6600		12300
	17803		22500		28000		1500		6700		12501
	17901		22600		28100		1600		6800		12502
	17902		22700		28201		1700		6900		12601
	18001		22800		28202		1800		7000		12602
	18002		22900		28203		1900		7500		12700
	18100		23000		28204		2000		7600		12800
	18200		23101		28205		2100		7700		12901
	18300		23102		28206		2200		7800		12902
	18400		23201		28300		2300		7900		13001
	18500		23203		28401		2400		8000		13002
	18600		23300		28402		2500		8100		13003
	18700		23400		28403		2600		8201		13100
	18800		23500		28404		2701		8202		13200
	18900		23600		28405		2702		8300		13300
	19000		23700		28406		2900		8500		13400
	19101		23800		28500		3001		8600		13501
	19102		23900		28600		3002		8701		13502
	19200		24000		28701		3100		8702		13503
	19300		24100		28702		3200		8800		13700
	19400		24200		28703		3300		8900		13800
	19500		24300		28704		3400		9000		13900
	19600		24400		28800		3500		9100		14000
	19700		24500		28900		3600		9200		14100
	19800		24600		29000		3700		9300		14200
	19900		24700		29100		3800		9400		14300
	20001		24800		29200		3900		9500		14400
	20002		24900		29300		4000		9600		14501
	20101		25000		29400		4100		9700		14502
	20102		25100		29500		4200		9800		14600
	20200		25200		29600		4300		9901		14700
	20300		25300		29700		4400		9902		14800
	20400		25401		29801		4500		10000		14900
	20500		25402		29802		4600		10100		15001
	20600		25600		29803		4700		10301		15002
	20700		25700		29900		4801		10302	5900	101
	20800		25800		30000		4802		10303		102
	20900		25900	5802	100		4901		10400		103
	21001		26000		200		4902		10500		201
	21002		26100		301		5000		10600		202
	21003		26200		302		5100		10700		203
	21004		26300		303		5200		10800		301
	21100		26400		400		5300		10900		302
	21200		26500		500		5400		11000		303
	21300		26600		601		5500		11100		304
	21400		26900		602		5600		11200		401
	21500		27000		603		5700		11300		402

別表1-1

木材の生産機能の維持増進を図るための森林施業を推進すべき森林

林班	小班	林班	小班	林班	小班	林班	小班	林班	小班	林班	小班
5900	403	5900	5200	5900	11100	5900	16201	6000	3700	6000	7502
	404		5300		11201		16202		3800		7600
	405		5400		11202		16300		3900		7700
	500		5500		11300		16400		4000		7800
	600		5600		11400		16500		4102		7900
	701		5700		11500	6000	100		4200		8000
	702		5800		11601		201		4300		8100
	800		5900		11602		202		4401		8200
	900		6000		11700		300		4402		8300
	1000		6100		11800		400		4501		8400
	1100		6200		11900		500		4502		8500
	1200		6300		12000		600		4503		8600
	1300		6400		12100		700		4504		8700
	1401		6500		12200		800		4601	6100	100
	1402		6600		12300		900		4602		200
	1403		6700		12400		1001		4603		300
	1501		6800		12500		1002		4700		400
	1502		6900		12600		1003		4801		500
	1600		7000		12700		1004		4802		600
	1700		7100		12800		1005		4901		700
	1800		7200		12900		1006		4902		801
	1900		7300		13000		1007		4903		802
	2001		7400		13100		1008		5000		901
	2002		7500		13200		1100		5100		902
	2100		7600		13300		1200		5200		1000
	2200		7700		13400		1300		5300		1100
	2300		7800		13801		1400		5400		1200
	2400		7900		13802		1500		5501		1300
	2500		8000		13803		1601		5502		1401
	2600		8100		13804		1602		5600		1402
	2700		8200		13900		1603		5700		1500
	2800		8300		14000		1701		5801		1600
	2900		8400		14100		1702		5802		1700
	3000		8500		14200		1703		5900		1800
	3100		8700		14300		1800		6000		2100
	3200		8800		14400		1901		6100		2200
	3300		8901		14500		1902		6200		2300
	3400		8902		14600		2000		6300		2400
	3600		9000		14700		2100		6400		2500
	3602		9101		14800		2200		6500		2600
	3700		9102		14900		2300		6600		2700
	3800		9200		15000		2400		6700		2800
	3900		9400		15100		2500		6800		2900
	4100		9800		15200		2600		6901		3001
	4200		9900		15300		2700		6902		3100
	4300		10000		15400		2800		6903		3200
	4400		10100		15500		2900		6904		3300
	4500		10200		15600		3000		6905		3400
	4600		10300		15700		3101		6906		3700
	4700		10400		15801		3102		7000		3800
	4800		10500		15802		3200		7100		3901
	4900		10800		15803		3300		7200		3902
	5000		10901		15900		3400		7301		4000
	5101		10902		16000		3500		7302		4100
	5102		11000		16100		3600		7501		4200

別表1-1

木材の生産機能の維持増進を図るための森林施業を推進すべき森林

林班	小班	林班	小班	林班	小班	林班	小班	林班	小班	林班	小班
6100	4300	6100	9200	6100	14500	6100	19100	6100	23002	6200	1000
	4400		9300		14600		19200		23100		1100
	4500		9400		14700		19300		23200		1200
	4600		9500		14800		19400		23300		1300
	4700		9600		14900		19500		23400		1400
	4800		9800		15000		19600		23500		1500
	4900		9900		15100		19700		23600		1600
	5000		10000		15200		19800		23700		1700
	5100		10100		15300		19900		23800		1801
	5200		10200		15400		20000		23900		1802
	5300		10300		15501		20100		24000		1900
	5400		10400		15502		20200		24100		2000
	5500		10500		15600		20300		24200		2100
	5600		10600		15700		20400		24300		2200
	5700		10700		15800		20500		24401		2300
	5800		10800		15900		20600		24402		2401
	5900		10900		16000		20700		24403		2402
	6000		11000		16100		20800		24404		2500
	6100		11100		16200		20900		24405		2600
	6200		11200		16300		21001		24406		2602
	6300		11300		16400		21002		24407		2700
	6400		11400		16501		21003		24408		2800
	6500		11500		16502		21004		24409		2900
	6600		11600		16600		21005		24410		3000
	6700		11700		16602		21100		24411		3100
	6800		11800		16700		21200		24412		3200
	6900		11900		16800		21300		24500		3300
	7000		12000		16901		21400		24600		3400
	7101		12100		16902		21500		24701		3500
	7102		12201		16903		21600		24702		3600
	7200		12202		17001		21700		24800		3700
	7300		12203		17002		21801		24900		3800
	7400		12300		17100		21802		25000		3900
	7500		12401		17102		21900		25100		4000
	7600		12402		17201		22001		25200		4100
	7700		12500		17202		22002		25300		4200
	7800		12600		17203		22003		25400		4300
	7901		12700		17300		22004		25500		4400
	7902		12800		17400		22005		25600		4500
	8000		12900		17500		22006		25700		4600
	8101		13000		17600		22100		25800		4700
	8102		13100		17700		22200		25900		4800
	8200		13200		17800		22300	6200	100		4901
	8300		13300		17900		22302		201		4902
	8400		13400		18000		22400		202		4903
	8500		13500		18100		22501		300		5001
	8601		13600		18200		22502		400		5002
	8602		13700		18300		22503		501		5003
	8603		13800		18400		22504		502		5004
	8700		13900		18500		22505		503		5100
	8800		14000		18600		22600		601		5200
	8900		14100		18700		22700		602		5300
	9001		14200		18800		22800		700		5400
	9002		14300		18900		22900		800		5500
	9100		14400		19000		23001		900		5600

別表1-1

木材の生産機能の維持増進を図るための森林施業を推進すべき森林

林班	小班	林班	小班	林班	小班	林班	小班	林班	小班	林班	小班
6200	5700	6200	11200	6200	16402	6301	1100	6301	6300	6301	12300
	5900		11300		16403		1200		6400		12400
	6000		11400		16500		1301		6500		12500
	6100		11600		16600		1302		6600		12600
	6200		11700		16700		1400		6700		12700
	6301		11800		16800		1500		6800		12800
	6302		11900		16900		1600		6900		12900
	6401		12000		17000		1700		7000		13000
	6402		12100		17101		1800		7100		13100
	6403		12200		17102		1900		7200		13200
	6500		12300		17103		2000		7300		13301
	6600		12400		17200		2101		7400		13302
	6701		12500		17300		2102		7500		13400
	6702		12600		17400		2103		7600		13500
	6800		12700		17500		2200		7700		13600
	6900		12800		17600		2300		7800		13700
	7000		12900		17700		2400		7900		13702
	7100		13000		17800		2500		8000	6302	100
	7200		13100		17900		2600		8100		200
	7300		13200		18000		2700		8200	6400	100
	7400		13300		18100		2800		8400		200
	7500		13400		18200		2900		8500		301
	7600		13500		18300		3000		8600		302
	7700		13600		18400		3100		8700		400
	7800		13700		18500		3200		8800		500
	7900		13800		18600		3300		8900		600
	8100		13900		18700		3400		9000		700
	8200		14000		18800		3500		9100		801
	8300		14100		18900		3600		9200		802
	8400		14200		19000		3700		9300		900
	8500		14300		19101		3800		9400		1000
	8600		14400		19102		3900		9500		1100
	8700		14500		19103		4000		9600		1201
	8800		14600		19200		4100		9700		1202
	8900		14700		19301		4200		9800		1203
	9000		14800		19302		4300		9900		1204
	9100		14900		19400		4400		10000		1205
	9200		15000		19500		4500		10100		1206
	9300		15100		19600		4600		10200		1300
	9400		15200		19700		4700		10300		1401
	9500		15300		19800		4800		10400		1402
	9600		15400		19900		4900		10500		1403
	9700		15500		20000		5000		10600		1500
	9800		15601		20100		5100		10700		1600
	9900		15602		20200		5200		10800		1700
	10000		15700		20300		5300		10900		1800
	10300		15800	6301	100		5400		11000		1900
	10400		15900		200		5500		11100		2000
	10500		16001		300		5600		11200		2101
	10600		16002		600		5700		11300		2102
	10700		16003		700		5800		11400		2200
	10800		16100		801		5900		11500		2300
	10900		16200		802		6000		11600		2400
	11000		16300		900		6100		11700		2500
	11100		16401		1000		6200		12200		2600

別表1-1

木材の生産機能の維持増進を図るための森林施業を推進すべき森林

林班	小班	林班	小班	林班	小班	林班	小班	林班	小班	林班	小班
6400	2700	6400	7700	6400	12503	6400	18502	6400	23301	6500	3800
	2800		7800		12600		18600		23302		3900
	2901		7900		12700		18700	6500	100		4000
	2902		8000		13200		18800		201		4100
	3000		8100		13300		18901		202		4600
	3100		8400		13400		18902		203		4800
	3200		8701		13600		19000		300		5000
	3300		8702		13700		19100		401		5600
	3400		8800		13800		19201		402		5700
	3500		8900		13900		19202		403		5900
	3600		9000		14000		19300		500		6000
	3700		9100		14101		19400		600		6100
	3800		9201		14102		19500		701		6300
	3900		9202		14200		19600		702		6400
	4000		9203		14300		19700		800		7500
	4100		9300		14400		19800		900		7600
	4200		9400		14500		19900		1001		7800
	4301		9500		14600		20000		1002		8100
	4302		9600		14700		20100		1003		8200
	4401		9700		14801		20200		1004		8301
	4402		9800		14802		20300		1006		8302
	4500		9900		15000		20400		1007		8303
	4600		10001		15100		20500		1009		8401
	4701		10002		15200		20600		1010		8402
	4702		10003		15300		20700		1101		8403
	4800		10004		15400		20800		1102		8500
	4900		10005		15500		20900		1200		8600
	5000		10100		15600		21000		1301		8801
	5100		10200		15700		21100		1302		8900
	5300		10300		15800		21201		1303		9000
	5400		10400		15900		21202		1304		9100
	5500		10500		16000		21301		1401		9200
	5600		10600		16100		21302		1402		9300
	5900		10700		16200		21400		1403		9400
	6000		10800		16300		21500		1404		9500
	6100		10900		16400		21600		1500		9600
	6200		11000		16500		21700		1601		9700
	6300		11100		16600		21800		1602		9801
	6401		11200		16700		21900		1700		9802
	6402		11300		16800		22000		1800		9803
	6500		11400		16900		22100		1900	6600	100
	6600		11500		17000		22200		2100		200
	6700		11600		17100		22300		2200		300
	6800		11700		17200		22400		2300		401
	6900		11801		17300		22500		2400		402
	7000		11802		17400		22600		2800		500
	7100		11803		17500		22700		2900		600
	7200		11900		17600		22800		3000		701
	7301		12000		17900		22900		3100		702
	7302		12100		18000		23000		3200		800
	7400		12200		18100		23100		3300		900
	7500		12300		18200		23201		3400		1000
	7600		12400		18300		23202		3500		1100
	7602		12501		18400		23203		3600		1301
	7603		12502		18501		23204		3700		1302

別表1-1

木材の生産機能の維持増進を図るための森林施業を推進すべき森林

林班	小班	林班	小班	林班	小班	林班	小班	林班	小班	林班	小班
6600	1401	6600	7300	6700	4802	6700	9901	6801	2200	6801	7602
	1402		7400		4803		9902		2300		7700
	1500		7501		4900		10000		2401		7800
	1600		7502		5000		10100		2402		7900
	1700		7503		5101		10200		2500		8000
	1800		7600		5102		10301		2600		8100
	1900	6700	100		5103		10302		2700		8200
	2000		200		5200		10400		2800		8300
	2101		300		5300		10500		2900		8400
	2102		400		5400		10600		3000		8501
	2200		500		5500		10700		3100		8502
	2300		600		5600		10800		3200		8503
	2500		700		5700		10900		3300		8600
	2601		800		5800		11000		3400		8700
	2602		900		5900		11100		3500		8801
	2900		1000		6000		11200		3600		8802
	3000		1100		6100		11300		3700		8900
	3100		1200		6200		11400		3800		9000
	3200		1300		6300		11501		3900		9100
	3300		1400		6400		11502		4000		9200
	3400		1500		6500		11600		4100		9300
	3500		1601		6600		11700		4200		9400
	3600		1602		6700		11800		4300		9500
	3700		1700		6800		11901		4400		9600
	3800		1800		6900		11902		4500		9700
	3900		1900		7000		12000		4600		9800
	4000		2000		7100		12100		4700		9900
	4100		2100		7200		12201		4800		10000
	4200		2200		7300		12202		4900		10100
	4300		2300		7400		12203		5000		10200
	4400		2400		7500		12301		5100		10300
	4500		2500		7600		12302		5200		10400
	4600		2600		7700		12400		5300		10500
	4700		2700		7800		12500		5500		10800
	4800		2800		7900	6801	100		5600		10900
	5100		2900		8000		201		5700		11000
	5201		3000		8101		202		5800		11100
	5202		3100		8102		300		5900		11200
	5300		3200		8200		400		6000		11300
	5501		3300		8300		500		6100		11400
	5502		3400		8400		800		6200	6802	100
	5503		3500		8501		900		6300		200
	5505		3600		8502		1000		6400		300
	5700		3700		8600		1101		6500		500
	5800		3801		8800		1102		6600		601
	5900		3802		8900		1200		6700		602
	6000		4100		9000		1300		6800		603
	6100		4200		9100		1400		6900		604
	6200		4300		9202		1500		7000		605
	6300		4400		9300		1600		7100		606
	6400		4500		9400		1700		7200		607
	6500		4601		9501		1800		7300		608
	6600		4602		9502		1900		7400		700
	7000		4700		9700		2000		7500		800
	7100		4801		9800		2100		7601		900

別表1-1

木材の生産機能の維持増進を図るための森林施業を推進すべき森林

林班	小班	林班	小班	林班	小班	林班	小班	林班	小班	林班	小班
6802	1100	6802	6700	6900	3300	6900	9200	7000	1200	7000	6100
	1200		6800		3400		9300		1300		6200
	1300		6900		3500		9400		1400		6300
	1400		7000		3600		9500		1500		6400
	1600		7100		3700		9700		1600		6500
	1700		7200		3800		9801		1700		6601
	1800		7300		3900		9802		1800		6602
	1900		7400		4000		9900		1900		6700
	2000		7500		4100		10000		2000		6800
	2200		7600		4200		10100		2100		6900
	2300		7700		4300		10200		2201		7000
	2400		7800		4400		10300		2202		7100
	2500		7900		4500		10400		2300		7200
	2601		8000		4600		10501		2400		7300
	2602		8100		4700		10502		2501		7401
	2800		8200		4800		10503		2502		7402
	2900		8300		4900		10600		2601		7500
	3000		8400		5000		10700		2602		7600
	3100		8501		5100		10800		2700		7700
	3200		8502		5200		10900		2800		7801
	3300	6900	100		5300		11000		2901		7802
	3400		200		5400		11100		2902		7901
	3500		300		5600		11200		3000		7902
	3600		401		5700		11301		3100		8000
	3700		402		5800		11302		3200		8100
	3800		500		5900		11400		3301		8200
	3900		801		6000		11501		3302		8300
	4000		802		6100		11502		3303		8400
	4100		803		6200		11700		3400		8500
	4200		901		6300		11800		3500		8600
	4300		902		6400		11900		3600		8700
	4400		903		6500		12000		3700		8800
	4500		1000		6900		12100		3800		8900
	4600		1100		7000		12200		3900		9001
	4700		1200		7100		12300		4001		9002
	4800		1300		7200		12400		4002		9100
	4900		1400		7300		12501		4100		9300
	5000		1500		7400		12502		4200		9400
	5100		1601		7500		12600		4300		9500
	5200		1602		7600		12700		4400		9600
	5300		1700		7700		12800		4500		9700
	5400		1800		7800		12900		4600		9800
	5500		2100		7900		13000		4700		9900
	5600		2200		8000	7000	100		4800		10000
	5700		2301		8100		200		4900		10101
	5800		2302		8200		300		5000		10102
	5900		2400		8300		400		5100		10200
	6000		2500		8400		500		5200		10300
	6100		2600		8500		600		5300		10400
	6200		2700		8600		701		5500		10500
	6300		2800		8700		702		5600		10600
	6401		2900		8800		800		5700		10700
	6402		3000		8900		900		5800		10800
	6500		3100		9000		1000		5900		10900
	6600		3200		9100		1100		6000		11000

別表1-1

木材の生産機能の維持増進を図るための森林施業を推進すべき森林

林班	小班	林班	小班	林班	小班	林班	小班	林班	小班	林班	小班
7000	11100	7000	16400	7000	21700	7101	700	7102	2700	7103	3002
	11201		16500		21800		800		2800		3101
	11202		16600		21900		900		2901		3102
	11300		16700		22100		1000		2902		3200
	11500		16800		22200		1100		3000		3301
	11600		16900		22300		1200		3101		3302
	11700		17000		22400		1300		3102		3400
	11800		17100		22500		1400		3200		3500
	11900		17200		22600		1500		3300		3600
	12000		17300		22700		1600		3400		3700
	12100		17400		22800		1700		3500		3800
	12200		17500		22900		1801		3600		3900
	12301		17600		23100		1802		3700		4000
	12302		17700		23200		1901		3800		4100
	12303		17800		23300		1902		3900		4200
	12400		17900		23400		2000		4000		4300
	12500		18000		23500		2100		4100		4400
	12600		18100		23600		2200		4200		4500
	12700		18200		23700		2301		4300		4601
	12800		18300		23800		2302		4400		4602
	12900		18400		23900		2400		4500		4701
	13000		18500		24000		2500	7103	100		4702
	13100		18600		24100		2600		200		4803
	13200		18700		24200		2700		300		4804
	13300		18800		24300		2800		400		4901
	13400		18900		24400		2900		500		4902
	13500		19000		24500	7102	100		600		5000
	13600		19100		24600		200		701		5100
	13700		19200		24700		300		703		5200
	13800		19301		24800		400		704		5301
	13900		19302		24900		500		800		5302
	14000		19400		25000		601		900		5401
	14100		19500		25100		602		1000		5402
	14200		19600		25200		700		1100		5500
	14300		19700		25300		800		1200		5601
	14400		19800		25400		900		1300		5602
	14500		19900		25501		1000		1400		5700
	14600		20000		25502		1100		1500		5800
	14700		20100		25503		1200		1601		5900
	14800		20200		25600		1300		1602		6000
	14900		20300		25700		1400		1700		6101
	15000		20400		25800		1500		1800		6200
	15100		20500		25900		1600		1900		6300
	15200		20600		26000		1700		2101		6400
	15300		20700		26100		1800		2102		6500
	15400		20800		26200		1900		2200		6701
	15500		20901	7101	100		2001		2300		6702
	15600		20902		200		2002		2400		6800
	15700		21000		300		2101		2501		6900
	15800		21100		400		2102		2502		7000
	15900		21201		500		2200		2600		7100
	16000		21300		601		2300		2700		7200
	16100		21400		602		2400		2800		7300
	16200		21500		603		2500		2900		7400
	16300		21600		604		2600		3001		7600

別表1-1

木材の生産機能の維持増進を図るための森林施業を推進すべき森林

林班	小班	林班	小班	林班	小班	林班	小班	林班	小班	林班	小班
7103	7700	7103	12800	7103	17200	7200	1102	7200	6006	7200	10400
	7800		12900		17300		1300		6007		10500
	7900		13000		17400		1400		6008		10600
	8000		13100		17500		1500		6009		10700
	8100		13200		17600		1600		6010		10800
	8200		13401		17701		1700		6011		10900
	8300		13402		17702		1800		6012		11000
	8400		13500		17800		1900		6100		11100
	8500		13600		17900		2000		6200		11200
	8600		13700		18000		2100		6301		11300
	8700		13801		18100		2200		6302		11400
	8800		13802		18200		2300		6500		11500
	8900		13900		18300		2400		6600		11600
	9000		14000		18400		2501		6700		11700
	9100		14100		18500		2502		6800		11800
	9200		14200		18600		2600		6900		11900
	9300		14300		18700		2700		7000		12000
	9400		14400		18800		2800		7100		12100
	9500		14500		18900		2900		7200		12200
	9600		14600		19001		3000		7300		12300
	9700		14700		19002		3100		7401		12400
	9800		14800		19100		3200		7402		12500
	9900		14900		19200		3300		7500		12600
	10000		15001		19300		3400		7600		12701
	10100		15002		19400		3500		7700		12702
	10200		15100		19500		3600		7800		12800
	10301		15200		19600		3700		7900		12802
	10302		15301		19700		3800		8000		12900
	10303		15302		19800		3900		8100		13000
	10304		15400		19900		4001		8200		13100
	10400		15501		20000		4002		8300		13200
	10500		15502		20101		4100		8400		13300
	10600		15503		20102		4200		8500		13400
	10700		15504		20200		4300		8600		13500
	10800		15601		20300		4400		8700		13600
	10900		15602		20400		4500		8800		13800
	11000		15603		20500		4600		8900		13900
	11100		15604		20600		4700		9000		14000
	11301		15700		20700		4800		9100		14100
	11302		15800		20800		4900		9200		14200
	11400		15900		20900		5000		9300		14300
	11500		16100		21000		5100		9401		14400
	11601		16200		21100		5200		9402		14500
	11602		16300		21200		5300		9403		14600
	11700		16401		21300		5400		9404		14700
	11800		16402		21400		5500		9405		14800
	11900		16403		21500		5600		9500		14900
	12000		16500	7200	200		5700		9600		15000
	12100		16601		300		5800		9700		15100
	12200		16602		400		5900		9800		15200
	12300		16700		500		6001		9900		15300
	12400		16800		600		6002		10000		15401
	12500		16900		900		6003		10100		15402
	12600		17000		1000		6004		10200		15501
	12700		17100		1101		6005		10300		15502

別表1-1

木材の生産機能の維持増進を図るための森林施業を推進すべき森林

林班	小班	林班	小班	林班	小班	林班	小班	林班	小班	林班	小班
7200	15600	7300	800	7300	5500	7300	9702	7300	14600	7300	19500
	15701		901		5601		9800		14700		19600
	15702		902		5602		9901		14800		19700
	15800		903		5701		9902		14900		19800
	15901		1001		5702		10001		15000		19900
	15902		1002		5800		10002		15100		20000
	15903		1100		5900		10003		15200		20100
	15904		1200		6000		10101		15300		20200
	15905		1300		6100		10200		15400		20300
	16000		1400		6300		10300		15500		20400
	16100		1500		6400		10401		15600		20500
	16200		1600		6500		10402		15700		20600
	16301		1700		6601		10500		15800		20700
	16302		1800		6602		10600		15900		20800
	16400		1901		6603		10700		16000		20900
	16500		1902		6604		10800		16100		21001
	16600		2000		6700		10901		16200		21002
	16700		2100		6800		10902		16300		21100
	16800		2200		6900		11000		16401		21200
	16900		2301		7000		11101		16402		21300
	17000		2302		7100		11102		16500		21600
	17100		2400		7200		11201		16600		21700
	17200		2501		7300		11202		16700		21800
	17300		2502		7401		11300		16801		21900
	17400		2600		7402		11400		16802		22000
	17500		2700		7500		11500		16803		22100
	17600		2800		7600		11600		16900		22200
	17700		2901		7700		11700		17000		22300
	17800		2902		7801		11800		17100		22400
	17900		3000		7802		11900		17200		22500
	18000		3100		7900		12000		17300		22600
	18101		3200		8000		12100		17400		22700
	18102		3300		8100		12200		17500		22800
	18200		3400		8200		12300		17600		22900
	18300		3501		8300		12400		17700		23000
	18400		3502		8400		12500		17800		23100
	18500		3600		8500		12601		17900		23200
	18600		3700		8600		12602		18000		23300
	18700		3800		8700		12700		18100		23400
	18800		3900		8800		12800		18200		23600
	18900		4000		8900		12900		18300		23700
	19000		4100		9001		13000		18400		23800
	19100		4200		9002		13100		18500		23900
	19200		4300		9100		13200		18600		24000
	19300		4400		9201		13300		18700		24100
	19400		4500		9202		13400		18800		24200
	19500		4600		9203		13500		18900		24300
	19600		4700		9204		13600		19001		24400
7300	100		4800		9205		13700		19002		24500
	200		4900		9206		13800		19101		24600
	300		5000		9300		13900		19102		24700
	400		5100		9400		14001		19103		24800
	500		5200		9500		14002		19200		24900
	600		5300		9600		14100		19300		25000
	700		5400		9701		14200		19400		25100

別表1-1

木材の生産機能の維持増進を図るための森林施業を推進すべき森林

林班	小班	林班	小班	林班	小班	林班	小班	林班	小班	林班	小班
7300	25200	7402	202	7403	27900	7500	1400	7500	6102	7600	300
	25300		203		28000		1500		6201		400
	25400		204		28100		1600		6202		500
	25500		301		28200		1700		6300		600
	25600		302		28301		1800		6400		700
	25700		400		28302		1900		6500		800
	25800		501		28400		2000		6600		900
	25901		502		28501		2201		6700		1000
	25902		600		28600		2202		6800		1100
	26000		700		31000		2300		6900		1200
	26100		800		31100		2400		7100		1300
	26200		900		31200		2600		7200		1400
	26300		1000		31300		2701		7300		1500
	26400		1100		31400		2702		7400		1600
	26500		1200		31500		2800		7501		1700
	26600		1300		31600		2900		7502		1800
	26700		1400		31700		3000		7600		1900
	26800		1500		31800		3100		7700		2100
	26900		27800		31900		3200		7800		2200
	27000		28502		32000		3300		7900		2300
	27100		28503		32100		3400		8000		2401
	27200		28700		32200		3500		8300		2402
	27300		28800		32300		3601		8400		2500
	27400		28900		32400		3602		8600		2600
	27500		29000		32500		3700		8700		2700
	27600		29100		32600		3800		8800		2800
	27700		29200		32700		3900		8900		2900
7401	101		29300		32800		4000		9000		3000
	102		29400		32900		4100		9100		3100
	200		29500		33000		4200		9200		3200
	300		29600		33100		4300		9300		3300
	400		29700		33200		4400		9400		3400
	500		29800		33300		4500		9500		3500
	601		29900		33400		4600		9600		3600
	602		30000		33500		4700		9700		3700
	603		30100		33600		4800		9800		3800
	604		30200		33700		4900		9900		3900
	605		30300		33800		5000		10000		4000
	700		30400		33900		5100		10100		4100
	800		30500	7500	100		5200		10200		4200
	900		30600		200		5300		10300		4300
	1000		30700		300		5400		10400		4400
	1101		30800		400		5500		10500		4500
	1102		30900		500		5600		10600		4600
	1103	7403	100		600		5701		10700		4700
	1104		200		700		5702		10800		4800
	1201		300		800		5703		10900		4900
	1202		401		900		5704		11000		5000
	1203		402		1001		5705		11100		5100
	1204		500		1002		5706		11200		5200
	1400		600		1100		5707		11300		5300
	1500		700		1201		5800		11400		5400
	1600		900		1202		5900		11500		5500
7402	100		1000		1203		6000	7600	201		5600
	201		1100		1300		6101		202		5700

別表1-1

木材の生産機能の維持増進を図るための森林施業を推進すべき森林

林班	小班	林班	小班	林班	小班	林班	小班	林班	小班	林班	小班
7600	5800	7600	10200	7600	16000	7700	300	7700	6400	7700	11501
	5900		10300		16100		400		6501		11502
	6001		10400		16200		500		6502		11600
	6002		10501		16300		600		6600		11700
	6100		10502		16401		700		6700		11800
	6200		10600		16402		800		6800		11900
	6300		10700		16500		900		6901		12000
	6400		10800		16600		1000		6902		12100
	6500		10900		16700		1002		7100		12200
	6600		11000		16800		1100		7200		12300
	6700		11101		16900		1200		7300		12400
	6800		11102		17000		1300		7400		12500
	6900		11200		17100		1400		7500		12600
	7000		11301		17200		1500		7600		12700
	7100		11302		17300		1600		7700		12800
	7201		11303		17400		1700		7801		12900
	7202		11400		17500		1800		7802		13100
	7203		11500		17600		1900		7900		13200
	7301		11601		17700		2100		8000		13400
	7302		11602		17801		2201		8100		13500
	7400		11700		17802		2202		8200		13600
	7500		11800		17900		2203		8300		13700
	7600		11900		18000		2301		8400		13800
	7700		12300		18100		2302		8500		13900
	7800		12400		18200		2401		8600		14000
	7900		12500		18300		2501		8700		14100
	8000		12600		18400		2502		8800		14200
	8100		12700		18500		2503		8900		14300
	8200		12800		18600		2600		9000		14402
	8300		12900		18700		2700		9100		14403
	8400		13000		18800		2801		9200		14404
	8500		13100		18900		2802		9301		14500
	8601		13200		19000		2900		9302		14900
	8602		13300		19100		3000		9400		15000
	8700		13400		19200		3100		9500		15100
	8800		13500		19900		3502		9600		15200
	8901		13601		20100		3601		9700		15300
	8902		13602		20200		3902		9800		15400
	9001		13900		20300		4000		9900		15500
	9002		14802		20400		4202		10000		15600
	9100		14803		20600		4302		10100		15700
	9200		14806		20700		4400		10200		15800
	9300		14901		20800		4500		10300		15900
	9400		15000		20900		4600		10400		16000
	9500		15100		21000		4700		10500		16100
	9601		15201		21101		4800		10600		16200
	9602		15400		21102		4900		10701		16300
	9603		15501		21200		5000		10702		16400
	9700		15502		21300		5100		10800		16500
	9800		15503		21400		5201		10900		16600
	9900		15504		21500		5600		11000		16700
	10001		15600		21600		5701		11100		16800
	10002		15700		21700		5702		11200		16900
	10101		15800	7700	100		6100		11300		17000
	10102		15900		200		6200		11400	7801	101

別表1-1

木材の生産機能の維持増進を図るための森林施業を推進すべき森林

林班	小班	林班	小班	林班	小班	林班	小班	林班	小班	林班	小班
7801	102	7802	1600	7802	6500	7802	11300	7901	200	7901	5700
	103		1700		6600		11400		300		5800
	201		1800		6700		11501		400		5900
	202		1900		6800		11502		500		6000
	300		2001		6900		11503		600		6100
	401		2002		7000		11504		700		6200
	402		2100		7100		11505		800		6300
	501		2200		7201		11600		900		6400
	502		2300		7202		11700		1000		6501
	600		2400		7203		11800		1100		6502
	700		2500		7204		11900		1200		6503
	800		2600		7300		12300		1300		6600
	900		2700		7400		12400		1400		6700
	1000		2800		7500		12500		1500		6801
	1101		2900		7600		12601		1600		6802
	1102		3000		7700		12602		1700		6803
	1103		3100		7800		12700		1800		6900
	1200		3200		7900		12800		1900		7000
	1301		3300		8000		12900		2000		7101
	1302		3400		8100		13000		2100		7102
	1500		3500		8201		13100		2200		7200
	1600		3600		8202		13200		2300		7300
	1800		3700		8300		13301		2400		7400
	1901		3800		8400		13302		2500		7500
	1902		3900		8500		13400		2600		7600
	1903		4000		8601		13500		2700		7700
	2000		4101		8602		13600		2800		7800
	2101		4102		8700		13700		2900		7900
	2102		4200		8800		13800		3000		8000
	2200		4300		8900		13900		3100		8100
	2300		4400		9000		14000		3200		8200
	2400		4501		9100		14300		3300		8301
	2501		4502		9200		14400		3400		8302
	2800		4503		9300		14700		3500		8500
	2900		4600		9400		14800		3600		8600
	3000		4700		9501		14900		3700		8700
	3100		4800		9502		15000		3800		8800
7802	100		4900		9600		15100		3900		8900
	201		5000		9700		15500		4000		9000
	202		5100		9800		15600		4100		9100
	300		5200		9900		16300		4200		9200
	401		5300		10000		16500		4300		9300
	402		5400		10100		16600		4400		9400
	500		5500		10200		16700		4500		9500
	600		5600		10300		16800		4600		9600
	700		5700		10400		16900		4700		9700
	800		5800		10500		17000		4800		9800
	900		5900		10600		17100		4900		9900
	1000		6001		10700		17200		5000		10000
	1100		6002		10801		17300		5100		10100
	1200		6100		10802		17600		5200		10200
	1300		6201		10900		17700		5300		10300
	1401		6202		11000		17800		5400		10400
	1402		6300		11100		17900		5500		10500
	1500		6400		11200		18000		5600		10600

別表1-1

木材の生産機能の維持増進を図るための森林施業を推進すべき森林

林班	小班	林班	小班	林班	小班	林班	小班	林班	小班	林班	小班
7901	10700	7901	15802	7901	20800	7901	25801	7901	31100	8000	2100
	10800		15900		20900		25802		31200		2200
	10900		16000		21000		25900		31300		2300
	11000		16100		21100		26000		31400		2401
	11100		16200		21200		26100		31500		2402
	11200		16300		21301		26200		31600		2403
	11300		16400		21302		26300		31700		2501
	11400		16500		21400		26400		31800		2502
	11500		16601		21500		26500		31900		2600
	11600		16602		21600		26600		32000		2700
	11700		16700		21700		26700		32100		2800
	11801		16801		21801		26800		32200		2900
	11802		16902		21802		26900		32300		3000
	11901		17001		21901		27001	7902	100		3100
	11902		17002		21902		27002		201		3200
	12000		17100		22001		27100		202		3300
	12100		17200		22002		27200		301		3400
	12200		17300		22100		27300		302		3500
	12301		17400		22200		27400		400		3600
	12302		17500		22300		27500		500		3800
	12400		17601		22400		27600		600		3900
	12500		17602		22500		27700		700		4000
	12600		17700		22601		27800		800		4100
	12700		17800		22602		27900		900		4200
	12800		17901		22603		28000		1000		4300
	12900		17902		22700		28100		1100		4400
	13000		18000		22800		28200		1200		4500
	13100		18100		22900		28300		1300		4600
	13200		18201		23000		28400		1400		4700
	13300		18202		23100		28500		1501		4800
	13400		18300		23200		28600		1502		4900
	13500		18400		23300		28700		1600		5000
	13600		18500		23400		28800		1700		5100
	13700		18502		23500		28900		1800		5200
	13800		18600		23600		29000		1900		5300
	13900		18700		23700		29100		2000		5400
	14000		18800		23800		29200		2200		5500
	14100		18900		23900		29300		2300		5600
	14200		19100		24000		29400		2400		5700
	14300		19200		24100		29500	8000	100		5800
	14400		19300		24200		29600		200		5900
	14500		19400		24300		29700		300		6000
	14600		19500		24600		29800		400		6101
	14700		19600		24700		29900		500		6102
	14800		19700		24800		30000		600		6200
	14900		19800		24900		30100		700		6300
	15000		19900		25000		30200		801		6400
	15100		20000		25100		30300		802		6500
	15200		20100		25200		30400		1400		6600
	15300		20200		25401		30500		1500		6700
	15400		20300		25402		30600		1600		6800
	15500		20400		25500		30700		1700		6900
	15600		20500		25601		30800		1800		7000
	15700		20600		25602		30900		1900		7100
	15801		20700		25701		31000		2000		7201

別表1-1

木材の生産機能の維持増進を図るための森林施業を推進すべき森林

林班	小班	林班	小班	林班	小班	林班	小班	林班	小班	林班	小班
8000	7202	8100	2200	8100	7401	8100	12600	8200	2600	8300	4600
	7300		2400		7402		12700		2700		4700
	7400		2600		7500		12800		2801		4800
	7500		2700		7600		12900		2802		4900
	7600		2800		7800		13000		2900		5000
	7700		2900		7900		13100		3001		5100
	7800		2902		8000		13200		3002		5200
	7900		3000		8100		13400	8300	100		5300
	8000		3100		8200		13500		200		5400
	8100		3200		8300		13600		300		5501
	8200		3300		8400		13700		400		5502
	8300		3401		8500		13800		500		5600
	8400		3402		8600		13900		600		5701
	8501		3403		8700		14000		700		5702
	8502		3501		8800		14200		800		5800
	8601		3502		8901		14300		900		5901
	8602		3600		8902		14400		1000		5902
	8700		3700		9000		14500		1100		6000
	8800		3800		9100		14600		1200		6101
	8900		3900		9201		14700		1300		6102
	9100		4000		9202		14800		1400		6103
	9200		4100		9400		14900		1500		6201
	9300		4200		9500		15000		1600		6202
	9900		4300		9600		15100		1701		6300
	10000		4400		9700		15200		1702		6500
	10100		4500		9801		15300		1800		6600
	10200		4600		9802		15400		1900		6700
	10900		4700		9900	8200	100		2001		6801
	11000		4800		10000		200		2002		6802
	11100		4901		10101		300		2100		6900
8100	100		4902		10102		400		2200		7001
	102		5000		10200		500		2300		7002
	200		5100		10300		600		2400		7100
	300		5201		10400		802		2500		7200
	400		5202		10500		902		2600		7300
	500		5300		10600		1000		2701		7400
	701		5401		10700		1102		2702		7500
	702		5402		10801		1200		2801		7600
	800		5500		10802		1300		2802		7800
	900		5601		11000		1401		2900		7900
	1000		5900		11100		1402		3000		8000
	1101		6000		11200		1501		3100		8100
	1102		6100		11300		1502		3300		8200
	1201		6400		11400		1600		3400		8300
	1202		6500		11500		1700		3500		8400
	1300		6601		11600		1801		3601		8500
	1400		6602		11700		1802		3700		8600
	1500		6700		11800		1900		3800		8700
	1600		6800		11900		2000		3900		8801
	1700		6901		12000		2100		4000		8802
	1800		6902		12100		2200		4100		8803
	1901		7000		12200		2300		4200		8804
	2001		7100		12300		2401		4300		8805
	2002		7200		12400		2402		4400		8900
	2100		7300		12500		2500		4500		9001

別表1-1

木材の生産機能の維持増進を図るための森林施業を推進すべき森林

林班	小班	林班	小班	林班	小班	林班	小班	林班	小班	林班	小班
8300	9002	8500	200	8500	4800	8500	9400	8500	14501	8600	2800
	9100		301		4900		9500		14502		2900
	9200		302		5001		9600		14600		3000
	9300		401		5002		9700		14700		3100
	9400		402		5100		9800		14800		3200
	9500		500		5200		9900		14900		3300
	9600		700		5300		10000		15000		3401
	9700		800		5400		10100		15100		3402
	9800		900		5500		10200		15200		3403
	9900		1000		5600		10300		15300		3500
	10000		1100		5700		10401		15400		3600
	10100		1201		5801		10402		15500		3700
	10200		1202		5802		10500		15600		3800
	10300		1300		5900		10600		15700		3900
	10400		1400		6000		10700		15800		4000
	10500		1500		6101		10800		15900		4100
	10600		1600		6102		10900		16000		4200
	10700		1700		6103		11000		16100		4300
	10800		1800		6200		11100		16200		4400
	10900		1900		6300		11200		16300		4501
	11000		2001		6400		11300		16400		4502
	11100		2002		6500		11400		16500		4600
	11200		2003		6600		11500		16600		4700
	11300		2004		6701		11600		16700		4800
	11400		2005		6702		11700		16800		4900
	11501		2100		6800		11800	8600	100		5000
	11600		2200		6900		11900		200		5100
	11700		2300		7002		12000		300		5200
	11900		2400		7100		12100		301		5300
	12000		2500		7201		12200		400		5400
	12900		2600		7202		12300		500		5500
	13000		2700		7300		12400		600		5600
	13100		2800		7401		12500		700		5700
	13301		2900		7402		12601		701		5800
	13302		3000		7403		12602		800		5900
	13400		3100		7404		12700		900		6000
	13500		3200		7500		12800		1000		6100
	13600		3300		7600		12900		1100		6200
	14201		3400		7700		13100		1200		6400
	14202		3500		7800		13200		1300		6501
	14300		3600		7900		13300		1400		6502
	14400		3700		8000		13400		1501		6600
	14500		3800		8100		13500		1502		6700
	14601		3900		8200		13600		1600		6800
	14602		4000		8300		13701		1700		6900
	14801		4100		8400		13702		1800		7000
	14802		4201		8500		13703		1900		7400
	14901		4202		8600		13801		2000		7500
	14902		4301		8700		13802		2100		7600
	15000		4302		8800		13900		2200		7701
	15101		4303		8900		14000		2300		7702
	15102		4400		9000		14100		2400		7800
	15103		4501		9100		14200		2500		7901
	15200		4600		9200		14300		2600		7902
8500	100		4700		9300		14400		2700		8000

別表1-1

木材の生産機能の維持増進を図るための森林施業を推進すべき森林

林班	小班	林班	小班	林班	小班	林班	小班	林班	小班	林班	小班
8600	8100	8600	12900	8600	17107	8700	3004	8700	7700	8700	12002
	8200		13000		17108		3005		7800		12100
	8401		13100		17109		3006		7900		12201
	8402		13200		17110		3100		8000		12202
	8500		13300		17111		3200		8100		12300
	8600		13401		17112		3300		8200		12401
	8700		13402		17113		3400		8401		12402
	8800		13500		17201		3501		8402		12500
	8900		13600		17202		3502		8500		12600
	9000		13700		17203		3601		8600		12701
	9100		13800		17300		3602		8700		12702
	9200		13900		18200		3700		8800		12800
	9300		14000		18300		3800		8900		12900
	9301		14100		18400		3900		9001		13100
	9401		14200		18500		4000		9002		13200
	9402		14300		18600		4100		9101		13301
	9403		14400		18700		4200		9102		13302
	9500		14500		18800		4300		9103		13303
	9600		14600	8700	100		4400		9201		13400
	9700		14700		200		4500		9202		13500
	9800		14800		300		4600		9203		13600
	9900		14900		400		4700		9204		13700
	10000		15100		500		4800		9301		13800
	10100		15200		600		4900		9302		13900
	10200		15301		700		5001		9400		14000
	10300		15302		800		5002		9500		14100
	10400		15303		900		5003		9600		14200
	10500		15304		1000		5100		9701		14301
	10600		15305		1101		5200		9702		14302
	10700		15400		1102		5300		9800		14400
	10800		15500		1103		5400		9900		14500
	10901		15600		1200		5500		10000		14600
	10902		15700		1301		5600		10100		14700
	11000		15800		1302		5800		10200		14800
	11100		15900		1401		5900		10300		14900
	11201		16000		1402		6000		10400		15000
	11202		16100		1500		6100		10501		15100
	11300		16200		1600		6200		10502		15200
	11400		16300		1700		6300		10600		15300
	11500		16400		1800		6401		10700		15400
	11600		16501		1900		6402		10800		15500
	11700		16502		2000		6403		10900		15600
	11800		16503		2100		6404		11000		15700
	11900		16600		2200		6500		11100		15800
	12000		16701		2301		6600		11200		15900
	12100		16702		2302		6700		11300		16000
	12200		16800		2400		6800		11401		16100
	12300		16900		2500		6900		11402		16200
	12400		17000		2600		7000		11500		16201
	12500		17101		2700		7100		11600		16300
	12600		17102		2800		7200		11701		16400
	12701		17103		2900		7300		11702		16401
	12702		17104		3001		7400		11800		16402
	12703		17105		3002		7500		11900		16500
	12800		17106		3003		7600		12000		16501

別表1-1

木材の生産機能の維持増進を図るための森林施業を推進すべき森林

林班	小班	林班	小班	林班	小班	林班	小班	林班	小班	林班	小班
8700	16600	8700	19612	8700	21500	8801	4601	8801	9201	8801	13500
	16601		19613		21600		4602		9202		13600
	16602		19614		21700		4700		9301		13700
	16700		19615		21800		4800		9302		13801
	16701		19616		21900		4900		9401		13802
	16702		19617		22000		5000		9500		13900
	16703		19618		22100		5100		9600		14000
	16704		19619		22200		5201		9700		14101
	16705		19620		22300		5202		9800		14102
	16800		19621	8801	100		5300		9900		14103
	16900		19622		200		5400		10000		14104
	17000		19623		300		5500		10101		14105
	17200		19624		400		5501		10102		14200
	17300		19625		500		5600		10201		14300
	17400		19626		600		5700		10202		14401
	17500		19627		700		5702		10301		14500
	17600		19628		800		5800		10302		14600
	17700		19629		900		5900		10400		14700
	17800		19630		1000		6000		10500		14800
	17900		19631		1100		6100		10600		14900
	18000		19632		1200		6200		10700		15000
	18001		19633		1300		6300		10800		15100
	18002		19634		1501		6400		10900		15200
	18003		19635		1502		6500		11000		15300
	18100		19636		1600		6600		11100		15400
	18200		19637		1701		6701		11200		15500
	18300		19638		1702		6702		11300		15600
	18401		19639		1800		6900		11400		15701
	18402		19700		1900		7001		11501		15702
	18403		19801		2000		7002		11502		15800
	18404		19802		2100		7100		11600		15900
	18500		19803		2200		7200		11700		16000
	18600		19804		2301		7300		11800		16101
	18700		19805		2302		7400		11900		16102
	18800		19806		2400		7500		12000		16103
	18900		19807		2500		7600		12100		16104
	18901		19808		2600		7701		12200		16200
	19100		19809		3000		7702		12300		16300
	19200		19810		3100		7800		12401		16400
	19300		19811		3200		7900		12402		16500
	19400		20000		3300		8000		12403		16600
	19500		20100		3400		8101		12404		16700
	19501		20200		3500		8102		12501		16800
	19600		20300		3600		8200		12502		16900
	19601		20400		3700		8300		12600		17000
	19602		20500		3800		8400		12700		17100
	19603		20600		3901		8500		12800		17200
	19604		20700		3902		8502		12900		17300
	19605		20800		3903		8600		13000		17400
	19606		20900		4000		8601		13100		17501
	19607		21000		4101		8700		13201		17502
	19608		21100		4102		8800		13202		17600
	19609		21200		4300		8900		13203		17700
	19610		21300		4400		9001		13300		17800
	19611		21400		4500		9100		13400		17900

別表1-1

木材の生産機能の維持増進を図るための森林施業を推進すべき森林

林班	小班	林班	小班	林班	小班	林班	小班	林班	小班	林班	小班
8801	18000	8801	23202	8802	702	8900	102	8900	6400	8900	11400
	18100		23300		801		201		6500		11500
	18200		23400		802		202		6600		11601
	18300		23500		901		300		6700		11602
	18400		23600		902		301		6800		11700
	18501		23700		1000		400		6900		11800
	18502		23800		1100		500		7000		11900
	18600		23900		1200		600		7101		12000
	18700		24000		1300		700		7102		12200
	18800		24100		1400		800		7103		12300
	18900		24200		1500		900		7104		12400
	19000		24300		1600		1000		7105		12500
	19100		24400		1800		1500		7200		12600
	19200		24402		1900		1600		7300		12701
	19300		24500		2000		1700		7400		12702
	19400		24600		2101		1800		7500		12800
	19500		24700		2102		1900		7600		12900
	19600		24800		2300		2000		7700		13100
	19700		24900		2700		2100		8000		13200
	19800		25000		2800		2200		8100		13300
	19900		25100		2900		2300		8200		13400
	20000		25201		3000		2400		8301		13500
	20100		25202		3100		2500		8302		13600
	20201		25300		3200		2600		8401		13800
	20301		25400		3300		2700		8402		13900
	20302		25500		3400		2800		8500		14000
	20400		25600		3500		2900		8600		14100
	20500		25900		3601		3000		8700		14200
	20600		26000		3602		3100		8800		14300
	20700		26100		3701		3200		9000		14400
	20800		26102		3702		3300		9100		14500
	20900		26200		3703		3400		9200		14600
	21000		26300		3800		3500		9300		14700
	21100		26400		3900		3600		9400		14800
	21200		26500		4000		3700		9500		14900
	21300		26600		4100		3800		9600		15000
	21400		26800		4200		3900		9700		15100
	21501		26900		4300		4000		9701		15200
	21502		28301		4400		4100		9800		15300
	21600		28302		4500		4200		9900		15400
	21700		28303		4600		4300		10000		15500
	21800		28305		4700		4400		10100		15600
	21900		28306		4800		4500		10200		15700
	22000		28307		4900		5000		10300		15800
	22100		28308		5000		5200		10400		15900
	22200		28309		5100		5300		10500		16000
	22300		28310		5200		5500		10600		16100
	22500		28311		5400		5600		10700		16200
	22600		28312		5500		5700		10800		16300
	22700		28313		5600		5800		10901		16400
	22800	8802	100		5700		5900		10902		16500
	22900		200		5800		6000		10903		16600
	23000		300		6000		6100		11000		16700
	23100		400		6100		6200		11100		16800
	23201		701		6200		6300		11101		16900

別表1-1

木材の生産機能の維持増進を図るための森林施業を推進すべき森林

林班	小班	林班	小班	林班	小班	林班	小班	林班	小班	林班	小班
8900	17001	9000	1700	9000	7601	9101	200	9101	5500	9101	11400
	17100		1800		7602		300		5600		11500
	17200		1900		7603		400		5700		11600
	17300		2000		7604		500		5800		11700
	17400		2100		7605		600		5900		11800
	17500		2200		7606		700		6000		11900
	17600		2300		7800		800		6100		12000
	17700		2600		7900		900		6200		12100
	17800		2700		8000		1000		6300		12200
	17901		2800		8500		1100		6400		12300
	17902		2900		8600		1200		6500		12401
	17903		3000		8701		1300		6600		12402
	18001		3100		8702		1400		6700		12500
	18002		3200		8801		1500		6800		12600
	18003		3300		8802		1600		6900		12801
	18101		3400		8900		1700		7000		12802
	18102		3500		9000		1800		7100		12900
	18200		3600		9100		1900		7200		13000
	18300		3701		9201		2000		7300		13100
	18400		3702		9202		2100		7400		13200
	18500		3800		9300		2200		7500		13300
	18600		3900		9401		2300		7600		13400
	18700		4000		9402		2400		7700		13500
	18800		4100		9500		2500		7800		13600
	18900		4200		9600		2600		7900		13700
	19000		4300		9701		2700		8000		13801
	19100		4400		9702		2800		8100		13802
	19200		4500		9800		2900		8200		13901
	19400		4600		9900		3000		8700		13902
	19500		4700		10000		3100		8800		14000
	19600		4800		10100		3200		8900		14100
	19700		4900		10200		3300		9000		14200
	19800		5000		10300		3400		9100		14300
	19900		5100		10400		3500		9200		14400
	20000		5200		10500		3600		9300		14500
	20100		5300		10600		3700		9400		14600
	20200		5400		10700		3800		9500		14700
	20300		5500		10800		3900		9600		14800
	20400		5600		10900		4000		9700		14900
	20500		5700		11000		4100		9800		15000
	20800		5800		11100		4200		9900		15100
9000	100		5900		11200		4300		10000		15200
	200		6000		11300		4401		10100		15300
	300		6100		11400		4402		10200		15400
	400		6200		11500		4403		10300		15500
	500		6300		11600		4500		10400		15600
	700		6400		11700		4600		10500		15700
	800		6500		11801		4700		10600		15800
	900		6600		11802		4800		10700		15900
	1000		6800		11803		4900		10800		16000
	1100		6900		11804		5000		10900		16100
	1300		7000		11805		5100		11000		16200
	1400		7300		11900		5200		11100		16300
	1500		7400		12000		5300		11200		16400
	1600		7500	9101	100		5400		11300		16500

別表1-1

木材の生産機能の維持増進を図るための森林施業を推進すべき森林

林班	小班	林班	小班	林班	小班	林班	小班	林班	小班	林班	小班
9101	16600	9102	100	9201	1800	9202	4600	9202	9500	9203	4400
	16700		200		1900		4700		9600		4900
	16800		300		2000		4800		9700		5100
	16900		400		2100		4900		9801		5200
	17000		501		2200		5000		9802		5300
	17100		502		2300		5100		9900		5400
	17200		600		2400		5200		10000		5500
	17300		700		2500		5300		10100		5600
	17400		800	9202	100		5400		10300		5700
	17500		900		200		5500		10400		5801
	17600		1000		300		5600		10500		5802
	17700		1100		400		5701		10600		5900
	17800		1200		500		5702	9203	100		6000
	17900		1300		600		5801		200		6100
	18000		1400		700		5802		300		6200
	18100		1500		800		5900		400		6300
	18200		1600		900		6000		500		6500
	18300		1700		1000		6100		600	9301	101
	18400		1800		1101		6200		700		102
	18500		1900		1102		6300		800		200
	18600		2000		1200		6401		900		300
	18700		2100		1300		6402		1000		400
	18800		2200		1400		6500		1100		500
	18900		2300		1500		6600		1200		600
	19000		2400		1600		6700		1300		700
	19100		2500		1700		6801		1400		800
	19200		2600		1800		6802		1500		900
	19300		2700		1900		6900		1600		1100
	19400		2801		2000		7000		1700		1200
	19500		2802		2100		7100		1800		1300
	19600		2900		2200		7200		1900		1600
	19700		3000		2300		7301		2000		1800
	19800		3100		2400		7302		2100		1900
	19900		3200		2500		7400		2200		2001
	20000		3301		2600		7500		2300		2002
	20101		3302		2700		7601		2400		2100
	20102		3400		2800		7602		2500		2200
	20200		3500		2900		7700		2600		2300
	20300	9201	100		3000		7800		2700		2400
	20400		200		3100		7900		2800		2500
	20500		400		3200		8000		2900		2600
	20600		500		3300		8100		3000		2700
	20700		600		3401		8200		3100		2801
	20800		701		3402		8300		3200		2802
	20900		702		3500		8400		3300		2900
	21001		800		3600		8500		3400		3000
	21002		900		3700		8600		3500		3100
	21003		1000		3801		8700		3600		3200
	21100		1100		3802		8800		3700		3301
	21200		1200		3901		8900		3800		3302
	21300		1300		3902		9000		3900		3303
	21400		1400		4000		9100		4000		3400
	21500		1500		4200		9200		4100		3501
	21600		1600		4300		9300		4200		3502
	21700		1700		4400		9400		4300		4000

別表1-1

木材の生産機能の維持増進を図るための森林施業を推進すべき森林

林班	小班	林班	小班	林班	小班	林班	小班	林班	小班	林班	小班
9301	4100	9301	9500	9301	14100	9302	1000	9302	6100	9501	2700
	4800		9600		14101		1100		6200		2801
	5000		9700		14102		1200		6300		2802
	5100		9800		14201		1300		6401		2900
	5200		9900		14202		1400		6501		3000
	5300		10000		14301		1500		6502		3101
	5500		10100		14302		1600		6600		3102
	5601		10200		14400		1700		6700		3200
	5602		10400		14500		1900		6800		3300
	5700		10500		14600		2100		6900		3401
	5800		10600		14700		2200		7000		3402
	5900		10700		14800		2300		7100		3500
	5901		10800		14900		2400		7200		3600
	5902		10900		14901		2500		7300		3700
	6402		11000		15000		2600		7400		3901
	6501		11100		15001		2700		7500		3902
	6502		11200		15002		2800	9501	100		3903
	6600		11301		15003		2900		201		4001
	6701		11302		15100		3001		202		4002
	6702		11400		15200		3002		203		4101
	6802		11500		15300		3003		401		4102
	6900		11600		15401		3100		402		4103
	7001		11700		15402		3201		500		4104
	7002		11800		15403		3202		601		4200
	7100		11900		15404		3203		602		4301
	7200		12000		15405		3300		700		4302
	7301		12100		15500		3400		800		4500
	7302		12200		15600		3500		900		4800
	7500		12301		15700		3600		1000		4900
	7501		12302		15800		3800		1101		5002
	7601		12303		15900		3900		1102		5003
	7602		12304		16000		4100		1201		5004
	7603		12400		16201		4200		1202		5100
	7700		12501		16202		4300		1301		5200
	7701		12502		16203		4400		1302		5300
	7702		12600		16300		4500		1400		5400
	7703		12701		16301		4600		1501		5500
	7800		12702		16302		4700		1502		5600
	7900		12800		16400		4801		1600		6001
	8001		12900		16500		4802		1701		6002
	8002		13000	9302	100		4900		1702		6003
	8100		13100		200		5001		1801		6004
	8200		13200		300		5002		1802		6100
	8300		13300		400		5003		1901		6200
	8501		13401		500		5100		1902		6300
	8502		13402		600		5200		1903		6400
	8503		13403		701		5500		1904		6500
	8600		13501		702		5600		1905		6600
	8601		13502		703		5700		2000		6700
	8700		13601		704		5701		2100		6800
	8800		13602		705		5702		2200		7000
	8900		13700		801		5703		2300		7100
	9000		13800		802		5800		2400		7200
	9400		13900		803		5900		2500		7300
	9401		14000		900		6000		2600		7400

別表1-1

木材の生産機能の維持増進を図るための森林施業を推進すべき森林

林班	小班	林班	小班	林班	小班	林班	小班	林班	小班	林班	小班
9501	7500	9700	1502	9700	4302	9700	8301	9700	12900	9801	2900
	7600		1601		4401		8302		13000		3001
	7701		1602		4402		8401		13100		3002
	7702		1700		4403		8402		13301		3003
	7703		1901		4500		8403		13302		3101
	7800		1902		4600		8500		13501		3102
	7900		1903		4700		8600		13502		3103
	8001		2000		4800		8700		13600		3200
	8002		2100		4901		8800		13700		3300
	8003		2200		4902		8900		13801		3401
	8100		2301		5000		9000		13802		3402
	8200		2302		5100		9100		13803		3403
	8301		2303		5201		9200		13900		3500
	8302		2304		5202		9300		14000		3600
	8401		2305		5300		9401		14100		3700
	8402		2306		5401		9402		14200		3800
	8500		2307		5402		9500		14300		3901
	8600		2308		5500		9600		14401		3902
	8700		2401		5600		9701		14402		3903
	8800		2402		5700		9702		14701		3904
	8900		2500		5800		9800		14702		4000
	9000		2600		5900		9900		14800		4101
	9100		2700		6001		10001	9801	100		4102
	9200		2801		6002		10002		200		4200
	9300		2802		6101		10100		300		4301
	9400		2900		6102		10200		400		4302
	9500		3000		6200		10300		500		4400
	9600		3101		6300		10401		600		4500
	9700		3102		6400		10402		700		4600
	9702		3103		6501		10403		800		4701
	9800		3201		6502		10500		900		4702
	9900		3202		6600		10600		1101		4801
	10000		3203		6700		10700		1102		4802
	10100		3300		6800		10800		1200		4901
9700	101		3401		6802		10900		1300		4902
	102		3402		6900		11000		1400		5001
	201		3403		7001		11100		1501		5002
	202		3404		7002		11200		1502		5100
	300		3405		7100		11300		1600		5201
	400		3501		7200		11400		1700		5202
	500		3502		7300		11500		1801		5301
	601		3503		7401		11600		1802		5302
	602		3601		7402		11700		1900		5303
	701		3602		7500		11800		2000		5305
	702		3603		7600		11900		2101		5400
	703		3604		7701		12000		2102		5500
	800		3605		7702		12100		2200		5600
	1000		3701		7801		12200		2301		5700
	1101		3702		7802		12300		2302		5901
	1102		3800		7803		12400		2400		5902
	1201		3901		7804		12501		2500		6000
	1202		3902		7901		12502		2601		6100
	1300		4000		7902		12600		2602		6300
	1400		4200		8000		12700		2700		6400
	1501		4301		8100		12800		2800		6500

別表1-1

木材の生産機能の維持増進を図るための森林施業を推進すべき森林

林班	小班	林班	小班	林班	小班	林班	小班	林班	小班	林班	小班		
9801	6601	9802	2600	9802	6900	10000	4400	10000	9903	10100	3400		
	6602		2701		7000		4500		9906		3500		
	6700		2702		7200		4600		9907		3600		
	6800		2801		7301		4700		9908		3700		
	6900		2802		7302		4800		9909		3900		
	7000		2901		7400		4900		9910		4000		
9802	100		2902		7500		5000		9911		4101		
	201		3000		7600		5100		10000		4102		
	202		3100		7700		5201		10200		4201		
	302		3200		7800		5202		10301		4202		
	401		3301		7900		5300		10302		4300		
	402		3302		8001		5401		10303		4501		
	501		3400		8002		5402		10304		4502		
	502		3500		8100		5500		10305		4600		
	601		3600		8200		5600	10100	100		4700		
	602		3700		8300		5700			200		4900	
	603		3800		8400		5801			300		5001	
	701		3900		8500		5802			400		5002	
	702		4000		8600		5803			500		5100	
	801		4100		8700		5804			600		5200	
	802		4201		8800		5900			700		5300	
	803		4202	10000	100		7101			900		5400	
	901		4300			201			7102		1000		5600
	902		4400			601			7201		1100		5700
	903		4600			602			7202		1200		5800
	1000		4700			700			7203		1301		6001
	1100		4800			1300		7301		1302		6002	
	1201		4900			1400		7400		1400		6003	
	1202		5000			1600		7500		1500		6100	
	1301		5101			1700		7601		1600		6200	
	1302		5102			1800		7602		1700		6400	
	1400		5103			1900		7701		1800		6500	
	1501		5201			2000		7702		2000		6600	
	1502		5202		2200		8001		2100		6701		
	1601		5300		2500		8100		2201		6702		
	1602		5400		2701		8201		2202		6800		
	1701		5501		2702		8202		2301		7001		
	1702		5502		2801		8203		2302		7002		
	1703		5503		2900		8301		2303		7101		
	1801		5701		3000		8302		2400		7102		
	1802		5702		3100		8402		2500		7200		
	1901		5703		3200		8500		2601		7300		
	1902		5801		3300		8600		2602		7600		
	1903		5802		3401		8701		2701		7800		
	2001		5901		3402		8702		2702		7900		
	2002		5902		3500		8801		2900		8101		
	2101		6000		3600		8802		3001		8102		
	2102		6100		3700		8901		3002		8200		
2103		6200		3800		8902		3101		8300			
2200		6300		3900		9000		3102		8400			
2301		6400		4101		9100		3201		8501			
2302		6500		4102		9200		3202		8502			
2400		6600		4201		9400		3203		8600			
2501		6700		4202		9901		3301		8700			
2502		6800		4300		9902		3302		8801			

別表1-1

木材の生産機能の維持増進を図るための森林施業を推進すべき森林

林班	小班	林班	小班	林班	小班	林班	小班	林班	小班	林班	小班
10100	8802	10100	14600	10200	2902	10200	7500	10200	11900	10200	17300
	8901		15001		3000		7600		12300		17400
	8902		15002		3201		7701		12401	11102	101
	9000		15003		3202		7702		12402		102
	9100		15100		3301		7801		12403		104
	9200		15200		3302		7802		12500		105
	9300		15301		3303		7803		12600		201
	9400		15302		3304		7901		12700		202
	9500		15401		3400		7902		12800		203
	9600		15402		3500		8000		12900		204
	9700		15500		3600		8100		13000		301
	9800		15601		3701		8200		13100		302
	9900		15602		3702		8300		13200		303
	10000		15603		3800		8401		13300		304
	10100		15604		3901		8402		13400		305
	10200		15605		3902		8500		13500		306
	10300		15700		4000		8600		13501		401
	10400		15800		4100		8700		13600		402
	10501		15900		4200		8800		13700		403
	10502		16000		4300		8900		13800		404
	10600		16100		4400		9000		13900		405
	10700		16200		4501		9200		14000		406
	11100		16301		4502		9301		14101		501
	11201		16302		4503		9302		14102		502
	11202	10200	200		4504		9303		14201		503
	11300		400		4505		9304		14202		600
	11500		500		4600		9305		14300		701
	11600		600		4700		9306		14400		702
	11700		801		4800		9307		14600		800
	11800		802		5000		9308		14900		901
	11900		803		5101		9309		15000		902
	12000		901		5102		9310		15100		1000
	12100		902		5200		9311		15200		1100
	12200		1000		5300		9312		15300		1200
	12300		1100		5500		9400		15400		1300
	12400		1200		5600		9500		15500		1400
	12500		1300		5700		9600		15600		1500
	12600		1401		5800		9700		15700		1600
	12700		1402		5900		9800		15900		1700
	12800		1500		6000		10100		16001		1800
	13000		1600		6100		10200		16002		1900
	13101		1700		6200		10300		16003		2000
	13102		1800		6300		10400		16004		2101
	13200		1900		6400		10501		16100		2102
	13300		2000		6501		10502		16200		2103
	13500		2100		6502		10600		16300		2200
	13600		2200		6600		10700		16400		2300
	13700		2300		6700		11000		16500		2400
	13800		2400		6800		11200		16502		2500
	13900		2500		6900		11300		16600		2600
	14000		2600		7000		11400		16700		2700
	14100		2701		7100		11500		16800		2800
	14200		2702		7200		11600		16900		2900
	14300		2800		7300		11700		17100		3000
	14400		2901		7400		11800		17200		3200

別表1-1

木材の生産機能の維持増進を図るための森林施業を推進すべき森林

林班	小班	林班	小班
11102	3301	11102	7600
	3302		7701
	3400		7702
	3500		7801
	3600		7802
	3700		7803
	3801		7900
	3802		8000
	3803		8100
	3901		8200
	3902		8300
	4000		8400
	4101		8500
	4200		8601
	4301		8602
	4302		8603
	4400		8700
	4500		8800
	4600		8900
	4700		9001
	4800		9002
	4900		9100
	5001		9200
	5002		9300
	5003		9400
	5004		9500
	5005		
	5101		
	5102		
	5200		
	5300		
	5400		
	5500		
	5600		
	5700		
	5900		
	6001		
	6002		
	6100		
	6200		
	6400		
	6500		
	6600		
	6701		
	6702		
	6703		
	6800		
	6900		
	7000		
7100			
7200			
7301			
7302			
7400			
7500			

別表1-2
特に効率的な施業が可能な森林

林班	小班	林班	小班
2001	100	2001	6800
	200		6900
	300		7600
	401		7700
	402		7800
	403		7900
	500		8000
	700		
	800		
	900		
	1000		
	1101		
	1102		
	1200		
	1300		
	1400		
	1500		
	1600		
	1700		
	1800		
	1900		
	2001		
	2002		
	2100		
	2200		
	2300		
	2400		
	2600		
	2700		
	2800		
	3000		
	3100		
	3200		
	3300		
	3400		
	3500		
	3601		
	3602		
	4201		
	4202		
	4800		
	4900		
	5400		
	5500		
	5600		
	5700		
	5800		
	5900		
	6000		
	6200		
	6300		
	6400		
	6500		
	6600		
	6700		

別表2-1
水源の涵養機能を重視する森林

林班	小班	林班	小班	林班	小班	林班	小班	林班	小班	林班	小班
100	101	100	4602	100	13300	100	17503	100	19900	200	5103
	102		4802		13401		17504	200	100		5201
	103		4900		13402		17505		200		5202
	104		5200		13500		17506		300		5300
	105		5600		13601		17600		400		5400
	200		5700		13602		17602		500		5500
	300		5800		13800		17701		600		5600
	400		5900		13900		17702		700		5700
	500		6200		14000		17703		800		5800
	600		6400		14101		17704		900		5900
	700		6500		14102		17801		1000		6000
	800		6700		14103		17802		1100		6100
	901		6900		14200		17803		1200		6200
	902		7100		14300		17804		1301		6301
	1000		7300		14400		17805		1302		6302
	1100		7400		14500		17806		1303		6400
	1200		7700		14601		17807		1400		6500
	1300		7800		14602		17808		1500		6600
	1401		7901		14603		17809		1600		6700
	1402		7902		14604		17810		1800		6800
	1501		7903		14700		17900		1900		6900
	1502		8500		14800		18000		2000		7000
	1600		8600		14901		18101		2100		7100
	1700		8700		14902		18102		2200		7200
	1800		8800		15000		18201		2300		7301
	1901		9000		15100		18202		2400		7302
	1902		9100		15200		18300		2500		7303
	2000		9200		15300		18400		2600		7304
	2100		9300		15401		18500		2700		7400
	2200		9400		15402		18600		2800		7501
	2300		9500		15403		18701		3201		7502
	2400		9600		15404		18702		3202		7600
	2500		9700		15405		18703		3501		7700
	2600		9800		15501		18704		3700		7901
	2700		10300		15502		18801		4000		7902
	2801		10400		15701		18802		4100		8000
	2802		10500		15702		18803		4200		8100
	3101		10600		15800		18804		4300		8200
	3103		10800		15900		18805		4401		8300
	3200		10802		16000		18806		4402		8500
	3301		10900		16100		18807		4501		8600
	3302		11001		16200		18808		4502		8700
	3400		11002		16300		18901		4600		8800
	3500		11100		16400		18902		4700		8900
	3601		11200		16402		18903		4800		9000
	3602		11202		16600		18904		4901		9100
	3603		11300		16700		19000		4902		9200
	3604		11400		16800		19100		4903		9300
	3605		11500		16900		19200		4904		9400
	3801		11600		17000		19300		4905		9500
	3901		11700		17200		19400		4906		9600
	4000		11800		17300		19501		4907		9700
	4101		11900		17400		19502		5000		9800
	4301		12000		17501		19600		5101		9900
	4601		13200		17502		19700		5102		10001

別表2-1
水源の涵養機能を重視する森林

林班	小班	林班	小班	林班	小班	林班	小班	林班	小班	林班	小班
200	10002	200	14300	200	19700	300	6302	300	12700	400	3901
	10100		14500		19702		6400		12801		3902
	10200		14600		19900		6600		12802		3903
	10300		14700		20000		6701		12803		4001
	10400		14800		20100		6702		13900		4002
	10500		14900		20201		7500		14500		4003
	10600		15000		20202		7600		14600		4100
	10700		15100		20300		7700		15500		4200
	10801		15401		20400		7800		15900		4801
	10802		15402	300	201		7900		16101		4802
	10901		15403		202		8000		16102		4900
	10902		15405		203		8101		16103		5000
	10903		15406		301		8102		16104		5101
	10904		15407		302		8103		16105		5102
	11001		15408		401		8200		16200		5200
	11002		16000		700		8300		16400		5300
	11003		16100		800		8400		16500		5400
	11004		16201		900		8500		17101		5500
	11005		16202		1001		8700		17102		5600
	11006		16203		1002		9100		17300		5700
	11007		16300		1100		9300		17302		5800
	11301		16400		1300		9401		17400		5802
	11302		16500		1501		9402		17800		5803
	11400		16600		1502		9500		17802		5804
	11500		16700		1600		9601	400	100		5805
	11600		16800		1700		9602		200		5900
	11701		16900		1800		9700		300		6100
	11702		17000		1900		9801		500		6300
	11800		17101		2000		9902		700		6400
	11900		17102		2100		10000		800		6700
	12000		17103		2200		10101		900		6800
	12100		17200		2301		10102		1000		6900
	12200		17300		2302		10201		1100		7000
	12301		17400		2400		10202		1200		7100
	12302		17500		2500		10300		1300		7200
	12400		17600		2601		10600		1400		7300
	12500		17701		2602		10700		1500		7400
	12502		17702		2700		10800		1600		7500
	12700		17801		2800		10900		1700		7600
	12800		17802		2901		11000		1800		7700
	12900		17900		2902		11100		1900		8000
	13000		18000		3000		11102		2000		8100
	13100		18100		3100		11300		2100		8700
	13200		18200		3200		11401		2300		9401
	13300		18300		3300		11402		2400		9500
	13400		18600		3400		11501		2500		9701
	13701		18700		3500		11502		2600		9702
	13702		18800		3600		11701		2700		9900
	13703		19000		3700		11702		2800		9902
	13704		19100		3800		11801		3100		9903
	13800		19200		3901		11802		3200		9904
	13900		19300		3902		11900		3400		9905
	14000		19400		4000		12000		3500		10000
	14100		19500		5402		12100		3700		10002
	14200		19600		6301		12600		3800		10003

別表2-1
水源の涵養機能を重視する森林

林班	小班	林班	小班	林班	小班	林班	小班	林班	小班	林班	小班
400	10100	500	1000	500	5300	500	12000	500	18100	500	24300
	10201		1300		5400		12100		18200		24400
	10202		1400		5500		12200		18300		24500
	10203		1601		5800		12300		18400		24600
	10700		1602		5900		12400		18500		24700
	10800		1701		6000		12500		18600		24800
	10900		1702		6100		12600		18700		24901
	11002		1800		6200		12700		18800		24902
	11101		1900		6300		12800		18901		25000
	11102		2000		6502		12901		18902		25100
	11103		2100		6600		12902		19000		25200
	11400		2201		6700		13001		19100		25300
	12500		2202		6800		13002		19201		25400
	12601		2203		6900		13100		19202		25500
	12602		2300		7000		13400		19700		25700
	12603		2400		7100		13501		19801		25800
	13400		2500		7200		13502		19802		25900
	13600		2600		7300		13600		19901		26000
	14300		2700		7400		13700		19902		26101
	14400		2800		7500		13800		20000		26102
	14501		3000		7600		14100		20100		26103
	14502		3100		7700		14200		20200		26200
	14801		3301		7800		14300		20300		26301
	14802		3302		8000		14400		20400		26302
	15100		3400		8200		14500		20500		26400
	15200		3501		8300		14800		20800		26500
	15300		3502		8400		14900		20900		26600
	15400		3600		8500		15000		21001		26700
	15500		3701		8600		15100		21002		26800
	15600		3702		8700		15200		21100		26900
	15700		3703		9002		15300		21200		27001
	15801		3800		9201		15400		21300		27002
	15802		3901		9400		15600		21401		27101
	15803		3902		9500		15700		21402		27102
	15804		3903		9700		15800		21501		27200
	15805		4001		9801		15900		21502		27300
	15806		4002		9802		16000		22100		27400
	15807		4003		9900		16100		22200		27500
	17100		4004		10000		16200		22300		27600
	19300		4005		10100		16300		22400		27700
	19400		4100		10300		16400		22500		27800
	19500		4200		10400		16500		22600		27900
	19600		4300		10500		16600		22700		28000
	19700		4400		10600		16700		22800		28100
	19800		4500		10900		16800		23000		28200
	19900		4601		11100		17301		23100		28300
	20000		4602		11201		17302		23200		28400
500	101		4603		11202		17303		23300		28500
	102		4700		11203		17400		23400		28600
	201		4800		11400		17500		23500		28700
	202		4901		11500		17600		23800		28800
	300		4902		11600		17700		23900		28900
	600		5000		11700		17800		24000		29000
	700		5100		11800		17900		24100		29100
	900		5200		11900		18000		24200		29200

別表2-1
水源の涵養機能を重視する森林

林班	小班	林班	小班	林班	小班	林班	小班	林班	小班	林班	小班
500	29300	600	2500	600	7200	600	12200	700	501	700	6400
	29400		2600		7300		12300		502		6500
	29500		2700		7400		12401		503		6600
	29600		2800		7501		12402		602		6701
	29701		2900		7502		12500		700		6702
	29702		3000		7600		12600		800		6800
	29800		3100		7700		12800		1000		6900
	29900		3300		7800		12900		1100		7000
	30000		3400		7900		13000		1200		7100
	30100		3501		8001		13200		1400		7200
	30200		3502		8002		13300		1500		7300
	30300		3601		8100		13400		1900		7400
	30400		3602		8200		13500		2000		7501
	30500		3603		8300		13600		2100		7502
	30600		3700		8400		13700		2200		7600
	30700		3800		8500		13800		2300		7700
	30800		3901		8600		13900		2500		7800
	30900		3902		8701		14000		2600		7900
	31000		4000		8702		14100		2700		8000
	31100		4100		8703		14200		2800		8200
	31200		4200		8800		14300		3100		8300
	31300		4301		8900		14400		3200		8401
	31500		4302		9000		14500		3301		8402
	31600		4400		9100		14600		3302		8501
600	101		4500		9200		14700		3400		8502
	102		4600		9300		14800		3500		8700
	103		4700		9400		14900		3601		8801
	200		4800		9500		15001		3602		8802
	300		5000		9600		15002		3700		8901
	400		5100		9700		15100		3801		8902
	500		5200		9800		15101		3802		9001
	600		5300		9900		15200		3900		9002
	700		5401		10000		15300		4000		9003
	800		5402		10100		15400		4100		9100
	900		5500		10200		15501		4200		9200
	1100		5601		10300		15502		4300		9301
	1200		5602		10400		15600		4500		9302
	1300		5700		10500		15800		4600		9400
	1501		5800		10600		15900		4700		9600
	1502		5900		10700		16000		4702		9701
	1600		6000		10800		16100		4800		9702
	1701		6100		10900		16200		4900		9900
	1702		6200		11000		16300		5000		10001
	1801		6301		11100		16400		5100		10002
	1802		6302		11200		16500		5300		10100
	1901		6400		11300		16600		5500		10200
	1902		6500		11400		16701		5600		10300
	2001		6601		11500		16702		5700		10400
	2002		6602		11600		16801		5801		10500
	2003		6701		11700		16802		5802		10600
	2100		6702		11800		16900		5900		11000
	2200		6800		11900		17000		6000		11100
	2300		6900		12000	700	100		6100		11201
	2401		7000		12101		200		6200		11202
	2402		7100		12102		300		6300		11300

別表2-1
水源の涵養機能を重視する森林

林班	小班	林班	小班	林班	小班	林班	小班	林班	小班	林班	小班
700	11400	700	16400	700	23600	700	30200	900	300	900	5500
	11501		16500		23800		30300		401		5600
	11502		16600		23902		30401		402		5701
	11503		16700		24000		30402		403		5702
	11600		16800		24100		30500		600		5800
	11900		16900		24200		30600		700		5900
	12000		17001		24300		30700		901		6000
	12100		17002		24401		30800		902		6100
	12200		17100		24402		30900		1000		6200
	12301		17200		24500		31000		1100		6300
	12302		17300		24600		31100		1300		6400
	12303		17400		24700		31200		1500		6600
	12304		17901		24800		31300		1600		6700
	12400		17902		24900		31400		1700		6800
	12500		18000		25000		31501		1900		6900
	12600		18100		25101		31502		2000		7000
	12700		18200		25102		31600		2101		7100
	12800		18300		25300		31800		2102		7300
	12901		18400		25400		31900		2103		7501
	12902		18500		25500		32000		2104		7502
	12903		18601		25600		32100		2500		7600
	12904		18602		25700		32200		2600		7700
	12905		18603		25800		32300		2700		8600
	12906		18604		25900		32400		2800		8701
	13000		18700		26000		32500		2900		8901
	13200		19000		26100		32600		3000		8902
	13300		19100		26400		32800		3100		9000
	13400		19200		26601		32900		3200		9100
	13500		19301		26602		33002		3300		10600
	13600		19302		26700	800	200		3401		10700
	13700		19400		26900		300		3402		10801
	13800		19500		27100		401		3500		10802
	14000		19600		27200		402		3600		10900
	14100		19800		27400		500		3701		11000
	14200		20000		27700		600		3702		11100
	14300		20200		27800		701		3703		11200
	14400		20300		27900		702		3800		11300
	14500		20400		28000		800		3900		11400
	14600		20500		28100		2000		4100		11700
	14700		20600		28201		2100		4200		11801
	14800		20700		28202		2200		4300		11802
	14900		20800		28400		2300		4400		11901
	15000		20900		28500		2400		4501		11902
	15100		21000		28700		2501		4502		12000
	15200		21101		28801		2502		4503		12100
	15300		21102		28802		2600		4504		12200
	15400		21300		29100		2700		4600		12300
	15500		21400		29200		2800		4700		12400
	15600		21500		29300		2900		4800		12500
	15900		21600		29400		3000		4900		12601
	16000		21701		29800		3100		5000		12602
	16101		21702		29901		3200		5100		12603
	16102		21703		29902		3300		5200		12604
	16200		23400		30000	900	100		5300		12700
	16300		23500		30100		200		5400		12800

別表2-1
水源の涵養機能を重視する森林

林班	小班	林班	小班	林班	小班	林班	小班	林班	小班	林班	小班	
900	12901	1000	1600	1100	2100	1100	6902	1100	12302	1200	4800	
	12902		1700		2201		6903		12401		4901	
	12903		1800		2202		6904		12500		4902	
	12904		2100		2300		6905		1200		100	5000
	12905		2200		2400		6906		200		5202	
	12906		2300		2600		7000		300		5403	
	12907		2400		2701		7100		400		5406	
	13000		2500		2702		7301		500		5500	
	13101		3001		2800		7302		600		5602	
	13102		3200		2900		7303		700		5603	
	13103		3301		3202		7304		800		5604	
	13201		3302		3301		7305		900		5605	
	13202		3700		3302		7401		1000		5606	
	13203		3800		3400		7403		1100		5901	
	13204		3901		3500		7404		1200		5902	
	13205		3902		3701		7405		1300		6000	
	13206	4000	3702	7501	1400	6100						
	13207	4100	3801	7502	1500	6200						
	13300	4200	3802	7600	1601	6301						
	13501	4300	3901	7701	1602	6302						
	13502	4500	3902	7702	1701	6304						
	13600	4600	3903	7801	1702	6401						
	13700	4701	3904	7802	1800	6402						
	13800	4702	3905	8001	1900	6600						
	13900	4703	4000	8002	2100	6800						
	14001	4800	4300	8100	2200	6900						
	14002	4900	4400	8200	2301	7001						
	14100	5100	4500	8400	2302	7002						
	14900	5200	4601	8500	2400	7100						
	15102	5300	4602	8600	2500	7200						
	15103	5400	4603	8701	2600	7400						
	15500	9000	4701	8702	2700	7500						
	16800	9002	4702	8800	2702	7600						
16900	9100	5000	9000	2801	7700							
17000	1100	101	5100	9100	2802	8000						
17100		102	5200	9200	2900	8200						
17200		200	5300	9301	3200	8500						
17300		300	5401	9302	3300	8600						
17400		400	5402	9303	3400	8700						
17500		500	5501	9400	3501	8800						
17700		600	5502	9500	3502	8900						
1000		100		5503	9600	3503	9000					
		200		5600	9701	3600	9100					
		300		5700	9702	3801	9201					
	400		5900	9703	4001	9202						
	1100	1100	6000	9800	4002	9203						
	1201	1400	6101	9900	4003	9301						
	1202	1600	6102	10100	4004	9302						
	1203	1800	6200	10200	4100	9400						
	1204	1802	6701	10400	4200	9500						
	1205	1803	6702	10600	4300	9600						
	1206	1901	6703	11000	4501	9900						
	1300	1902	6801	11402	4502	10500						
1400	2001	6802	11600	4600	11200							
1500	2002	6901	12301	4700	11300							

別表2-1
水源の涵養機能を重視する森林

林班	小班	林班	小班	林班	小班	林班	小班	林班	小班	林班	小班
1200	11400	1200	19106	1200	22900	1200	27400	1300	901	1300	9200
	11500		19107		23000		27500		1000		9300
	11502		19108		23100		27600		1400		9400
	11600		19109		23200		27700		1500		9500
	11602		19110		23400		27800		1600		9600
	11800		19111		23500		27900		1701		9700
	11900		19112		23600		28000		1702		9800
	11905		19201		23700		28100		1800		9900
	12000		19202		23800		28200		1900		10100
	13001		19300		23900		28300		2000		10200
	13002		19400		24000		28400		2100		10300
	13003		19500		24100		28500		2200		10400
	13005		19600		24200		28600		2300		10500
	13006		19700		24300		28700		2400		10600
	13401		19800		24400		28800		2500		10800
	13402		19900		24500		28900		2600		10900
	13501		20001		24601		29000		2700		11000
	14800		20002		24602		29100		2800		11100
	15000		20003		24603		29201		2900		11200
	15100		20004		24604		29202		3001		11300
	15400		20005		24700		29300		3002		11400
	15500		20006		24800		29400		3101		11501
	15600		20007		24900		29600		3102		11502
	15800		20100		25000		29701		3200		11503
	15900		20200		25100		29800		3300		11600
	16000		20300		25201		29900		3400		11700
	16101		20400		25202		30000		3500		11800
	16102		20500		25203		30100		3602		11900
	16200		20600		25204		30200		3700		12000
	16300		20700		25300		30400		3800		12100
	16400		20800		25401		30500		3900		12200
	16500		20900		25402		30600		4000		12300
	16600		21000		25800		31501		4200		12400
	16700		21100		25901		31502		4300		12500
	16800		21200		25902		31503		4400		12700
	17000		21300		25903		31505		4702		12800
	17200		21400		25904		32301		4800		13000
	17300		21500		26001		32302		5002		13100
	17400		21600		26002		32400		5100		13200
	17500		21701		26100		32500		5200		13700
	18101		21702		26200		32600		6400		13800
	18102		21800		26300		32700		7100		13901
	18300		21900		26400		32800		7200		13902
	18400		22000		26500		32900		7300		13903
	18501		22101		26601		33000		7600		13904
	18502		22102		26602		33100		7800		13905
	18600		22103		26700		33200		8100		13906
	18700		22105		26800		33300		8300		15300
	18901		22200		26900		33400		8400		15301
	18902		22300		27000		33500		8500		15302
	19101		22400		27100		33600		8600		15303
	19102		22500		27200	1300	300		8800		15304
	19103		22600		27301		400		8900		16400
	19104		22700		27302		700		9000		16700
	19105		22800		27303		702		9100		16800

別表2-1
水源の涵養機能を重視する森林

林班	小班	林班	小班	林班	小班	林班	小班	林班	小班	林班	小班
1300	16901	1300	22802	1400	4601	1400	8600	1400	14700	1400	19000
	16902		22900		4602		8700		14801		19100
	17000		23000		4700		8800		14802		19200
	17100		23100		4800		8900		14900		19301
	17200		23201		4900		9000		15200		19302
	17300		23202		5100		9100		15300		19303
	17400		23300		5200		9200		15400		19400
	17500		24100		5300		9301		15501		19500
	17600		24102		5302		9302		15502		19600
	17700		24200		5401		9400		15600		19700
	17801	1400	100		5402		9500		15700		19800
	17802		200		5403		9600		15800		19900
	18100		300		5404		9700		15900		20000
	18200		400		5405		9801		16001		20200
	18701		500		5600		9802		16002		20400
	18702		600		5800		9900		16100		20500
	18800		700		5900		10000		16201		20600
	18900		1000		6001		10100		16202		20701
	19001		1100		6002		10200		16203		20702
	19002		1200		6003		10300		16204		20800
	19100		1300		6100		10400		16300		20900
	19200		1400		6200		10500		16401		21000
	19202		1501		6301		10600		16402		21100
	19203		1502		6302		10700		16500		21201
	19400		1600		6303		10800		16600		21202
	19500		1700		6304		10900		16700		21301
	19700		1900		6400		11000		16801		21302
	19900		2001		6501		11100		16802		21400
	20000		2002		6502		11200		16900		21501
	20002		2401		6503		11300		17000		21502
	20003		2402		6600		11400		17100		21600
	20004		2500		6700		11402		17200		21700
	20100		2600		6800		11500		17300		21801
	20200		2700		6900		11600		17400		21802
	20300		2800		7000		11700		17501		21901
	20400		2900		7101		11800		17502		21902
	20500		3000		7102		11900		17600		22000
	20601		3100		7103		12000		17701		22100
	20602		3200		7200		12100		17702		22200
	20603		3300		7300		12200		17800		22300
	20700		3400		7400		12300		17900		22400
	20900		3500		7501		12400		18000		22500
	21000		3600		7502		12500		18100		22600
	21100		3700		7601		12600		18201		22700
	21200		3801		7602		12700		18202		22800
	21400		3802		7700		12800		18300		22900
	21500		3803		7800		12900		18400		23000
	21600		3900		7900		13000		18500		23100
	21800		4001		8000		13100		18600		23200
	21900		4002		8201		13300		18700		23300
	22000		4100		8202		13400		18801		23400
	22100		4200		8301		13500		18802		23501
	22200		4300		8302		14000		18803		23502
	22300		4400		8400		14100		18804		23600
	22801		4500		8500		14600		18900		23700

別表2-1
水源の涵養機能を重視する森林

林班	小班	林班	小班	林班	小班	林班	小班	林班	小班	林班	小班
1400	23800	1500	500	1500	5400	1500	10302	1500	17202	1500	24304
	23900		600		5500		10400		17300		24400
	24000		700		5601		10500		17400		24501
	24100		800		5602		10601		17600		24502
	24200		900		5700		10602		17700		24503
	24300		1000		5801		10801		18000		24600
	24400		1100		5802		10802		18100		24700
	24500		1201		5803		10900		18200		24800
	24700		1202		5900		11100		18300		24900
	24800		1300		6000		11200		18400		25000
	24900		1401		6100		11300		18500		25200
	25001		1402		6200		11500		18600		25300
	25002		1500		6300		11700		18900		25400
	25100		1700		6400		11801		19000		25500
	25201		1800		6500		11802		19101		25600
	25202		1901		6600		11901		19102		25700
	25300		1902		6700		11902		19500		25800
	25400		2000		6800		12300		19700		25900
	25500		2100		6900		12400		19800		26000
	25601		2200		7000		12600		20000		26100
	25602		2300		7100		12900		20100		26300
	25700		2400		7200		13000		20200		26400
	25800		2500		7300		13101		20500		26500
	25900		2600		7401		13102		20600		26900
	26000		2700		7402		13201		20700		27000
	26100		2800		7403		13202		20800		27100
	26200		2900		7901		13300		20901		27200
	26301		3000		7902		13400		20902		27300
	26303		3100		7903		13501		21100		27400
	26400		3200		7904		13502		21200		27500
	26500		3300		7905		13600		21300		27600
	26600		3600		8200		13700		21800		27700
	26700		3700		8700		13800		22000		27800
	26900		3800		8801		13900		22101		28001
	27200		3900		8802		14001		22102		28002
	27300		4000		8900		14002		22200		28100
	27400		4101		9001		14500		22700		28200
	27500		4102		9002		14600		22800		28300
	27600		4201		9101		14700		22900		28400
	27700		4202		9102		14900		23000		28500
	27900		4300		9201		15400		23100	1600	801
	28000		4400		9202		15500		23200		802
	28100		4504		9300		15600		23301		900
	28200		4601		9400		15800		23302		9700
	28300		4701		9500		15900		23500		9801
	28400		4702		9502		16100		23600		10301
	28500		4801		9600		16301		23700		10302
	28600		4802		9700		16302		23800		12800
	28701		4803		9800		16500		23900		12901
	28702		4901		9901		16600		24000		12902
	28900		4902		9902		16700		24100		12903
	29000		5000		10000		16800		24200		14100
1500	200		5100		10100		16900		24301		14700
	300		5200		10200		17100		24302		14800
	400		5300		10301		17201		24303		14900

別表2-1
水源の涵養機能を重視する森林

林班	小班	林班	小班	林班	小班	林班	小班	林班	小班	林班	小班
1600	15101	1600	19400	1600	25900	1600	30900	1700	24400	1700	31100
	15102		19500		26001	1700	16102		24500		31200
	15103		19600		26002		16900		24700		31300
	15104		19700		26100		17000		24801		31401
	15200		19801		26401		17100		24802		31402
	15300		19802		26402		17200		25000		31500
	15400		19900		26403		17302		25100		31600
	15500		20000		26600		17500		25200		31701
	15601		20100		26700		19101		25300		31800
	15602		20200		26800		19102		25500		31901
	15701		20301		26900		19200		25700		31902
	15702		20302		27000		19300		25800		31903
	15703		20303		27100		19500		25900		32000
	15801		20400		27201		19600		26000		32100
	15802		20500		27202		19800		26100		32200
	15900		20600		27500		19900		26200		32300
	16100		20700		27600		20001		26300		32400
	16201		20800		27800		20002		26700		32500
	16202		20900		27900		20701		27300		32600
	16300		21000		28000		20702		27400		32801
	16400		21100		28501		20703		27600		32802
	16500		21201		28502		20801		27700		32900
	16600		21202		28600		20802		27800		33000
	16700		21300		28701		20803		27900		33101
	16800		21400		28702		20804		28000		33102
	16900		21501		28703		20901		28101		33201
	17000		21502		28704		20902		28102		33202
	17100		21701		28705		21001		28200		33203
	17200		21702		28706		21002		28300		33300
	17601		21703		28707		21003		28400		33400
	17602		21800		28800		21100		28500		33500
	17603		21900		28901		21600		28600		33600
	17701		22200		28902		21700		28700		33700
	17702		22600		28903		21801		28800		33800
	17800		22700		28904		21802		28901		33900
	17900		22800		28905		21803		28902		34000
	18000		22901		29001		21804		29001		34100
	18100		22902		29002		21900		29002		34201
	18200		23000		29100		22000		29003		34202
	18301		23100		29301		22100		29004		34300
	18302		23300		29302		22200		29100		34401
	18303		24001		29400		22300		29200		34402
	18400		24002		29500		22400		29300		34500
	18500		24300		29601		22500		29400		34600
	18600		24700		29602		22601		29500		34601
	18700		24800		29603		22602		29600		34700
	18800		24901		29700		22902		29700	1800	11500
	18900		24902		29800		23000		30000		11600
	19001		25000		30300		23100		30100		11700
	19002		25100		30401		23200		30200		11800
	19101		25200		30402		23801		30300	1901	100
	19102		25300		30600		23802		30400		200
	19103		25500		30700		23900		30700		300
	19200		25600		30801		24000		30800		400
	19300		25800		30802		24200		31000		500

別表2-1
水源の涵養機能を重視する森林

林班	小班	林班	小班	林班	小班	林班	小班	林班	小班	林班	小班
1901	601	1901	6900	1901	12100	1902	1200	1902	6100	1902	11402
	602		7000		12200		1301		6200		11403
	603		7100		12400		1302		6300		11501
	700		7201		12500		1401		6400		11502
	800		7202		12600		1402		6500		11601
	900		7400		12700		1403		6600		11602
	1000		7500		12800		1500		6700		11603
	1100		7600		12900		1600		6800		11700
	1200		7701		13000		1700		6900		11800
	1300		7702		13100		1800		7000		11901
	1400		7800		13200		1900		7100		11902
	1500		7900		13300		2000		7200		12000
	1600		8000		13400		2100		7300		12100
	1700		8101		13500		2200		7400		12400
	1800		8102		13600		2300		7500		12501
	1900		8200		13700		2400		7600		12600
	2001		8300		13800		2500		7700		12602
	2002		8400		13900		2600		7801	2001	100
	2100		8500		14001		2700		7802		200
	2200		8600		14200		2800		7901		300
	2300		8701		14300		2900		7902		401
	2400		8702		14600		3000		8000		402
	2500		8800		14700		3100		8100		403
	2600		8900		14800		3200		8200		500
	2700		9000		15101		3300		8300		700
	2800		9100		15102		3400		8400		800
	2900		9200		15300		3500		8500		900
	3100		9300		15400		3600		8600		1000
	3200		9400		15500		3701		8700		1101
	3300		9500		15600		3702		8800		1102
	3400		9600		15700		3800		8900		1200
	3500		9700		15800		3900		9000		1300
	3601		9800		15900		4000		9100		1400
	3603		9901		16000		4100		9200		1500
	3700		9902		16100		4200		9300		1600
	3800		9903		16200		4300		9400		1700
	3900		10000		16400		4400		9500		1800
	4000		10100		16501		4500		9601		1900
	4100		10200		16502		4600		9602		2001
	4200		10300		16600		4700		9700		2002
	4300		10400		16700		4800		9800		2100
	4400		10500		16800		4900		10000		2200
	4500		10800		16900		5000		10100		2300
	4600		10900	1902	100		5100		10201		2400
	4700		11000		200		5200		10202		2600
	4800		11101		300		5300		10300		2700
	4900		11102		400		5401		10400		2800
	5000		11200		801		5402		10500		3000
	5100		11300		802		5500		10600		3100
	5201		11400		804		5600		10700		3200
	5400		11500		805		5700		10800		3300
	5500		11700		900		5800		11100		3400
	5600		11800		1002		5900		11200		3500
	5700		11901		1003		6001		11300		3601
	6800		11902		1100		6002		11401		3602

別表2-1
水源の涵養機能を重視する森林

林班	小班	林班	小班	林班	小班	林班	小班	林班	小班	林班	小班
2001	4201	2002	3200	2002	7200	2003	3502	2102	1300	2102	6100
	4202		3300		7300		3503		1400		6200
	4800		3400		7400	2101	100		1501		6301
	4900		3500		7500		200		1502		6302
	5400		3600		7600		300		1601		6400
	5500		3700		7700		400		1602		6500
	5600		3801		7801		500		1701		6600
	5700		3802		7802		600		1702		6700
	5800		3900		7901		1700		1801		6801
	5900		4001		7902		1800		1802		6802
	6000		4002		8000		2700		1900		6803
	6200		4003		8100		2800		2000		6804
	6300		4004		8200		2900		2100		7000
	6400		4005		8300		3500		2200		7100
	6500		4006		8400		3601		2300		7200
	6600		4007		8500		3602		2401		7300
	6700		4008		8601		3801		2402		7400
	6800		4009		8602		3802		2601		7500
	6900		4010		8700		3900		2602		7600
	7600		4011		8800		4000		2700		7900
	7700		4100		8900		4100		2800		8200
	7800		4200	2003	100		4200		2900		8300
	7900		4300		200		4300		3000		8400
	8000		4400		300		4400		3401		8500
2002	100		4500		400		4500		3402		8600
	200		4600		500		4600		3403		8700
	300		4700		600		4700		3500		8800
	400		4800		700		5000		3601		8900
	500		4900		800		5100		3602		9001
	600		5000		900		5200		3700		9002
	700		5100		1102		5300		3800		9201
	800		5201		1200		5601		3900		9202
	900		5202		1300		5602		4000		9203
	1100		5300		1400		5603		4100		9400
	1200		5401		1500		5604		4201		9501
	1300		5600		1600		5605		4202		9502
	1400		5801		1700		5606		4203		9701
	1700		5802		1800		5607		4204		9702
	1800		5900		1900		5608		4400		9901
	1900		6001		2100		5609		4500		9902
	2001		6002		2301		5610		4600		10000
	2002		6100		2302		5611		4700		10101
	2100		6200		2303		5612		4800		10102
	2200		6300		2400		5613		4900		10200
	2400		6400		2500	2102	100		5000		10300
	2501		6501		2600		200		5100		10400
	2502		6502		2700		300		5200		10501
	2601		6503		2800		400		5300		10502
	2602		6600		2900		500		5400		10503
	2700		6701		3000		700		5500		10504
	2800		6702		3100		800		5601		10600
	2900		6800		3200		900		5602		10700
	3001		6900		3300		1000		5700		10800
	3002		7000		3400		1100		5800		10900
	3100		7100		3501		1200		6000		11002

別表2-1
水源の涵養機能を重視する森林

林班	小班	林班	小班	林班	小班	林班	小班	林班	小班	林班	小班
2102	11200	2200	2900	2200	7500	2200	14900	2200	20003	2300	2700
	11300		3000		7602		15000		20004		2800
	11401		3100		7700		15100		20100		2900
	11402		3201		7800		15600		20200		3000
	11500		3202		8300		15800		20400		3100
	11600		3300		8400		15900		20601		3200
	11700		3400		8500		16000		20602		3401
	11800		3500		8600		16100		20700		3402
	11900		3600		8700		16200		20800		3501
	12000		3700		8800		16300		20902		3502
	12100		3801		8900		16400		21000		3503
	12200		3802		9001		16500		21100		3601
	12300		3900		9002		16601		21200		3602
	12400		4000		9100		16602		21300		3700
	12501		4100		9201		16701		21400		3800
	12502		4200		9202		16702		21500		3900
	12601		4300		9300		16800		21600		4000
	12602		4400		9400		16900		21700		4100
	12603		4500		9500		16902		21800		4200
	12700		4600		9600		17000		21900		4401
	12800		4700		9700		17200		22000		4402
	12901		4800		9800		17302		22100		4403
	12902		4900		9900		17303		22201		4500
	12903		5000		10100		17500		22202		4600
	13000		5100		10800		17600		22300		4700
	13100		5200		10900		17700		22400		4800
	13200		5301		11400		17801		22500		4900
	13300		5302		11500		17802		22600		5001
2200	100		5400		11600		17900		22700		5002
	200		5501		11701		18000		22800		5200
	300		5502		11702		18100	2300	100		5301
	400		5503		11800		18300		300		5302
	500		5504		11901		18401		400		5401
	600		5601		11902		18402		500		5402
	700		5602		12001		18501		600		5500
	800		5800		12002		18502		700		5601
	900		5901		12500		18600		800		5801
	1000		5902		12600		18900		900		6400
	1100		6001		12800		19000		1000		6800
	1200		6002		12900		19100		1100		7000
	1300		6101		13000		19200		1200		7100
	1400		6102		13100		19301		1300		7200
	1500		6200		13200		19302		1400		7300
	1600		6300		13300		19400		1501		7400
	1700		6400		13501		19501		1502		7500
	1800		6500		13505		19502		1600		7600
	1900		6600		13600		19601		1700		7700
	2000		6700		13700		19602		1900		7800
	2100		6800		13800		19603		2000		7901
	2200		6900		14200		19700		2100		7902
	2300		7000		14300		19801		2200		8000
	2500		7100		14400		19802		2300		8002
	2600		7200		14500		19900		2400		8100
	2700		7300		14700		20001		2500		8200
	2800		7400		14800		20002		2600		8300

別表2-1
水源の涵養機能を重視する森林

林班	小班	林班	小班	林班	小班	林班	小班	林班	小班	林班	小班
2300	8401	2300	14302	2300	19202	2400	2500	2400	8200	2500	3801
	8402		14400		19300		2600		8400		3802
	8500		14500		19400		2700		8500		3900
	8600		14601		19500		2800		8600		4100
	8700		14602		19600		2900		8700		4201
	8800		14603		19701		3100		8800		4202
	8900		14604		19702		3200		8900		4400
	9000		14800		19800		3300		9000		4501
	9100		14900		19900		3400		9401		4502
	9200		15000		20000		3500		9402		4601
	9300		15100		20100		3600		9500		4602
	9400		15200		20201		3700		9600		4700
	9402		15300		20202		3800	2500	100		4800
	9701		15400		20300		3901		200		4900
	9702		15500		20400		3902		300		5000
	9800		15600		20600		4000		400		5100
	9900		15700		20702		4200		500		5200
	10000		15800		20800		4400		600		5301
	10200		15901		21000		4500		700		5302
	10500		15902		21201		4600		800		5400
	11501		16000		21202		5000		900		5500
	11502		16100		21203		5300		1000		5600
	11700		16200		21204		5400		1100		5700
	11900		16300		21300		5500		1201		5800
	12000		16401		21401		5900		1202		5900
	12100		16402		21402		6000		1203		6001
	12200		16500		21500		6100		1300		6002
	12300		16600		21600		6200		1400		6100
	12401		16700		21700		6300		1500		6200
	12402		16802		21800		6400		1601		6300
	12403		17000		21900		6501		1602		6400
	12501		17200		22000		6502		1603		6500
	12502		17300		22100		6600		1700		6600
	12503		17400		22200		6700		1800		6700
	12504		17500		22300		6800		2000		6800
	12505		17600	2400	700		6900		2100		6900
	12506		17700		801		7000		2200		7000
	12901		17801		802		7100		2300		7100
	12902		17802		900		7301		2400		7200
	12903		17900		1000		7302		2500		7300
	13000		18000		1100		7303		2600		7400
	13100		18100		1200		7400		2700		7500
	13200		18201		1300		7500		2800		7600
	13300		18202		1401		7600		2900		7700
	13400		18300		1402		7701		3001		7800
	13500		18400		1500		7702		3002		7900
	13600		18500		1600		7703		3101		8000
	13700		18601		1900		7704		3102		8100
	13800		18602		2000		7705		3200		8201
	13901		18700		2100		7706		3300		8202
	13902		18800		2201		7801		3400		8300
	14000		18900		2202		7802		3500		8400
	14100		19000		2300		7900		3601		8501
	14200		19100		2401		8000		3602		8502
	14301		19201		2402		8100		3700		8503

別表2-1
水源の涵養機能を重視する森林

林班	小班	林班	小班	林班	小班	林班	小班	林班	小班	林班	小班
2500	8600	2500	14400	2601	900	2601	4600	2601	9601	2601	14201
	8700		14500		1000		4701		9602		14202
	8800		14600		1100		4702		9700		14203
	8900		14700		1400		4703		9800		14300
	9000		14800		1501		4800		9901		14400
	9100		14900		1502		4900		9902		14701
	9200		15000		1600		5000		9903		14702
	9300		15100		1700		5100		9904		14900
	9400		15200		1800		5200		9905		15000
	9500		15300		1900		5300		9906		15100
	9600		15400		2001		5400		9907		15200
	9700		15500		2002		5500		9908		15300
	9801		15600		2100		5601		9909		15400
	9802		15700		2200		5602		9910		15501
	9803		15800		2300		5700		9911		15502
	9900		15900		2400		5900		9913		15600
	10000		16000		2500		6000		10000		15700
	10100		16100		2601		6100		10100		15800
	10200		16200		2602		6200		10200		15900
	10301		16301		2700		6300		10301		16000
	10302		16302		2800		6400		10302		16100
	10400		16401		2900		6500		10303		16200
	10600		16402		3000		6600		10400		16301
	10700		16403		3100		6700		10500		16302
	10702		16500		3200		6801		10700		16401
	11200		16600		3300		6802		10800		16402
	11300		17600		3400		6901		10900		16501
	11600		17700		3500		6902		11000		16502
	11700		17800		3600		7000		11100		16503
	11800		17900		3700		7100		11200		16600
	11900		18000		3801		7200		11500		16700
	12000		18100		3802		7400		11600		16801
	12100		18600		3901		7500		11701		16802
	12201		18700		3902		7600		11702		16900
	12202		18800		3903		7700		11800		17000
	12300		18901		3904		7800		11900		17100
	12400		18902		3905		7900		12400		17200
	12500		19000		3906		8000		12500		17301
	12600		19102		3907		8101		12600		17302
	12700		19301		3908		8102		12701		17400
	12800		19302		3909		8200		12702		17501
	13000		19400		3910		8301		12800		17502
	13100		19501		3911		8302		12900		17600
	13200		19502		3912		8303		13000		17700
	13401		19601		3913		8400		13100		17800
	13501		19602		3914		8500		13501		17900
	13502	2601	100		4000		8600		13502		18100
	13600		200		4101		8700		13600		18200
	13700		301		4102		8800		13701		18300
	13800		302		4103		8900		13702		18400
	13900		303		4201		9000		13800		18500
	14000		500		4202		9101		13901		18600
	14100		600		4300		9102		13902		18700
	14200		700		4400		9200		14000		18800
	14300		800		4500		9500		14100		18901

別表2-1
水源の涵養機能を重視する森林

林班	小班	林班	小班	林班	小班	林班	小班	林班	小班	林班	小班	
2601	18902	2603	3800	2700	3900	2700	9200	2700	14700	2800	1800	
	19000		3900		4000		9300		14800		1900	
2602	502		4100		4100		9400		14900		2000	
	2100		4200		4200		9500		15000		2100	
	2600		4500		4300		9600		15100		2200	
	2700		4600		4400		9700		15200		2300	
	2800		4700		4500		9800		15300		2400	
	2900		4801		4600		9900		15400		2500	
	3000		4802		4700		10000		15500		2600	
	3100		4900		4800		10100		15601		2700	
	3200		5200		4900		10200		15602		2800	
	3300		5300		5000		10300		15701		2900	
	2603	100		5400		5100		10700		15702		3000
		200		5500		5200		10800		15801		3101
		301	2700	100		5301		10900		15802		3102
302		200			5302		11000		15900		3103	
400		300			5303		11100		16000		3200	
500		400			5304		11200		16100		3301	
600		500			5400		11300		16200		3302	
700		601			5500		11400		16300		3401	
800		602			5600		11500		16400		3402	
901		603			5700		11600		16500		3500	
902		700			6101		11700		16600		3600	
1000		800			6102		11800		16701		3700	
1100		900			6201		11900		16702		3800	
1200		1000			6202		12000		16801		3900	
1400		1101			6300		12100		16802		4000	
1500		1102			6400		12200		16803		4100	
1600		1200			6500		12300		16900		4200	
1800		1300			6600		12400		17000		4300	
1900		1400			6700		12500		17100		4400	
2000		1500			6800		12600		17200		4500	
2100		1600			6900		12700		17300		4600	
2200		1700			7000		12800		17400		4700	
2300		1800			7100		12900		17500		4800	
2400		1900			7200		13000		17600		4900	
2500		2000			7300		13100		17700		5300	
2600		2101			7401		13200		17800		5400	
2700		2102			7402		13300		17900		5700	
2801		2200			7500		13400	2800	100		5800	
2802		2300			7600		13500		200		5900	
2803		2400			7700		13601		300		6000	
2900		2500			7800		13602		400		6100	
3201		2600			7900		13700		500		6200	
3202		2700			8000		13800		601		6300	
3203		2800			8100		13900		602		6400	
3204		2900			8200		14001		700		6500	
3205		3000			8300		14002		800		6600	
3206		3100			8400		14100		1000		6700	
3300	3200			8500		14200	1100			6800		
3400	3300			8600		14300	1200			6900		
3500	3400		8700		14400	1300			7000			
3600	3600		8800		14501	1500		7100				
3701	3700		8900		14502	1600		7200				
3702	3800		9000		14600	1700		7300				

別表2-1
水源の涵養機能を重視する森林

林班	小班	林班	小班	林班	小班	林班	小班	林班	小班	林班	小班
2800	7400	2800	13700	2800	17500	2900	1500	2900	6402	2900	11406
	7501		13800		17600		1600		6501		11407
	7502		13900		17701		1701		6502		11500
	7601		14001		17702		1702		6600		11801
	7602		14002		17800		1800		6700		11802
	7700		14100		17900		1900		6800		11803
	7900		14201		18000		2000		6900		11804
	8100		14202		18100		2100		7000		11900
	8200		14300		18200		2200		7200		12000
	8400		14401		18300		2300		7300		12100
	8500		14402		18601		2400		7400		12201
	8600		14501		18602		2500		7500		12202
	8700		14502		18700		2601		7600		12300
	8800		14600		18801		2602		7701		12500
	8900		14700		18802		2700		7702		12600
	9000		14800		18900		2800		7900		12700
	9101		14900		19000		2900		8000		12800
	9102		15001		19100		3001		8101		12900
	9500		15002		19200		3002		8102		13000
	9600		15101		19300		3100		8200		13100
	9801		15102		19400		3300		8300		13200
	9802		15103		19500		3401		8400		13300
	9900		15200		19600		3402		8500		13400
	10000		15300		19700		3501		8600		13500
	10100		15400		19800		3503		8700		13600
	10400		15500		19900		3504		8800		13700
	10500		15601		20001		3601		8900		13801
	10600		15602		20002		3602		9000		13802
	10700		15701		20003		3700		9100		13804
	10800		15702		20004		3800		9200		13805
	10900		15703		20006		3900		9300		13900
	11000		15704		20007		4000		9400		14000
	11100		15705		20008		4100		9500		14100
	11200		15801		20009		4200		9601	3000	100
	11301		15802		20010		4300		9602		200
	11302		15900		20011		4400		9603		300
	11400		16000		20012		4500		9604		400
	11901		16100	2900	100		4600		9605		501
	11902		16200		200		4700		9700		502
	12000		16301		300		4800		9800		601
	12200		16302		400		5102		10000		602
	12500		16400		501		5103		10100		700
	12700		16500		502		5201		10201		800
	12800		16600		600		5202		10202		1000
	12900		16700		700		5300		10300		1100
	13000		16800		800		5800		10400		1200
	13101		16900		900		6000		10600		1300
	13102		17001		1001		6101		10700		1500
	13200		17002		1002		6102		10800		1800
	13300		17100		1003		6103		11300		1900
	13400		17201		1004		6200		11401		2000
	13501		17202		1100		6301		11402		2200
	13502		17301		1200		6302		11403		2300
	13503		17302		1300		6303		11404		2401
	13600		17400		1400		6401		11405		2402

別表2-1
水源の涵養機能を重視する森林

林班	小班	林班	小班	林班	小班	林班	小班	林班	小班	林班	小班
3000	2403	3000	7600	3200	3200	3200	8700	3200	12303	3200	17101
	2404		7900		3300		8800		12400		17102
	2500		8000		3600		8900		12600		17103
	2600		8100		3700		9000		12700		17200
	2700		8200		3800		9100		12800		17300
	2800	3100	101		3900		9200		12900		17400
	2901		102		4000		9300		13000		17600
	3000		200		4100		9401		13500		17700
	3100		1100		4200		9402		13600		17800
	3200		1700		4301		9600		13700		17900
	3300		2701		4302		9700		13800		18000
	3400		3100		4401		9800		13900		18101
	3500		3200		4402		9901		14000		18102
	3601		3300		4500		9902		14100		18201
	3701		3400		4600		10000		14200		18202
	3800		3501		4700		10101		14300		18300
	4000		3502		4800		10102		14400		18400
	4101		3600		5000		10201		14501		18500
	4200		3700		5100		10202		14502		18600
	4300		4402		5200		10300		14600		18700
	4400		4501		5300		10400		14700		18800
	4500	3200	100		5400		10500		14801		19000
	4600		200		5500		10600		14802		19100
	4700		300		5600		10800		14803		19400
	4800		601		5701		10900		14804		19500
	4900		602		5702		11000		14901		19601
	5000		700		5801		11201		14902		19602
	5100		800		5802		11202		14903		19700
	5200		900		5900		11203		14904		19800
	5300		1000		6000		11204		14905		19900
	5400		1100		6101		11301		15001		20000
	5501		1200		6102		11302		15002		20100
	5502		1300		6200		11303		15003		20200
	5600		1401		6300		11304		15004		20300
	5700		1402		6400		11305		15101		20400
	5800		1500		6500		11306		15102		20500
	5900		1600		6800		11307		15200		20600
	6000		1700		7000		11401		15300		20700
	6100		1900		7100		11402		15400		20800
	6200		2000		7200		11403		15500		20900
	6300		2101		7300		11404		15600		21000
	6400		2102		7501		11405		15700		21100
	6701		2201		7502		11500		15800		21200
	6702		2202		7600		11601		15900		21301
	6703		2300		7700		11602		16000		21302
	6800		2401		7800		11700		16100		21400
	6900		2402		7900		11800		16200		21500
	7000		2500		8101		11901		16300		21601
	7100		2600		8102		11902		16400		21602
	7200		2700		8200		12000		16500		21700
	7301		2800		8301		12100		16600		21800
	7302		2901		8302		12201		16700		21900
	7400		2902		8400		12202		16800		22000
	7501		3000		8500		12301		16900		22100
	7502		3100		8600		12302		17000		22201

別表2-1
水源の涵養機能を重視する森林

林班	小班	林班	小班	林班	小班	林班	小班	林班	小班	林班	小班
3200	22202	3300	2702	3300	6202	3400	4500	3400	10900	3400	16201
	22203		2800		6300		4700		11000		16202
	22300		2900		6400		4900		11100		16300
	22401		3001		6500		5000		11200		16400
	22402		3100		6600		5100		11300		16500
	22601		3102		6800		5200		11400		16600
	22602		3300		6901		5300		11500		16700
	22700		3401		6902		5400		11600		16801
	22800		3500		7000		5500		11700		16802
	22900		3700		7100		5700		11900		16900
	23001		3702		7201		5800		12100		17000
	23002		3703		7202		5900		12200		17100
	23003		3704		7300		6000		12300		17200
	23004		3705		7501		6100		12400		17300
	23101		3801		7502		6200		12500		17400
	23102		3802		7600		6400		12700		17500
	23200		3804		7700		6500		12900		17600
	23400		3805		7800		6600		13000		17700
	23500		3807		7900		6700		13100		17800
	23600		4000		8101		6800		13201		17900
3300	100		4002		8102		6900		13202		18000
	200		4200		8200		7000		13300		18500
	300		4300		8300		7101		13401		18600
	400		4302		8400		7102		13402		18800
	402		4401		8500		7200		13501		18900
	501		4402		8600		7300		13502		19000
	502		4500		8801		7400		13600		19100
	600		4600		8802		7402		13700		19301
	900		4701		8900		7500		13800		19302
	1001		4800		9001		7600		14100		19400
	1003		4900		9002		7700		14200		19500
	1004		5001		9101		7800		14301		19801
	1100		5002		9102		7900		14302		19802
	1200		5003	3400	100		8000		14400		19803
	1300		5101		200		8100		14500		20000
	1400		5102		300		8200		14600		20100
	1500		5103		501		8300		14700		20200
	1502		5104		502		8302		14800		20300
	1700		5105		600		8400		14901		20400
	1800		5201		800		8500		14902		20500
	1900		5202		900		8600		15000		20600
	2000		5300		1300		8700		15100		20700
	2002		5501		1302		8800		15200		20800
	2100		5502		1600		9000		15300		20900
	2200		5700		1800		9100		15400		21000
	2401		5901		2300		9201		15500		21100
	2402		5902		2400		9300		15600		21200
	2403		5903		3100		9500		15700		21300
	2501		5904		3500		9600		15801		21400
	2502		5905		3600		9700		15802		21500
	2503		5906		3700		9800		15901		21600
	2504		5907		3800		9900		15902		21700
	2600		5908		3900		10000		15903		21900
	2602		6100		4000		10100		16000		22000
	2701		6201		4400		10400		16100		22600

別表2-1
水源の涵養機能を重視する森林

林班	小班	林班	小班	林班	小班	林班	小班	林班	小班	林班	小班
3400	22700	3400	29300	3400	37400	3400	44500	3400	49901	3500	4802
	22800		29500		37500		44600		49902		4900
	22900		30500		37600		44700		50002		5000
	23000		30600		38000		44800		50200		5100
	23100		30700		38101		44900		51300		5200
	23200		30800		38102		45000		51400		5300
	23400		31002		38200		45100		51500		5400
	23600		31004		38300		45201		52101		5500
	23700		31201		38401		45202		52102		5600
	23800		31800		38402		45203		52300		5700
	23900		33202		38500		45204	3500	200		5801
	24000		33300		38600		45300		300		5802
	24300		33400		38700		45400		400		5900
	24400		33500		38800		45500		601		6000
	24402		33600		38900		45600		602		6100
	24500		33700		39000		45700		800		6201
	24600		33800		39100		45800		900		6202
	25000		33901		39200		45900		1000		6300
	25100		33902		39300		46000		1100		6400
	25200		34000		39400		46100		1200		6500
	25300		34100		39500		46201		1301		6600
	25400		34200		40402		46202		1302		6700
	25900		34300		40901		46203		1400		6800
	26000		34400		40902		46300		1500		6901
	26100		34502		40903		46401		1601		6902
	26300		34600		41000		46402		1602		7000
	26400		34701		41100		46500		1603		7100
	26500		34702		41200		46700		1700		7200
	26600		34800		41300		46800		1800		7300
	26800		34900		41400		46900		1900		7400
	27000		35000		41501		47000		2100		7500
	27100		35100		41502		47100		2201		7600
	27200		35200		41600		47200		2202		7700
	27300		35300		41701		47300		2203		7800
	27400		35400		41702		47400		2300		7900
	27500		35500		41703		47500		2400		8001
	27600		35600		41800		47601		2501		8002
	27700		35700		42102		47700		2502		8100
	27800		35800		42300		47800		2600		8200
	27900		35900		42800		47900		2800		8300
	28000		36000		42901		48001		2900		8500
	28100		36100		42902		48002		3000		8600
	28200		36201		43100		48100		3100		8700
	28300		36202		43200		48200		3600		8800
	28400		36203		43300		48300		3700		8900
	28500		36300		43400		48400		3800		9001
	28700		36400		43600		48500		3900		9002
	28801		36500		43700		48600		4000		9100
	28802		36600		43800		49200		4100		9200
	28900		36700		43901		49400		4200		9301
	29001		36800		44000		49502		4300		9302
	29002		36901		44100		49503		4400		9401
	29101		37100		44200		49600		4500		9402
	29102		37301		44300		49700		4700		9500
	29200		37303		44400		49800		4801		9600

別表2-1
水源の涵養機能を重視する森林

林班	小班	林班	小班	林班	小班	林班	小班	林班	小班	林班	小班
3500	9701	3500	14200	3500	18703	3500	24300	3500	34800	3500	43800
	9702		14300		18801		24400		34900		44000
	9703		14400		18802		24500		35600		44100
	9704		14500		18900		24600		35700		44200
	9705		14600		19100		24700		35800		44300
	9706		14700		19200		24800		35900		44400
	9801		14800		19300		24900		36100		44500
	9802		14900		19400		25000		36200		44600
	9900		15000		19500		25100		36300		44701
	10000		15100		19600		25200		36400		44702
	10101		15200		19700		25300		36500		44800
	10102		15300		19800		25400		36600		45001
	10103		15400		19900		25500		36700		45002
	10300		15500		20000		25600		36800		45100
	10401		15601		20100		25700		36900		45200
	10402		15602		20200		25800		37000		45300
	10500		15700		20300		25900		37100		45400
	10600		15800		20401		27200		38200		45500
	10700		15900		20402		27800		38300		45600
	10800		16101		20500		28100		38400		45700
	10900		16102		20600		28200		38500	3600	101
	11100		16201		20700		28700		38700		200
	11200		16202		20800		28800		38800		300
	11300		16301		21100		29000		38900		400
	11401		16302		21300		29100		39100		501
	11402		16401		21400		30000		39200		600
	11600		16402		21600		30100		39300		700
	11700		16403		21700		30200		39500		801
	11900		16501		21800		30300		40100		900
	12000		16502		21900		30400		40200		1000
	12100		16600		22000		30500		41000		1100
	12200		16700		22100		30600		41100		1200
	12300		16800		22200		30900		41200		1300
	12400		16901		22300		31200		41400		1400
	12500		16902		22400		31300		41500		1500
	12600		17000		22500		31400		41600		1600
	12700		17100		22600		31500		41700		1700
	12800		17201		22701		31600		41800		1800
	12900		17203		22702		31800		41900		1900
	13000		17300		22703		31900		42000		2000
	13100		17400		22704		32000		42101		2100
	13200		17501		23000		32100		42102		2200
	13300		17502		23200		32200		42103		2300
	13401		17600		23300		32300		42302		2400
	13402		17700		23400		32400		42700		2500
	13500		17800		23500		32500		42800		2600
	13600		17900		23601		32700		42900		2700
	13700		18200		23602		32800		43000		2800
	13800		18301		23700		32900		43100		2900
	13901		18302		23800		33000		43200		3000
	13902		18400		23900		33402		43300		3100
	13903		18500		24000		33600		43400		3200
	13904		18600		24101		34001		43402		3301
	14000		18701		24102		34002		43500		3302
	14100		18702		24200		34700		43600		3400

別表2-1
水源の涵養機能を重視する森林

林班	小班	林班	小班	林班	小班	林班	小班	林班	小班	林班	小班
3600	3500	3700	3000	3700	8002	3700	13002	3700	17700	3800	3900
	3600		3101		8100		13100		17800		4000
	3800		3102		8200		13201		17900		4100
	3900		3200		8300		13202		18000		4200
	4000		3300		8400		13203		18101		4300
	4100		3400		8500		13300		18102		4400
	4200		3600		8600		13401		18300		4500
	4300		3700		8700		13402		18400		4600
	4400		3800		8800		13500		18500		4700
	4500		3900		8900		13601		18600		4800
	4600		4000		9000		13602		18700		5000
	4700		4101		9100		14000		18800		5100
	4800		4102		9300		14100	3800	100		5200
	4901		4103		9400		14200		102		5401
	5000		4300		9500		14301		103		5402
	5100		4400		9600		14302		300		5403
	5200		4500		9700		14400		400		5500
	5300		4600		9800		14500		500		5600
	5400		4700		9901		14600		600		5900
	5500		4800		9902		14700		700		6000
	5600		4901		9903		14800		800		6100
3700	202		4902		10000		14900		901		6200
	302		5000		10301		15000		902		6300
	501		5100		10302		15100		1001		6400
	502		5200		10303		15200		1002		6500
	503		5300		10400		15300		1100		6600
	700		5400		10501		15400		1200		6700
	801		5500		10502		15500		1300		6801
	802		5702		10600		15600		1400		7000
	900		5703		10701		15700		1600		7100
	1001		5704		10702		15800		1700		7200
	1002		5800		11001		15900		1801		7400
	1100		5900		11002		16001		1802		7601
	1301		6000		11003		16002		2000		7602
	1302		6200		11300		16100		2100		7700
	1303		6300		11400		16200		2200		8200
	1400		6400		11500		16300		2300		8300
	1501		6500		11600		16400		2401		8400
	1502		6600		11700		16501		2402		8600
	1503		6700		11900		16502		2500		8700
	1600		6800		12000		16600		2600		8800
	1700		6900		12101		16700		2700		8900
	1801		7000		12102		16800		2800		9000
	1802		7201		12200		16900		2900		9200
	1900		7202		12401		17001		3001		9500
	2000		7300		12402		17002		3002		9600
	2100		7400		12403		17003		3101		9701
	2200		7500		12404		17004		3102		9702
	2300		7601		12501		17100		3200		9800
	2400		7602		12502		17201		3300		9901
	2500		7700		12600		17202		3500		9902
	2600		7800		12700		17300		3600		10201
	2801		7901		12800		17400		3701		10202
	2802		7902		12900		17500		3702		10203
	2900		8001		13001		17600		3800		10800

別表2-1
水源の涵養機能を重視する森林

林班	小班	林班	小班	林班	小班	林班	小班	林班	小班	林班	小班
3800	11700	3800	17701	3800	23400	3900	901	3900	5902	3900	10800
	11800		17802		23500		902		6000		10900
	11900		17902		23600		903		6200		11001
	12000		18200		23700		904		6401		11002
	12200		18300		23800		1100		6402		11100
	12400		18500		23900		1200		6403		11200
	12500		18600		24000		1300		6500		11300
	12600		18700		24400		1400		6600		11400
	12701		18800		24500		1500		6700		11600
	12702		18900		24600		1600		6801		11700
	12800		19000		24700		1700		6802		11800
	13100		19100		24800		1800		6803		11900
	13200		19200		24900		1900		6900		12000
	13300		19300		25000		2000		7001		12101
	13400		19400		25100		2101		7101		12102
	13501		19500		25200		2102		7102		12200
	13502		19600		25300		2200		7103		12300
	13600		19700		25400		2300		7201		12400
	13700		19800		25600		2400		7202		12500
	13800		19900		25700		2501		7300		12600
	13900		20000		25800		2502		7401		12900
	14001		20100		26100		2600		7402		13000
	14002		20200		26200		2700		7500		13101
	14100		20300		26300		2800		7600		13102
	14200		20400		26400		2900		7800		13103
	14300		20500		26500		3000		7900		13200
	14400		20600		26600		3200		8001		13300
	14500		20701		26700		3300		8002		13600
	14600		20702		26800		3400		8100		13700
	14700		20703		26900		3500		8201		13800
	14800		20704		27000		3600		8202		13900
	14900		20800		27101		3700		8300		14001
	15000		20900		27102		3800		8500		14002
	15101		21000		27200		3900		8700		14003
	15102		21100		28301		4000		8800		14101
	15401		21200		28302		4100		8900		14102
	15402		21300		28400		4200		9100		14103
	15501		21400		28500		4300		9200		14201
	15502		21500		28601		4401		9300		14202
	15600		21700		29001		4402		9400		14203
	15701		21800		29100		4501		9500		14204
	15702		21900		29200		4502		9600		14205
	15800		22000		29400		4503		9801		14400
	15900		22100	3900	101		4601		9802		14500
	16000		22200		102		4602		9900		14502
	16100		22400		201		4700		10000		14700
	16200		22500		202		4801		10101		14702
	16300		22600		300		4900		10102		14900
	16400		22700		400		5000		10200		15000
	16500		22800		500		5100		10300		15100
	16600		22900		601		5200		10401		15200
	16800		23000		602		5300		10402		15300
	16900		23100		603		5401		10500		15601
	17100		23200		700		5402		10600		15602
	17200		23300		800		5901		10700		15700

別表2-1
水源の涵養機能を重視する森林

林班	小班	林班	小班	林班	小班	林班	小班	林班	小班	林班	小班
3900	15800	3900	26600	3900	32001	4000	5000	4000	9002	4000	14400
	16401		26700		32002		5100		9101		14500
	16500		26801		32100		5200		9102		14600
	16600		26802		32200		5300		9200		14700
	16701		26901		32300		5400		9600		14800
	16800		27000		32400		5500		9700		14900
	16901		27100		32500		5600		9800		15000
	16902		27201		32600		5700		9900		15101
	16903		27301		32700		5800		10000		15102
	16904		27400		32801		5900		10100		15200
	17000		27500		33100		6000		10200		15300
	17101		27600		33302		6100		10300		15400
	17102		27700		33600		6200		10401		15500
	17103		27901		33700		6300		10501		15600
	17104		28000		33900		6401		10502		15701
	17105		28100	4000	300		6402		10503		15702
	17106		28201		400		6500		10601		15800
	17300		28202		500		6600		10602		15900
	17401		28300		801		6700		10700		16000
	17402		28400		802		6801		10800		16100
	20500		28500		901		6802		10900		16200
	20700		28600		902		6803		11000		16300
	21100		28700		1000		6804		11100		16400
	21200		28800		1100		6805		11200		16500
	21301		28900		1200		6901		11300		16700
	21302		29000		1300		6902		11400		16900
	21303		29100		1400		6903		11500		17000
	21304		29200		1500		7000		11600		17100
	21500		29300		1800		7100		11800		17200
	24401		29400		1900		7200		11900		17300
	24402		29600		2000		7300		12000		17400
	24500		29700		2100		7400		12300		17500
	24601		29800		2200		7500		12400		17601
	24602		29900		2900		7601		12500		17602
	24603		30000		3000		7602		12601		17701
	24701		30100		3100		7603		12602		17702
	24702		30200		3300		7700		12603		17703
	24900		30300		3401		7900		12604		17801
	25001		30400		3402		8001		12605		17802
	25100		30500		3500		8002		12700		17900
	25201		30600		3601		8101		12800		18000
	25202		30700		3602		8102		12900		18101
	25300		30800		3700		8201		13000		18102
	25400		30900		3800		8202		13100		18200
	25500		31000		3900		8300		13300		18300
	25600		31100		4000		8400		13400		18400
	25700		31200		4100		8501		13501		18601
	25801		31300		4200		8502		13502		18602
	25901		31400		4300		8600		13600		18700
	26000		31500		4400		8700		13800		18800
	26100		31600		4500		8801		13900		18900
	26200		31700		4600		8802		14000		19000
	26300		31801		4700		8803		14100		19100
	26400		31802		4800		8900		14200		19200
	26500		31900		4900		9001		14300		19301

別表2-1
水源の涵養機能を重視する森林

林班	小班	林班	小班	林班	小班	林班	小班	林班	小班	林班	小班
4000	19302	4000	23804	4000	28900	4000	33400	4100	1200	4100	6200
	19400		23900		29000		33500		1300		6300
	19501		24000		29100		33600		1400		6400
	19502		24101		29200		33701		1500		6500
	19700		24102		29300		33702		1600		6600
	19800		24201		29400		33800		1700		6700
	19900		24202		29501		33900		1800		6800
	20000		24300		29502		34000		1900		7000
	20100		24400		29600		34100		2000		7100
	20200		24500		29700		34200		2100		7200
	20300		24600		29800		34300		2200		7300
	20400		24700		29900		34400		2300		7401
	20500		24800		30000		34500		2401		7402
	20601		24900		30100		34600		2402		7403
	20602		25000		30201		34700		2501		7601
	20700		25200		30202		34800		2502		7602
	20800		25400		30300		34900		2600		7603
	20900		25601		30400		35000		2700		7604
	21000		25602		30501		35100		2800		7605
	21100		25700		30502		35200		2900		7606
	21200		25800		30600		35300		3000		7700
	21300		25900		30700		35400		3100		7801
	21400		26000		30800		35500		3200		7802
	21500		26100		30900		35600		3300		7901
	21600		26201		31000		35700		3400		7902
	21700		26202		31100		35800		3500		8000
	21800		26300		31200		35901		3600		8100
	21900		26400		31301		35902		3700		8201
	22000		26501		31302		36000		3800		8202
	22100		26502		31303		36100		3900		8300
	22200		26600		31400		36200		4000		8400
	22300		26700		31500		36300		4101		8500
	22400		26800		31600		36400		4102		8601
	22500		26900		31701		36501		4200		8602
	22600		27000		31702		36502		4300		8800
	22701		27100		31703		36601		4400		8901
	22702		27201		31800		36602		4500		8903
	22800		27202		31901		36603		4601		8904
	22900		27301		31902		36604		4602		8905
	23000		27302		32000		36900		4700		9000
	23101		27400		32100		37000		4800		9100
	23102		27500		32200	4100	100		4900		9200
	23201		27600		32300		201		5000		9300
	23202		27800		32400		202		5100		9800
	23203		27900		32500		300		5200		9900
	23300		28000		32600		400		5300		10001
	23400		28100		32701		500		5401		10200
	23500		28201		32702		601		5402		10300
	23601		28202		32800		602		5500		10400
	23602		28401		32900		700		5600		10500
	23701		28402		33001		800		5700		10601
	23702		28500		33002		901		5800		10700
	23801		28600		33100		902		5900		10800
	23802		28700		33200		1000		6000		10900
	23803		28800		33300		1100		6100		11000

別表2-1
水源の涵養機能を重視する森林

林班	小班	林班	小班	林班	小班	林班	小班	林班	小班	林班	小班
4100	17200	4100	23100	4100	30000	4200	4700	4200	10200	4200	17900
	17300		23200		30101		4800		10301		18000
	17400		23300		30102		4901		10302		18100
	17500		23400		30200		4902		10400		18300
	17600		23500		30300		5000		10600		18400
	17700		23600		30400		5100		10700		18500
	17800		23700		30500		5600		10800		18600
	17900		23800	4200	100		5700		10900		18700
	18000		23900		200		5800		11001		18800
	18100		24000		400		5900		11002		18900
	18200		24101		500		6000		11702		19000
	18300		24102		600		6100		11900		19100
	18400		24200		700		6200		12000		19301
	18501		24300		800		6300		12101		19302
	18502		24400		900		6400		12201		19400
	18600		24501		1000		6500		12300		19500
	18700		24502		1100		6800		12400		19600
	18800		24600		1200		7001		12500		19701
	19000		24700		1300		7002		12600		19702
	19100		24800		1400		7100		12700		19800
	19200		24900		1500		7201		13100		19900
	19300		25001		1600		7202		13300		20001
	19400		25002		1700		7301		13401		20002
	19500		25101		1801		7302		13402		20100
	19600		25102		1802		7303		13500		20200
	19700		25200		1900		7304		13601		20900
	19900		25300		2000		7400		13900		21000
	20000		25400		2101		7500		14000		21100
	20100		25600		2102		7600		14100		21200
	20201		25700		2200		7700		14201		21300
	20202		25800		2300		7800		14202		21400
	20203		25901		2400		7900		14300		21700
	20400		25902		2501		8000		14703	4300	200
	20500		26000		2502		8100		15400		300
	20600		26101		2600		8400		15500		400
	20700		26102		2700		8501		15600		500
	20900		26200		2800		8502		16000		700
	21000		26300		2900		8600		16100		800
	21100		26400		3000		8700		16201		901
	21500		26502		3100		8800		16202		902
	21600		26600		3200		8900		16300		1000
	21700		26800		3400		9000		16400		1101
	21800		26901		3500		9100		16500		1102
	21900		27000		3600		9201		16600		1201
	22000		27101		3700		9202		16700		1202
	22100		27102		3801		9301		16900		1500
	22200		27300		3802		9302		17000		1600
	22300		27400		3900		9400		17100		1700
	22400		27500		4000		9500		17201		1800
	22500		27600		4100		9600		17202		1900
	22600		27700		4200		9700		17300		2000
	22700		27800		4300		9800		17400		2101
	22800		27900		4400		9900		17500		2102
	22900		28000		4500		10000		17600		2201
	23000		28400		4600		10100		17800		2300

別表2-1
水源の涵養機能を重視する森林

林班	小班	林班	小班	林班	小班	林班	小班	林班	小班	林班	小班
4300	2400	4300	6902	4300	12300	4300	16100	4300	21500	4300	25900
	2500		6903		12400		16201		21600		26000
	2600		7100		12500		16202		21700		26100
	2700		7200		12600		16300		21800		26201
	2800		7501		12700		16800		21900		26202
	2900		7502		12800		16900		22001		26203
	3000		7601		12901		17000		22002		26204
	3100		7602		12902		17100		22101		26205
	3200		7603		13001		17201		22102		26300
	3300		7701		13002		17202		22200		26401
	3401		7702		13100		17300		22500		26402
	3402		7800		13300		17400		22600		26500
	3500		7900		13401		17500		22701		26700
	3600		8000		13403		17600		22702		26800
	3700		8100		13500		17700		22703		26900
	3800		8200		13502		17800		22800		27000
	3900		8301		13503		17900		22802		27100
	4000		8302		13504		18001		22901		27200
	4100		8400		13505		18002		22902		27300
	4200		8500		13601		18100		23000		27400
	4301		8600		13602		18200		23100		27500
	4302		8700		13700		18300		23201		27601
	4400		8800		13800		18401		23202		27602
	4501		8900		14100		18402		23300		27700
	4502		9000		14201		18600		23400		27800
	4600		9101		14202		18700		23500		27802
	4700		9102		14300		18800		23600		27900
	4801		9201		14401		18901		23700		28001
	4802		9202		14402		18902		23801		28002
	5001		9300		14501		18903		23802		28003
	5002		9400		14502		18904		23900		28004
	5100		9500		14600		18905		24001		28200
	5200		9600		14701		19100		24002		28300
	5300		9700		14702		19200		24100		28402
	5400		9800		14703		19300		24200		28600
	5500		9901		14801		19401		24400		29100
	5600		9902		14802		19402		24501		29200
	5700		9903		14900		19403		24502		29300
	5800		10000		15001		19601		24601		29400
	5900		10100		15002		19602		24602		29500
	6000		10200		15100		19900		24701		29600
	6100		10301		15102		20000		24702		29700
	6200		10302		15201		20100		24703		29800
	6300		10400		15202		20200		24800		29901
	6401		10500		15300		20400		24900		29902
	6402		10502		15400		20500		25000		30000
	6500		10600		15501		20600		25100		30100
	6601		10700		15502		20700		25200		30200
	6602		11000		15600		20900		25300		30300
	6603		11800		15700		20902		25400		30400
	6701		11900		15800		21200		25500		30500
	6702		11902		15900		21301		25601		30600
	6801		12000		16001		21302		25602		30700
	6802		12100		16002		21303		25603		30800
	6901		12200		16003		21400		25800		30900

別表2-1
水源の涵養機能を重視する森林

林班	小班	林班	小班	林班	小班	林班	小班	林班	小班	林班	小班
4300	31000	4400	3900	4400	8702	4400	12902	4400	18500	4400	24100
	31100		4000		8703		13000		18600		24200
	31200		4100		8800		13100		18700		24300
	31300		4200		8900		13200		18800		24400
	31501		4500		9000		13300		18900		24500
	31502		4600		9100		13400		19000		24600
	32600		4701		9200		13500		19100		24700
	32700		4702		9301		13600		19200		24800
	32800		4800		9302		13700		19300		24900
	32900		4900		9303		13800		19400		25000
4400	100		5000		9400		13900		19500		25100
	200		5100		9500		14000		19600		25200
	300		5200		9600		14100		19700		25600
	400		5301		9700		14200		19800		25700
	501		5302		9800		14500		19901		25800
	502		5303		9900		14600		19902		25900
	503		5400		10000		14700		20000		26000
	504		5500		10100		14800		20100		26200
	600		5600		10200		14901		20200		26300
	700		5700		10301		14902		20300		26400
	801		5800		10302		15001		20400		26600
	802		5900		10401		15002		20500		26701
	803		6000		10402		15003		20600		26702
	900		6101		10403		15100		20700		26703
	1000		6102		10500		15201		20800		26801
	1100		6200		10601		15202		20900		26802
	1201		6301		10602		15203		21100		26900
	1300		6302		10700		15401		21200		26902
	1400		6400		10800		15402		21301		27000
	1500		6500		10900		15500		21302		27100
	1600		6600		11000		15600		21400		27200
	1700		6701		11100		15700		21500		27300
	1800		6702		11200		15800		21600		27400
	1900		6800		11300		15901		21700		27500
	2000		6900		11400		15902		21800		27600
	2100		7000		11500		16401		21900		27701
	2200		7100		11601		16402		22101		27702
	2301		7200		11602		16500		22102		27800
	2302		7300		11700		16600		22200		27900
	2500		7400		11800		16700		22300		28000
	2600		7501		11900		16800		22400		28100
	2700		7502		12000		16900		22500		28300
	2800		7600		12100		17000		22800		28400
	2900		7701		12200		17300		22900		28500
	3000		7702		12301		17601		23100		28600
	3101		7703		12302		17602		23201		28700
	3102		7800		12400		17700		23202		28800
	3201		7900		12500		17800		23300		28900
	3202		8100		12600		17900		23401		29000
	3300		8200		12701		18000		23500		29100
	3400		8300		12702		18101		23601		29200
	3500		8400		12801		18102		23700		29300
	3600		8500		12802		18200		23800		29400
	3700		8600		12803		18300		23900		29500
	3800		8701		12901		18400		24001		29600

別表2-1
水源の涵養機能を重視する森林

林班	小班	林班	小班	林班	小班	林班	小班	林班	小班	林班	小班
4400	29700	4400	32101	4400	36802	4500	1500	4500	6402	4500	10200
	29901		32200		36900		1600		6500		10300
	29902		32401		37100		1700		6600		10400
	29903		32402		37200		1901		6700		10500
	30001		32501		37500		1902		6800		10600
	30002		32600		37800		1903		6900		10700
	30100		32700		37901		1904		7000		10801
	30201		32800		37902		1905		7100		10802
	30202		32900		37903		2100		7200		10900
	30203		33000		38000		2301		7301		11000
	30300		33100		38100		2302		7302		11100
	30401		33200		38200		2400		7401		11200
	30402		33301		38300		2500		7402		11300
	30403		33302		38401		2600		7403		11400
	30500		33400		38402		2700		7404		11500
	30600		33500		38403		2800		7405		11600
	30700		33600		38500		2901		7501		11701
	30800		33700		38600		2902		7502		11702
	30900		33800		38700		3000		7503		11801
	31000		33901		38801		3100		7600		11802
	31100		33902		38900		3200		7701		11803
	31301		34000		39000		3300		7702		11804
	31302		34100		39300		3400		7703		11805
	31303		34201		39400		3500		7704		11806
	31304		34202		39500		3600		7800		11807
	31305		34203		39600		3700		7900		11808
	31306		34301		39700		3800		8000		11809
	31307		34302		39800		3900		8100		11810
	31308		34400		39900		4000		8200		11900
	31309		34500		40000		4003		8300		12000
	31310		34601		40100		4100		8400		12101
	31311		34602		40200		4200		8500		12102
	31312		34700		40300		4302		8600		12200
	31313		34800		40400		4400		8700		12300
	31314		34900		40500		4500		8801		12401
	31315		35000		40600		4600		8802		12402
	31316		35101		40700		4901		8803		12500
	31317		35102		40800		4902		8900		12601
	31318		35103		40900		5000		9000		12602
	31319		35200	4500	200		5100		9100		12603
	31320		35300		300		5200		9200		12701
	31321		35400		401		5300		9300		12702
	31322		35500		402		5400		9400		12801
	31323		35600		403		5501		9501		12802
	31401		35800		500		5502		9502		12803
	31402		35900		601		5601		9601		12804
	31403		36000		602		5602		9602		12805
	31500		36100		700		5603		9700		12806
	31600		36200		800		5700		9801		12901
	31700		36300		900		5800		9802		12902
	31801		36400		1000		6000		9901		13001
	31802		36500		1100		6100		9902		13002
	31900		36600		1200		6200		10001		13003
	32001		36700		1300		6300		10002		13100
	32002		36801		1400		6401		10100		13201

別表2-1
水源の涵養機能を重視する森林

林班	小班	林班	小班	林班	小班	林班	小班	林班	小班	林班	小班
4500	13202	4600	1202	4600	5800	4600	9506	4600	14400	4600	19206
	13300		1203		5900		9601		14600		19207
	13500		1204		6001		9602		14700		19208
	13600		1205		6002		9603		14800		19209
	13700		1206		6003		9700		14900		19210
	13801		1207		6100		9801		15001		19211
	13802		1300		6400		9802		15002		19212
	13803		1500		6500		9901		15100		19213
	13901		1600		6600		9902		15400		19214
	13902		1700		6700		10001		15501		19215
	13903		2000		6800		10002		15502		19216
	14001		2100		6900		10100		15503		19217
	14002		2200		7001		10400		15900		19218
	14100		2300		7002		10500		16001		19400
	14200		2400		7003		10600		16002		19600
	14300		2500		7004		10700		16101		19700
	14400		2600		7101		10800		16102		19800
	14500		2700		7102		10900		16103		19901
	14703		2800		7103		11000		16200		19902
	14802		2901		7300		11100		16401		20000
	14803		2902		7401		11200		16402		20100
	14900		2903		7402		11300		16403		20200
	15000		3000		7500		11400		16500		20300
	15100		3100		7600		11500		16601		20400
	15200		3102		7700		11600		16602		20500
	15300		3200		7800		11700		16603		20601
	15400		3300		7901		11800		16700		20602
	15601		3401		7902		11900		16800		20701
	15602		3402		7903		12000		16900		20702
	15603		3500		7904		12101		17000		20800
	15700		3700		7905		12102		17100		20901
	15801		3800		7906		12200		17300		20902
	15802		3900		8000		12300		17400		20903
	15803		4000		8100		12400		17501		20904
	15804		4101		8200		12501		17502		20905
4600	100		4102		8300		12502		17600		21001
	200		4200		8402		12601		17700		21002
	300		4300		8403		12602		18303		21003
	400		4400		8501		12700		18400		21100
	501		4500		8502		12800		18501		21200
	502		4600		8503		12900		18502		21301
	503		4700		8504		13000		18600		21302
	504		4800		8505		13100		18700		21400
	505		4900		8600		13200		18800		21501
	506		5001		8801		13300		18900		21502
	507		5100		8802		13400		19001		21503
	508		5201		9100		13500		19002		21504
	600		5202		9300		13600		19003		21505
	700		5300		9401		13700		19004		21506
	800		5401		9402		13800		19100		21600
	900		5402		9501		13900		19201		21700
	1001		5500		9502		14000		19202		21800
	1002		5601		9503		14100		19203		21900
	1100		5602		9504		14200		19204		22000
	1201		5702		9505		14300		19205		22100

別表2-1
水源の涵養機能を重視する森林

林班	小班	林班	小班	林班	小班	林班	小班	林班	小班	林班	小班
4600	22200	4700	800	4700	5000	4700	10200	4700	14702	4700	19700
	22301		900		5100		10300		15100		19800
	22302		1000		5200		10400		15201		20000
	22500		1100		5400		10500		15202		20100
	22600		1200		5500		10600		15203		20201
	22700		1300		5600		10700		15204		20202
	22800		1400		5800		10800		15401		20203
	22900		1501		5900		10900		15402		20204
	23001		1502		6001		11000		15500		20300
	23002		1600		6002		11100		15601		20400
	23100		1700		6200		11200		15602		20500
	23200		1800		6300		11300		15700		20600
	23401		1900		6400		11400		15800		20700
	23402		2000		6500		11500		15900		20900
	23403		2100		6600		11600		16000		21000
	23501		2200		6700		11801		16100		21100
	23502		2300		6800		11802		16200		21300
	23503		2400		6900		11803		16300		21400
	23600		2501		7000		11804		16400		21500
	23700		2502		7100		11900		16500		21700
	23800		2503		7200		12000		16700		21800
	23901		2600		7300		12101		16801	4800	100
	23902		2700		7400		12102		16802		200
	24001		2800		7500		12200		16803		300
	24002		2900		7600		12300		16804		600
	24101		3000		7700		12500		16805		800
	24201		3100		7800		12600		16900		1000
	24202		3200		7901		12700		17000		1401
	24203		3300		7902		12800		17101		1402
	24500		3501		8001		12901		17102		1500
	24600		3502		8002		12902		17200		1601
	24701		3503		8003		13000		17300		1602
	24702		3601		8100		13100		17401		1901
	24800		3602		8200		13200		17402		1902
	25100		3701		8300		13300		17500		2001
	25300		3702		8400		13401		17600		2002
	25400		3703		8501		13402		17700		2400
	25500		3801		8502		13403		17800		2501
	25700		3802		8503		13404		17900		2502
	25800		3803		8504		13405		18000		2600
	26000		3901		8600		13500		18100		2700
	26100		3902		8700		13600		18200		2800
	26200		3903		8800		13700		18300		2900
	26300		4001		8900		13800		18401		3001
	26400		4002		9000		13900		18402		3002
	26501		4100		9200		14000		18700		3003
	26502		4200		9400		14101		18800		3200
4700	101		4300		9500		14102		18900		3400
	102		4400		9600		14200		19000		3700
	103		4500		9700		14300		19100		3800
	200		4600		9800		14400		19200		3900
	300		4701		9802		14500		19300		4001
	400		4702		9900		14601		19400		4002
	501		4800		10000		14602		19500		4500
	502		4900		10100		14701		19600		4800

別表2-1
水源の涵養機能を重視する森林

林班	小班	林班	小班	林班	小班	林班	小班	林班	小班	林班	小班
4800	4900	4800	11601	4800	19301	4900	4500	4900	10200	4900	15601
	5000		11602		19302		4600		10300		15602
	5100		11801		19400		4700		10401		15603
	5200		12200		19500		4800		10402		15604
	5300		12300		19600		4900		10500		15700
	5400		12500		19700		5000		10800		15801
	5501		12800		19800		5100		10900		15802
	5502		13100		19900		5200		11101		15803
	5800		13600		20000		5300		11102		15804
	5900		13700		20100		5400		11200		15900
	6200		13800		20200		5500		11300		16000
	6300		13900		20300		5600		11400		16101
	6400		14000		20400		5701		11500		16102
	6501		14300	4900	100		5702		11600		16103
	6502		14900		400		5800		11700		16104
	6503		15000		500		5900		11800		16105
	6600		15100		502		6301		11900		16106
	7700		15200		503		6302		12000		16107
	7800		15300		601		6400		12100		16700
	7900		15400		602		6500		12200		16800
	8000		15501		700		6601		12300		16900
	8100		15502		800		6602		12400		17000
	8200		15600		900		6700		12500		17100
	8301		15700		1000		6800		12600		17200
	8302		15801		1100		6900		12701		17300
	8400		15803		1200		7000		12702		17400
	8500		15805		1400		7100		12800		17500
	8601		15901		1500		7200		12900		17601
	8602		16001		1600		7300		13001		17602
	8603		16002		1700		7401		13002		17701
	8900		16101		1800		7402		13101		17702
	9000		16102		1900		7500		13102		18100
	9002		16800		2000		7600		13200		18201
	9100		16901		2100		7701		13401		18300
	9201		16902		2200		7800		13402		18400
	9202		17000		2300		8000		13501		18500
	9300		17100		2400		8200		13502		18600
	9400		17200		2500		8300		13600		18700
	9500		17300		2600		8400		13801		18801
	9600		17400		2700		8500		14000		18802
	9900		17800		2800		8600		14100		18803
	10000		17900		2900		8700		14200		18804
	10100		18000		3000		8800		14300		18805
	10200		18100		3100		8900		14400		18900
	10300		18200		3200		9100		14500		19000
	10400		18300		3300		9200		14700		19100
	10600		18500		3400		9300		14801		19200
	10700		18600		3500		9400		14802		19300
	10800		18700		3700		9500		14901		19400
	10900		18800		3800		9600		14902		19500
	11000		18900		3900		9700		15000		19600
	11200		19001		4000		9800		15100		19700
	11300		19002		4200		9900		15200		19800
	11400		19100		4300		10000		15300		19901
	11500		19200		4400		10100		15400		19902

別表2-1
水源の涵養機能を重視する森林

林班	小班	林班	小班	林班	小班	林班	小班	林班	小班	林班	小班
4900	19903	4900	25300	4900	30700	5001	4200	5002	4400	5002	9200
	20001		25400		30800		4300		4500		9300
	20002		25500		30900		4400		4600		9400
	20100		25600		31000		4500		4700		9501
	20300		25700		31100		4600		4800		9502
	20400		25800		31200		4700		4900		9503
	20500		25900		31300		4800		5000		9601
	20600		26100		31400		4900		5101		9602
	20701		26200		31500		5000		5102		9603
	20702		26301		31600		5100		5200		9700
	20800		26302		31701		5200		5300		9800
	20900		26400		31702		5300		5401		9900
	21000		26500		31800		5400		5402		10000
	21100		26600		31900		5500		5500		10101
	21200		26700		32000		5600		5600		10102
	21300		26900		32100		5700		5700		10200
	21400		27000	5001	200		5800		5800		10300
	21500		27100		300		5900		5901		10400
	21600		27200		400		6000		5902		10500
	21700		27300		900	5002	400		6000		10600
	21800		27400		1000		700		6200		10700
	21900		27500		1100		800		6300		10800
	22000		27600		1200		900		6401		10900
	22100		27700		1400		1100		6402		11000
	22200		27800		1500		1200		6501		11100
	22300		27900		1600		1300		6502		11200
	22400		28000		1700		1400		6600		11300
	22500		28100		1800		1600		6701		11400
	22600		28201		1900		1700		6702		11500
	22800		28301		2000		1800		6800		11600
	22900		28401		2100		1900		6901		11700
	23001		28501		2201		2000		6902		11800
	23002		28600		2202		2100		7000		11900
	23004		28701		2203		2200		7101		12000
	23100		28702		2300		2300		7102		12100
	23300		28801		2401		2400		7200		12200
	23400		28900		2402		2500		7300		12300
	23600		28902		2500		2600		7400		12400
	23700		29000		2600		2700		7500		12500
	24001		29100		2701		2800		7600		12600
	24002		29200		2702		2900		7700		12700
	24100		29300		2703		3000		7800		12801
	24200		29400		2800		3200		7900		12802
	24300		29500		2900		3300		8000		12803
	24400		29600		3000		3401		8101		12804
	24500		29700		3100		3402		8102		12900
	24600		29800		3200		3500		8201		13000
	24602		29900		3300		3600		8202		13100
	24700		30000		3400		3700		8500		13200
	24801		30100		3600		3800		8701		13300
	24802		30200		3700		3900		8702		13400
	24900		30300		3800		4000		8800		13500
	25000		30400		3900		4100		8900		13601
	25100		30500		4000		4200		9000		13602
	25200		30600		4100		4300		9100		13700

別表2-1
水源の涵養機能を重視する森林

林班	小班	林班	小班	林班	小班	林班	小班	林班	小班	林班	小班
5002	14000	5002	19200	5002	26300	5002	31600	5003	1908	5100	3000
	14100		19300		26400		31800		2001		3101
	14201		19400		26600		31900		2002		3102
	14202		19500		26700		32100		2003		3300
	14203		19600		26800		33001		2004		3600
	14300		19700		26901		33002		2201		3700
	14400		19800		26902		33201		2202		3800
	14500		19900		27000		33202		2400		3900
	14600		20000		27100		33400		2501		4000
	14700		20100		27200		33500		2502		4100
	14800		20200		27300		33600		2802		4200
	15000		20600		27400	5003	100		2803		4300
	15100		20700		27500		201		2804		4400
	15300		20800		27600		202		2900		4500
	15401		20900		27700		203		3200		4600
	15402		21001		27800		204		3301		4700
	15500		21002		27900		205		3302		4800
	15600		21003		28000		300		3303		4900
	15700		21100		28100		400		3304		5100
	15800		21200		28200		500		3305		5400
	15901		21300		28300		700		3401		5500
	15902		21400		28400		801		3402		5600
	16000		21501		28500		802		3501		5700
	16100		21600		28600		900		3502		5801
	16200		21700		28700		1100		3503		5802
	16300		21800		28800		1301		3601		5900
	16400		21900		29100		1302		3602		6000
	16500		22000		29200		1304		3603		6100
	16600		22100		29300		1305		3700		6200
	16700		22200		29400		1400		3800		6300
	16800		22301		29500		1701	5100	300		6400
	16900		22302		29600		1702		400		6501
	17000		22400		29700		1703		500		6502
	17101		22500		29901		1704		600		6600
	17102		22600		29902		1705		801		6700
	17200		22700		29903		1801		802		6801
	17300		22800		29904		1802		901		6802
	17400		22901		29905		1803		902		6900
	17500		22902		29906		1804		1001		7000
	17600		22903		30101		1805		1002		7100
	17700		23000		30102		1806		1100		7200
	17800		23100		30201		1807		1300		7301
	17900		23200		30202		1808		1401		7302
	18000		23300		30400		1809		1402		7400
	18100		23400		30500		1810		1600		7500
	18200		24100		30600		1811		1700		7600
	18300		24401		30700		1812		1800		7700
	18400		24402		30800		1813		1900		7800
	18500		25200		30900		1901		2000		7901
	18600		25600		31000		1902		2200		7902
	18700		25701		31101		1903		2300		8000
	18800		25702		31102		1904		2400		8100
	18900		25900		31300		1905		2700		8200
	19000		26000		31400		1906		2800		8301
	19100		26200		31500		1907		2900		8302

別表2-1
水源の涵養機能を重視する森林

林班	小班	林班	小班	林班	小班	林班	小班	林班	小班	林班	小班
5100	8400	5100	13800	5100	19700	5100	25100	5100	30200	5100	35400
	8500		13900		19800		25200		30301		35501
	8600		14000		19900		25300		30302		35502
	8700		14100		20000		25400		30400		35600
	8800		14400		20400		25500		30500		35700
	8900		14501		20500		25600		30600		35800
	9000		14502		20600		25700		30700		35900
	9100		14600		20700		25800		30800		36000
	9201		14700		20800		25900		30901		36100
	9202		14800		20900		26000		30902		36200
	9203		14900		21000		26101		31000		36300
	9300		15100		21100		26102		31100		36400
	9400		15200		21200		26103		31200		36500
	9500		15300		21300		26200		31300		36600
	9600		15401		21400		26300		31400		36700
	9700		15402		21500		26500		31500		36801
	9800		15501		21601		26600		31600		36802
	10100		15502		21602		26800		31700		36900
	10200		15600		21700		26900		31800		37000
	10300		15700		21800		27000		31900		37100
	10500		15800		21900		27100		32000		37200
	10601		15900		22000		27200		32100		37300
	10602		16001		22100		27301		32200		37400
	10701		16002		22200		27302		32300		37500
	10702		16300		22300		27400		32400		37600
	10801		16400		22400		27500		32500		37700
	10802		16600		22500		27600		32600		37800
	11000		16700		22600		27700		32700		37900
	11100		16800		22701		27800		32800		38000
	11200		17200		22702		27900		32900		38100
	11300		17300		22800		28001		33000		38200
	11400		17400		22900		28002		33100		38300
	11500		17500		23000		28100		33200		38400
	11600		17600		23100		28200		33300		38500
	11700		17700		23200		28300		33400		38600
	12000		17800		23301		28400		33500		38800
	12101		17900		23302		28500		33600		38900
	12102		18000		23400		28601		33700		39000
	12200		18100		23500		28602		33801		39100
	12300		18200		23600		28700		33802		39200
	12400		18300		23700		28801		33900		39300
	12600		18400		23800		28802		34000		39400
	12800		18500		23901		28900		34100		39500
	12900		18600		23902		29000		34200		39600
	13002		18700		24000		29100		34300		39700
	13100		18800		24100		29200		34400		39800
	13201		18901		24200		29300		34500		39900
	13202		18902		24300		29401		34600		40000
	13301		19000		24400		29402		34700		40100
	13302		19102		24500		29500		34800		40200
	13303		19200		24600		29600		34900		40301
	13304		19302		24700		29700		35000		40302
	13400		19400		24800		29900		35100		40400
	13600		19500		24900		30000		35201		40500
	13700		19600		25000		30100		35202		40600

別表2-1
水源の涵養機能を重視する森林

林班	小班	林班	小班	林班	小班	林班	小班	林班	小班	林班	小班
5100	40800	5100	46201	5100	51300	5200	1402	5200	6502	5200	11600
	40900		46202		51500		1500		6600		11700
	41001		46300		51600		1601		6700		11800
	41002		46400		51700		1602		6800		11900
	41100		46500		51800		1700		6900		12000
	41200		46600		51900		1800		7000		12100
	41300		46700		52000		1900		7100		12200
	41400		46800		52100		2001		7200		12300
	41500		46900		52200		2002		7300		12400
	41600		47000		52300		2102		7400		12500
	41700		47100		52400		2200		7500		12600
	41800		47200		52500		2301		7600		12700
	41900		47300		52600		2400		7700		12800
	42000		47400		52700		2502		7800		12900
	42100		47500		52800		2602		8000		13000
	42200		47600		52900		2604		8200		13100
	42300		47700		53001		2702		8300		13200
	42401		47800		53002		2800		8401		13300
	42402		47900		53003		2900		8402		13400
	42500		48000		53004		3001		8500		13500
	42600		48101		53101		3002		8600		13600
	42700		48102		53102		3201		8700		13700
	42800		48200		53200		3202		8801		13801
	43001		48300		53500		3302		8802		13802
	43002		48400		53601		3500		8900		13900
	43100		48500		53602		3600		9001		14001
	43200		48600		53700		3700		9002		14002
	43300		48700		53900		3901		9100		14100
	43400		48800		54000		3902		9201		14601
	43500		48900		54100		4000		9202		14602
	43600		49000		54200		4100		9203		14700
	43700		49100		54300		4201		9300		14800
	43800		49200		54400		4300		9400		14900
	43900		49300		54500		4401		9500		15000
	44000		49400		54600		4700		9600		15100
	44100		49500		54701		4802		9700		15301
	44200		49600		54702		4900		9800		15302
	44300		49700		54801		5000		9900		15400
	44400		49800		54802		5100		10000		15500
	44500		49901	5200	100		5200		10100		15600
	44600		49902		200		5300		10201		15700
	44700		50001		300		5500		10202		15800
	44800		50002		400		5600		10300		15901
	44900		50100		501		5700		10400		15902
	45000		50200		502		5801		10500		16000
	45100		50300		600		5802		10600		16100
	45200		50400		700		5803		10700		16200
	45300		50500		800		5900		10800		16300
	45400		50600		900		6000		10900		16400
	45500		50700		1000		6101		11000		16500
	45600		50800		1101		6102		11100		16600
	45800		50900		1102		6200		11200		16700
	45900		51000		1200		6300		11300		16801
	46000		51100		1300		6400		11400		16802
	46100		51200		1401		6501		11500		16900

別表2-1
水源の涵養機能を重視する森林

林班	小班	林班	小班	林班	小班	林班	小班	林班	小班	林班	小班
5200	17000	5200	23102	5200	28103	5200	34002	5200	38300	5301	302
	17500		23200		28300		34100		38400		400
	17700		23300		29701		34200		38501		500
	17800		23401		29702		34300		38502		600
	17900		23402		29800		34400		38503		700
	18000		23500		29901		34500		38504		800
	18100		23600		29902		34600		38600		900
	18200		23700		30000		34701		38700		1001
	18300		23800		30101		34702		38800		1002
	18400		23900		30102		34800		38900		1101
	18600		24000		30200		34900		39000		1102
	18700		24100		30300		35001		39201		1200
	18900		24200		30400		35002		39202		1300
	19000		24300		30500		35100		39203		1400
	19100		24400		30600		35200		39204		1500
	19202		24500		30700		35300		39500		1600
	19400		24601		30801		35400		39600		1701
	19500		24602		30802		35501		40000		1702
	19600		24700		30901		35502		40200		1801
	19700		24800		30902		35600		40301		1802
	19800		24900		31100		35701		40302		1803
	19900		25000		31200		35702		40400		1901
	20000		25100		31300		35800		40500		1902
	20100		25200		31401		36000		40600		2000
	20200		25300		31402		36100		40700		2100
	20300		25401		31500		36200		40801		2200
	20400		25402		31601		36300		40802		2300
	20500		25501		31602		36500		40900		2401
	20600		25502		31603		36601		41001		2402
	20700		25600		31605		36602		41101		2501
	20800		25700		31701		36700		41102		2502
	20901		25800		31702		36800		41200		2600
	20902		25900		31801		36901		41300		2701
	21000		26000		31802		36902		41400		2702
	21100		26100		31901		37001		41501		2703
	21200		26200		31902		37002		41502		2704
	21300		26300		32000		37100		41600		2800
	21400		26400		32100		37201		41700		2901
	21500		26500		32200		37202		41801		2902
	21600		26601		32300		37203		41802		3000
	21700		26700		32600		37300		42100		3100
	21800		26800		32701		37400		42200		3300
	21900		26900		32702		37600		42300		3400
	22000		27000		33001		37701		42400		3800
	22200		27100		33002		37702		42500		3901
	22300		27200		33100		37703		42600		3902
	22400		27300		33200		37704		42700		4000
	22500		27400		33300		37705		42800		4100
	22700		27500		33400		37800		42900		4200
	22800		27600		33500		37900		43200		4300
	22901		27800		33600		38101		43300		4400
	22902		27900		33700		38102		43400		4500
	23001		28000		33800		38103	5301	100		4601
	23002		28101		33900		38104		200		4602
	23101		28102		34001		38200		301		4701

別表2-1
水源の涵養機能を重視する森林

林班	小班	林班	小班	林班	小班	林班	小班	林班	小班	林班	小班
5301	4702	5301	14900	5301	26800	5303	1305	5400	4600	5400	9202
	4801		15000		26900		1306		4701		9203
	4802		15100		27000		1307		4702		9301
	4900		15200		27100		1400		4800		9302
	5000		15300		27200		1500		4900		9303
	5100		15400		27300		1600		5001		9304
	5200		15500		27400		1701		5002		9305
	5900		15600		27501		1702		5003		9306
	6000		15800		27502		1703		5100		9307
	6100		16100		27600		1800		5200		9308
	6200		16200		27700		1900		5500		9309
	6300		16600		27800		2000		5601		9310
	6400		16701		27900		2100		5602		9801
	6500		16702		28001		2200		5800		9802
	6600		16901		28002		2301		5901		9803
	6700		17200		28200		2302		5902		9804
	6800		17700		28300		2400		5903		9901
	6900		17800		28400		2500		5904		9902
	7000		17900		28500		2601		5905		9903
	7100		18000	5302	401		2602		5906		10000
	7200		18100		402	5400	600		6500		10100
	7300		18300		403		701		6600		10201
	7501		18401		404		702		6700		10203
	7700		18402		500		800		7000		10204
	7800		20300		600		900		7201		10701
	8400		20700		900		1000		7202		10702
	8500		23400		1100		1101		7300		10901
	10800		23500		1200		1200		7401		10902
	10900		23602		1300		1301		7402		10903
	11000		23900		1400		1302		7501		11100
	11100		24100		1500		1400		7502		11200
	12300		24200		1700		1500		7600		11401
	12400		24300		1800		1601		7701		11402
	12500		24400		2500		1602		7702		11501
	12600		24500		2600		1603		7703		11502
	12700		24600	5303	100		1800		7801		11503
	12800		24700		200		1902		7802		11504
	12900		25200		300		2100		7803		11600
	13000		25300		401		2200		7804		11700
	13100		25400		402		2400		8001		11800
	13201		25500		500		3000		8002		11900
	13202		25600		600		3202		8100		12200
	13300		25700		700		3203		8200		12300
	13500		25800		800		3300		8300		13100
	13600		25900		900		3400		8400		13200
	13701		26000		1001		3500		8500		13300
	13702		26100		1002		3600		8600		13500
	13800		26200		1003		3801		8700		13600
	13900		26300		1004		3802		8800		13700
	14000		26401		1100		4000		8900		13800
	14100		26402		1200		4100		9001		13900
	14200		26403		1301		4200		9002		14100
	14300		26500		1302		4300		9101		14400
	14700		26600		1303		4400		9102		14701
	14800		26700		1304		4500		9201		14702

別表2-1
水源の涵養機能を重視する森林

林班	小班	林班	小班	林班	小班	林班	小班	林班	小班	林班	小班
5400	14703	5400	20700	5400	25300	5500	8901	5500	13600	5600	601
	14901		20801		25400		8902		13700		602
	14902		20802		25500		8903		13800		603
	15000		20900		25600		8904		13900		604
	15501		21000		25700		8905		14000		605
	15503		21100		25801		9000		14100		700
	15801		21201		26100		9101		14200		1600
	16300		21202		26401		9102		14300		1700
	16401		21203		26402		9200		14400		1801
	16402		21300		26500		9300		14500		1802
	16403		21401	5500	400		9400		14600		1900
	16500		21402		500		9500		14700		2000
	16701		21500		600		9600		14800		2100
	16702		21601		700		9700		14900		2200
	16800		21602		801		9800		15000		2300
	16900		21700		803		9900		15300		2400
	17000		21800		901		10000		15600		2500
	17300		21900		1001		10100		15702		2600
	17401		22001		1700		10200		15800		2700
	17402		22002		3800		10300		15900		2800
	17500		22100		3802		10400		16000		2900
	17600		22200		5600		10500		16200		3000
	17700		22300		5700		10600		16301		3100
	17800		22400		5800		10700		16401		3200
	17900		22500		5900		10800		16700		3300
	18000		22600		6000		10901		16800		3400
	18101		22700		6100		10902		16900		3500
	18102		22800		6300		11000		17001		3600
	18200		22900		6400		11100		17002		3700
	18300		23000		6500		11200		17101		3800
	18600		23100		6600		11301		17105		3900
	18700		23200		6700		11302		17200		4000
	18800		23300		6800		11401		17300		4100
	18900		23400		7000		11402		17400		4200
	19000		23500		7200		11500		17501		4300
	19100		23600		7300		11601		17502		4401
	19200		23700		7400		11602		17600		4402
	19300		23800		7500		11700		17700		4500
	19400		23900		7601		11800		17801		4600
	19600		24000		7602		11900		17900		4700
	19700		24101		7603		12000		18000		4800
	19800		24102		7604		12100		18100		4900
	19900		24200		7605		12200		18200		5000
	20001		24301		7606		12300		18300		5101
	20002		24302		7607		12401		18400		5200
	20003		24400		7608		12402		18500		5300
	20100		24500		7609		12600		18600		5400
	20200		24600		7610		12700		18700		5500
	20301		24700		7700		12800	5600	101		5600
	20302		24800		7800		13100		102		5700
	20303		24900		7900		13201		201		5800
	20400		25000		8500		13202		202		5900
	20500		25100		8600		13203		300		6000
	20601		25201		8700		13300		400		6100
	20602		25202		8800		13500		500		6200

別表2-1
水源の涵養機能を重視する森林

林班	小班	林班	小班	林班	小班	林班	小班	林班	小班	林班	小班
5600	6300	5600	12300	5600	17200	5700	2800	5700	8100	5700	13900
	6400		12400		17300		2900		8200		14001
	6500		12500		17400		3000		8300		14002
	6600		12600		17500		3400		8601		14003
	6800		12700		17600		3501		8602		14004
	6900		12801		17602		3502		8700		14100
	7000		12802		17700		3503		8801		14200
	7100		12900		17801		3600		8802		14301
	7200		13001		17802		3700		8900		14302
	7300		13002		17900		3800		9000		14400
	7401		13100		18000		3900		9100		14500
	7500		13200		18100		4000		9200		14600
	7601		13300		18200		4100		9300		14700
	7602		13400		18300		4200		9400		14800
	7700		13500		18400		4300		10001		14900
	7800		13600		18500		4400		10100		15001
	7900		13700		18502		4501		10200		15002
	8000		13800		18600		4502		10400		15003
	8100		13900		18900		4600		10500		15100
	8200		14000		19000		4700		10601		15200
	8300		14100		19100		5301		10602		15300
	8400		14200		19201		6601		10603		15400
	8500		14300		19202		6602		10700		15800
	8600		14400	5700	100		6603		10800		15900
	8700		14500		200		6604		10902		16000
	8801		14600		301		6605		10903		16200
	8802		14700		302		6606		11001		16300
	8900		14800		400		6607		11002		16400
	9400		14901		602		6608		11101		16800
	9500		14902		1002		6609		11102		16900
	9700		15000		1003		6610		11103		17000
	9800		15100		1004		6611		11104		17100
	9901		15200		1005		6612		11200		17200
	9902		15300		1006		6613		11300		17300
	10000		15400		1007		6614		11400		17400
	10100		15402		1008		6701		11500		17500
	10201		15500		1009		6702		11600		17600
	10202		15502		1010		6703		11700		17700
	10300		15503		1200		6704		11800		17801
	10400		15700		1301		6705		11900		17802
	10500		15800		1302		6706		12100		17803
	10600		15901		1400		6707		12200		17901
	10700		15902		1500		6708		12301		17902
	10800		16100		1600		7000		12302		18001
	10900		16200		1700		7100		12601		18002
	11000		16300		1800		7200		12602		18100
	11100		16400		1900		7300		13000		18200
	11201		16500		2000		7400		13100		18300
	11202		16601		2100		7501		13200		18400
	11301		16602		2200		7502		13300		18500
	11702		16700		2300		7600		13400		18600
	11800		16800		2400		7700		13500		18700
	11900		16900		2500		7800		13600		18800
	12000		17000		2600		7900		13700		18900
	12200		17100		2700		8000		13800		19000

別表2-1
水源の涵養機能を重視する森林

林班	小班	林班	小班	林班	小班	林班	小班	林班	小班	林班	小班
5700	19101	5700	25401	5700	30000	5802	400	5802	6000	5802	12300
	19102		25402	5801	400		602		6100		12501
	19200		26000		500		603		6200		12502
	19300		26100		502		604		6300		12601
	19700		26200		600		800		6400		12602
	20001		26300		701		900		6600		13300
	20002		26400		702		1000		6700		13400
	20102		26500		800		1100		6900		13501
	20200		26600		900		1200		7000		13502
	20300		26900		1000		1300		7500		13503
	20400		27000		1100		1400		7600		13700
	20700		27100		1200		1500		7700		13800
	21002		27201		1300		1600		7800		14300
	21003		27202		1400		1700		7900		14400
	21004		27300		1501		1800		8000		14501
	21400		27400		1502		1900		8201		14502
	21500		27500		1600		2000		8300		14600
	21600		27700		1700		2100		8600		14700
	21701		27800		1800		2200		8701		14800
	21702		27900		1900		2300		8702		14900
	21703		28000		2000		2400		8800		15001
	21800		28100		2100		2500		8900		15002
	21901		28201		2200		2600		9000	5900	101
	21902		28202		2300		2701		9100		102
	21903		28203		2400		2702		9200		103
	22200		28204		2500		2900		9300		201
	22500		28205		2600		3001		9400		202
	22600		28206		2700		3002		9500		203
	22700		28300		3001		3100		9600		301
	22800		28401		3002		3200		9700		302
	22900		28402		3100		3400		9800		303
	23000		28403		3200		3500		9901		304
	23101		28404		3301		3600		9902		401
	23102		28405		3302		3700		10000		402
	23201		28406		3902		3800		10100		403
	23203		28500		4002		3900		10301		404
	23300		28600		4400		4000		10302		405
	23400		28701		4500		4100		10303		500
	23500		28702		4601		4200		10400		600
	23600		28703		4701		4300		10500		701
	23700		28704		4702		4400		10600		702
	23800		28800		4801		4500		10700		800
	23900		28900		4802		4600		10800		900
	24000		29000		4803		4700		10900		1000
	24100		29100		4804		4801		11000		1100
	24200		29200		4805		4802		11100		1200
	24300		29300		4901		4901		11200		1300
	24400		29400		4902		4902		11300		1401
	24600		29500		5001		5000		11400		1402
	24700		29600		5002		5400		11502		1403
	24800		29700	5802	100		5500		11503		1501
	24900		29801		200		5600		11700		1502
	25100		29802		301		5700		11901		1600
	25200		29803		302		5800		12100		1700
	25300		29900		303		5900		12200		1800

別表2-1
水源の涵養機能を重視する森林

林班	小班	林班	小班	林班	小班	林班	小班	林班	小班	林班	小班
5900	1900	5900	12400	6000	1004	6000	6300	6100	2600	6100	8400
	2001		12500		1005		6400		2700		8500
	2002		12600		1006		6500		2800		8601
	2100		12700		1007		6600		2900		8602
	2200		12800		1008		6700		3001		8603
	2300		12900		1100		6800		3100		8700
	2400		13000		1200		6901		3200		8800
	2500		13100		1300		6902		3300		8900
	2600		13200		1400		6903		3400		9001
	2700		13300		1500		6904		3700		9002
	2800		13400		1800		6905		3800		9100
	2900		13801		2000		6906		3901		9200
	3000		13802		2600		7000		3902		9300
	3100		13803		2700		7100		4000		9400
	3200		13804		2800		7200		4100		9500
	3300		13900		3200		7301		4200		9600
	3400		14000		3300		7302		4300		9800
	3600		14100		3400		7501		4400		9900
	3602		14200		3500		7502		4500		10000
	3700		14300		3600		7600		4600		10100
	4100		14400		3700		7700		4700		10200
	4600		14500		3800		7800		4800		10300
	4700		14600		4102		7900		4900		10400
	4800		14700		4200		8000		5000		10500
	4900		14800		4300		8100		5100		10600
	5101		14900		4401		8200		5200		10700
	5700		15000		4402		8300		5800		10800
	5800		15100		4501		8400		5900		10900
	5900		15200		4502		8500		6000		11000
	6000		15300		4503		8600		6100		11100
	6100		15400		4504		8700		6200		11200
	6200		15500		4601	6100	200		6300		11300
	6300		15600		4602		300		6400		11400
	6400		15700		4603		400		6500		11500
	6500		15801		4700		600		6600		11600
	6600		15802		4801		700		6700		11700
	6700		15803		4802		801		6800		11800
	6900		16201		4901		802		6900		11900
	7600		16202		4902		901		7000		12000
	7700		16300		4903		902		7101		12100
	7800		16400		5000		1000		7102		12201
	9400		16500		5100		1100		7200		12202
	10300	6000	100		5200		1200		7300		12203
	10400		201		5300		1300		7400		12300
	10500		202		5400		1401		7500		12401
	10800		300		5501		1402		7600		12402
	10901		400		5502		1500		7700		12500
	10902		500		5600		1600		7800		12600
	11000		600		5700		1700		7901		12700
	11500		700		5801		1800		7902		12800
	11800		800		5802		2100		8000		12900
	11900		900		5900		2200		8101		13000
	12000		1001		6000		2300		8102		13100
	12100		1002		6100		2400		8200		13200
	12300		1003		6200		2500		8300		13300

別表2-1
水源の涵養機能を重視する森林

林班	小班	林班	小班	林班	小班	林班	小班	林班	小班	林班	小班
6100	13400	6100	18300	6100	23800	6200	2100	6200	7400	6200	16401
	13500		18400		23900		2200		7500		16402
	13600		18600		24000		2300		7600		16403
	13700		18700		24100		2401		7700		16700
	13800		18800		24200		2500		7800		16800
	13900		18900		24300		2600		7900		17000
	14000		19000		24401		2602		8600		17101
	14100		19100		24402		2700		8700		17102
	14200		19200		24403		2800		8800		17103
	14300		19300		24404		2900		9200		17200
	14400		19500		24405		3000		9300		17300
	14500		19600		24406		3100		9400		17400
	14600		19700		24407		3200		9700		17500
	14700		19800		24408		3300		9800		17600
	14800		19900		24409		3400		9900		17700
	14900		20000		24410		3500		10000		17800
	15000		20100		24411		3600		10300		17900
	15100		20200		24412		3700		10700		18000
	15200		20300		24500		3800		11400		18500
	15300		20400		24600		3900		11600		18600
	15400		20500		24701		4000		11700		18700
	15501		20600		24702		4100		12300		18800
	15502		20700		24800		4200		12400		18900
	15600		20800		24900		4300		12500		19000
	15700		20900		25000		4400		12600		19101
	15800		21001		25100		4500		12700		19102
	15900		21002		25200		4600		12800		19103
	16100		21003		25300		4700		12900		19200
	16200		21004		25400		4901		13000		19301
	16300		21005		25500		4902		13100		19302
	16400		21100		25600		4903		13200		19400
	16501		21200		25700		5001		13300		19500
	16502		21300		25800		5002		13400		19600
	16600		21400		25900		5003		13500		19700
	16602		21500	6200	100		5004		13600		19800
	16700		21600		201		5100		13700		19900
	16800		21700		300		5200		13800		20000
	16901		21801		400		5300		13900		20100
	16902		21802		501		5400		14000		20200
	16903		21900		503		5500		14100		20300
	17001		22100		601		5600		14200	6301	100
	17002		22200		700		5700		14300		200
	17100		22300		800		5900		14400		7300
	17102		22302		900		6000		14500		9000
	17201		22400		1100		6100		14600		9100
	17300		22502		1200		6200		14700		10800
	17400		22505		1300		6301		14800		11200
	17500		22600		1400		6302		14900		11400
	17600		22700		1500		6401		15601		11500
	17700		22800		1600		6402		15602		11600
	17800		22900		1700		6403		16001		11700
	17900		23001		1801		6500		16002		12700
	18000		23002		1802		6600		16003		13702
	18100		23600		1900		7200		16100	6302	100
	18200		23700		2000		7300		16200		200

別表2-1
水源の涵養機能を重視する森林

林班	小班	林班	小班	林班	小班	林班	小班	林班	小班	林班	小班
6400	100	6400	4401	6400	9700	6400	14801	6400	20500	6500	9700
	200		4402		9800		14802		20600		9801
	301		4500		9900		15000		20700		9802
	302		4600		10001		15100		20800		9803
	400		4701		10002		15200		20900	6600	100
	500		4702		10003		15300		21000		200
	600		4800		10004		15400		21100		300
	700		4900		10005		15500		21201		401
	801		5000		10100		15600		21202		402
	802		5100		10200		15700		21301		500
	900		5300		10300		15800		21302		600
	1000		5400		10400		15900		21400		701
	1100		5500		10500		16000		21500		702
	1201		5600		10600		16100		21600		900
	1202		5900		10700		16200		21700		4800
	1203		6000		10800		16300		21800		5900
	1204		6100		10900		16400		21900		6000
	1205		6200		11000		16500		22000	6700	1000
	1206		6300		11100		16600		22100		1100
	1300		6401		11200		16700		22200		1800
	1401		6402		11300		16800		22300		1900
	1402		6500		11400		16900		22400		2000
	1403		6600		11500		17000		22500		2100
	1500		6700		11600		17100		22600		2200
	1600		6800		11700		17200		22700		2300
	1700		6900		11801		17300		22800		2400
	1800		7000		11802		17400		22900		2500
	1900		7100		11803		17500		23000		2600
	2000		7200		11900		17600		23100		2700
	2101		7301		12000		17900		23201		2800
	2102		7302		12100		18000		23202		3100
	2200		7400		12200		18100		23203		4300
	2300		7500		12300		18200		23204		6200
	2400		7600		12400		18300		23301		7000
	2500		7602		12501		18400		23302		7400
	2600		7603		12502		18501	6500	100		7500
	2700		7700		12503		18502		5600		7600
	2800		7800		12600		18600		5700		7700
	2901		7900		12700		18700		5900		7800
	2902		8000		13200		18800		6000		8101
	3000		8100		13300		18901		8100		8102
	3100		8400		13400		18902		8301		8200
	3200		8701		13600		19000		8402		8300
	3300		8702		13700		19300		8403		8400
	3400		8800		13800		19400		8500		8501
	3500		8900		13900		19500		8600		8502
	3600		9000		14000		19600		8801		9700
	3700		9100		14101		19700		8900		10600
	3800		9201		14102		19800		9000		10800
	3900		9202		14200		19900		9100		10900
	4000		9203		14300		20000		9200		11000
	4100		9300		14400		20100		9300		11100
	4200		9400		14500		20200		9400		11200
	4301		9500		14600		20300		9500		11901
	4302		9600		14700		20400		9600		11902

別表2-1
水源の涵養機能を重視する森林

林班	小班	林班	小班	林班	小班	林班	小班	林班	小班	林班	小班
6700	12000	6802	608	6802	7200	6900	4400	6900	10600	7000	2800
6801	100		700		7300		4500		10700		2901
	2200		1300		7400		4600		10800		2902
	2300		1400		7500		4700		11100		3000
	2402		1600		7600		4800		11200		3100
	6700		1700		7700		4900		11301		3200
	6800		1800		7800		5000		11302		3301
	7500		1900		7900		5100		11400		3302
	7700		2300		8000		5200		11501		3303
	7800		2500		8100		5300		11502		3400
	7900		2601		8200		5400		11700		3500
	8000		2602		8300		5600		11800		3600
	8100		2900		8400		5800		11900		3700
	8200		3100		8501		5900		12000		3800
	8300		3200		8502		6000		12100		3900
	8400		3300	6900	200		6100		12200		4001
	8501		3400		300		6200		12300		4002
	8502		3500		401		6300		12400		4100
	8503		3600		402		6500		12501		4200
	8600		3700		500		6900		12502		4300
	8700		3800		801		7000		12600		4400
	8801		3900		802		7100		12700		4500
	8802		4000		803		7200		12800		4600
	8900		4100		901		7300		12900		4700
	9000		4200		902		7400		13000		4800
	9100		4300		903		7500	7000	100		4900
	9200		4400		1000		7600		200		5000
	9300		4500		1100		7700		300		5100
	9400		4600		1200		7800		400		5200
	9700		4700		1300		7900		500		5300
	9800		4800		1400		8000		600		5500
	9900		4900		1500		8200		701		5600
	10000		5000		1601		8300		702		5700
	10100		5100		1602		8400		800		5800
	10200		5200		1700		8500		1000		5900
	10300		5300		1800		8600		1100		6000
	10500		5400		2100		8700		1200		6100
	10800		5500		2400		8800		1300		6200
	10900		5600		2500		8900		1400		6300
	11000		5700		2600		9000		1500		6400
	11100		5800		2700		9100		1600		6500
	11200		5900		2800		9200		1700		6601
	11300		6000		2900		9300		1800		6602
	11400		6100		3000		9400		1900		6700
6802	100		6200		3100		9500		2000		6800
	200		6300		3200		9700		2100		7000
	300		6401		3300		9801		2201		7700
	500		6402		3400		9802		2202		7801
	601		6500		3500		9900		2300		7802
	602		6600		3600		10000		2400		7901
	603		6700		3700		10100		2501		7902
	604		6800		4000		10200		2502		8100
	605		6900		4100		10300		2601		8200
	606		7000		4200		10400		2602		8300
	607		7100		4300		10502		2700		8400

別表2-1
水源の涵養機能を重視する森林

林班	小班	林班	小班	林班	小班	林班	小班	林班	小班	林班	小班
7000	8500	7000	16500	7000	24700	7102	300	7103	703	7103	5200
	8900		16600		24800		400		704		5301
	9001		16700		24900		500		800		5302
	9002		17500		25000		601		900		5401
	9300		17600		25100		602		1000		5402
	9700		17700		25200		700		1100		5500
	9800		17800		25300		800		1200		5601
	9900		17900		25400		900		1300		5602
	10000		18000		25501		1000		1400		5700
	10400		18100		25502		1100		1500		5800
	10500		18300		25503		1200		1601		5900
	10600		18400		25600		1300		1602		6000
	10700		18500		25700		1400		1700		6101
	10800		18900		25800		1500		1800		6200
	11201		19000		25900		1600		1900		6300
	11202		19100		26000		1700		2101		6400
	11300		19200		26100		1800		2102		6500
	11500		19301		26200		1900		2200		6701
	11700		19302	7101	100		2001		2300		6702
	11800		19400		200		2002		2400		6800
	11900		19500		300		2101		2501		6900
	12000		19600		400		2102		2502		7000
	12100		20200		500		2200		2600		7100
	12200		20300		601		2300		2700		7200
	13000		20500		602		2400		2800		7300
	13100		20600		603		2500		2900		7400
	13200		21000		604		2600		3001		7600
	13300		21100		700		2700		3002		7700
	13400		21201		800		2800		3101		7800
	13500		21400		900		2901		3102		7900
	13600		21500		1000		2902		3200		8000
	13700		21600		1100		3000		3301		8100
	13800		21700		1200		3101		3302		8200
	13900		21800		1300		3102		3400		8400
	14000		21900		1400		3200		3500		8500
	14100		22100		1500		3300		3600		8600
	14200		22200		1600		3400		3700		8700
	14300		22800		1700		3500		3800		9000
	14400		22900		1801		3600		3900		9100
	14700		23100		1802		3700		4000		9200
	14800		23200		1901		3800		4100		9400
	14900		23300		1902		3900		4200		9800
	15000		23400		2000		4000		4300		10000
	15100		23500		2100		4100		4400		10301
	15200		23600		2200		4200		4500		10302
	15300		23700		2301		4300		4601		10303
	15400		23800		2302		4400		4602		10304
	15500		23900		2400		4500		4701		10400
	15700		24000		2500	7103	100		4702		10500
	15800		24100		2600		200		4803		10600
	15900		24200		2700		300		4804		11000
	16100		24300		2800		400		4901		11100
	16200		24400		2900		500		4902		11301
	16300		24500	7102	100		600		5000		11302
	16400		24600		200		701		5100		11400

別表2-1
水源の涵養機能を重視する森林

林班	小班	林班	小班	林班	小班	林班	小班	林班	小班	林班	小班
7103	11500	7103	16602	7200	1300	7200	6007	7200	11100	7200	15904
	11601		16700		1400		6008		11200		15905
	11602		16800		1500		6009		11300		16000
	11700		16900		1600		6010		11400		16100
	11800		17000		1700		6011		11500		16200
	11900		17100		1800		6012		11600		16301
	12000		17200		1900		6100		11700		16302
	12100		17500		2000		6301		11800		16400
	12200		17600		2100		6302		11900		16500
	12300		17701		2200		6500		12000		16600
	12400		17702		2300		6900		12100		16700
	12500		18300		2400		7200		12200		16800
	12700		18400		2501		7300		12300		16900
	12800		18500		2502		7401		12400		17000
	12900		18600		2600		7402		12500		17100
	13000		18700		2700		7500		12600		17200
	13100		18800		2800		7600		12701		17300
	13200		18900		2900		7700		12702		17400
	13401		19001		3000		7800		12800		17500
	13402		19002		3100		7900		12802		17600
	13500		19100		3200		8000		12900		17700
	13600		19200		3300		8100		13000		17800
	13801		19300		3400		8200		13100		17900
	13900		19400		3500		8300		13200		18000
	14000		19500		3600		8400		13300		18101
	14100		19600		3700		8500		13400		18102
	14200		19700		3800		8600		13500		18200
	14300		19800		3900		8700		13600		18300
	14400		19900		4001		8800		13800		18400
	14500		20000		4002		8900		13900		18500
	14600		20101		4100		9000		14000		18600
	14700		20102		4200		9100		14100		18700
	14800		20200		4300		9200		14200		18800
	14900		20300		4400		9300		14300		18900
	15301		20400		4500		9401		14400		19000
	15400		20500		4600		9402		14500		19100
	15501		20600		4700		9403		14600		19200
	15502		20700		4800		9404		14700		19300
	15503		20800		4900		9405		14800		19400
	15504		20900		5000		9500		14900		19500
	15601		21000		5100		9600		15000		19600
	15602		21100		5200		9700		15100	7300	500
	15603		21200		5300		9800		15200		600
	15604		21300		5400		9900		15300		700
	15700		21400		5500		10000		15401		800
	15800		21500		5600		10100		15402		901
	15900	7200	200		5700		10200		15501		902
	16100		300		5800		10300		15502		903
	16200		400		5900		10400		15600		1001
	16300		500		6001		10500		15701		1002
	16401		600		6002		10600		15702		1100
	16402		900		6003		10700		15800		1200
	16403		1000		6004		10800		15901		1300
	16500		1101		6005		10900		15902		1400
	16601		1102		6006		11000		15903		1500

別表2-1
水源の涵養機能を重視する森林

林班	小班	林班	小班	林班	小班	林班	小班	林班	小班	林班	小班
7300	1600	7300	6500	7300	10902	7300	16802	7300	22300	7401	1203
	1700		6601		11000		16803		22400		1204
	1800		6602		11101		16900		22500		1400
	1901		6603		11102		17000		23600		1500
	1902		6604		11201		17100		23700		1600
	2000		6700		11202		17200		23800	7402	1200
	2100		6800		11300		17300		23900		1300
	2200		6900		11400		17400		24000		1400
	2301		7000		11500		17500		24100		1500
	2302		7100		11600		17600		24200		27800
	2400		7200		11700		17700		24300		28502
	2501		7300		11800		17800		24400		28503
	2502		7401		11900		17900		24500		28700
	2600		7402		12000		18000		24600		28800
	2700		7500		12100		18100		24700		28900
	2800		7600		12200		18200		24800		29000
	2901		7700		12300		18300		24900		29100
	2902		7801		12400		18400		25000		29200
	3000		7802		12500		18500		25100		29300
	3100		7900		12900		18600		25200		29400
	3200		8000		13000		18700		25300		29500
	3300		8100		13100		18800		25500		29600
	3400		8200		13200		18900		25600		29700
	3501		8300		13300		19001		25700		29800
	3502		8400		13400		19002		25800		29900
	3600		8500		13500		19101		25901		30000
	3700		8600		13600		19102		25902		30100
	3800		8700		13700		19103		26000		30200
	3900		8800		13800		19200		26100		30300
	4000		8900		13900		19300		26200		30400
	4100		9001		14001		19400		26300		30500
	4200		9002		14002		19500		26400		30600
	4300		9100		14100		19800		26500		30700
	4400		9201		14200		19900		26600		30800
	4500		9202		14600		20000		26700		30900
	4600		9203		14700		20100		26800	7403	402
	4700		9204		14800		20300		26900		27900
	4800		9205		14900		20400		27000		28000
	4900		9206		15000		20500		27100		28100
	5000		9300		15100		20600		27200		28200
	5100		9400		15200		20700		27300		28301
	5200		9500		15300		20800		27400		28302
	5300		9600		15400		20900		27500		28400
	5400		9701		15500		21001		27600		28501
	5500		9702		15600		21002		27700		28600
	5601		10001		15700		21100	7401	700		31000
	5602		10002		15800		21200		800		31100
	5701		10101		15900		21300		900		31200
	5702		10401		16100		21600		1000		31300
	5800		10402		16200		21700		1101		31400
	5900		10500		16402		21800		1102		31500
	6000		10600		16500		21900		1103		31600
	6100		10700		16600		22000		1104		31700
	6300		10800		16700		22100		1201		31800
	6400		10901		16801		22200		1202		31900

別表2-1
水源の涵養機能を重視する森林

林班	小班	林班	小班	林班	小班	林班	小班	林班	小班	林班	小班
7403	32000	7500	3602	7500	10300	7600	5700	7600	10501	7600	16401
	32100		3700		10400		5800		10502		16402
	32200		3800		10800		5900		10600		16500
	32300		3900		10900		6001		10700		16600
	32400		4000		11000		6002		10800		16700
	32500		4100		11100		6100		10900		16800
	32600		4200		11500		6200		11000		16900
	32700		4300	7600	201		6300		11101		17000
	32800		4500		202		6400		11102		17100
	32900		4600		300		6500		11200		17200
	33000		5300		400		6600		11302		17300
	33100		5400		500		6700		11303		17400
	33200		5500		600		6800		11400		17500
	33300		5600		700		6900		11500		17600
	33400		5702		800		7000		11601		17700
	33500		5703		1200		7100		11602		17801
	33600		5704		1500		7201		11700		17802
	33700		5705		1900		7202		11800		17900
	33800		5800		2100		7203		11900		18000
	33900		5900		2200		7301		12300		18100
7500	100		6000		2300		7302		12400		18200
	200		6101		2401		7400		12500		18300
	500		6102		2402		7500		12600		18400
	600		6201		2500		7600		12700		18500
	700		6202		2600		7700		12800		18600
	800		6300		2700		7800		12900		18700
	900		6400		2800		7900		13000		18800
	1001		6500		2900		8000		13100		18900
	1002		6600		3000		8100		13200		19000
	1100		6700		3100		8601		13300		19100
	1201		6800		3200		8602		13400		19200
	1202		6900		3300		8700		13500		19900
	1203		7100		3400		8800		13601		20100
	1300		7200		3500		8901		13602		20200
	1400		7300		3600		8902		13900		20300
	1500		7400		3700		9001		14802		20400
	1600		7501		3800		9002		14803		20600
	1700		7502		3900		9100		14806		20700
	1800		7600		4000		9200		14901		20800
	1900		7700		4100		9300		15000		21400
	2000		7800		4200		9400		15100		21500
	2201		7900		4300		9500		15201		21600
	2202		8000		4400		9601		15400		21700
	2300		8300		4500		9602		15501	7700	100
	2400		8400		4600		9603		15502		200
	2600		8600		4700		9700		15503		300
	2701		8700		4800		9800		15504		400
	2702		8800		4900		9900		15600		500
	2800		8900		5000		10001		15700		600
	3000		9000		5100		10002		15800		700
	3100		9100		5200		10101		15900		800
	3200		9900		5300		10102		16000		900
	3400		10000		5400		10200		16100		1000
	3500		10100		5500		10300		16200		1002
	3601		10200		5600		10400		16300		1100

別表2-1
水源の涵養機能を重視する森林

林班	小班	林班	小班	林班	小班	林班	小班	林班	小班	林班	小班
7700	1200	7700	8400	7700	14402	7802	300	7802	5200	7802	12900
	1300		8500		14403		401		5300		13000
	1400		8600		14404		402		5400		13100
	1500		8700		15000		500		5500		13200
	1600		8800		15100		600		5600		13301
	1700		8900		15200		700		5700		13302
	1800		9000		15300		800		5800		13400
	1900		9100		15400		900		5900		13500
	2100		9200		15500		1000		6001		13600
	2201		9301		15600		1100		6002		13700
	2501		9302		15700		1200		6100		13800
	2503		9400		15800		1300		6201		13900
	2600		9500		15900		1401		6202		14000
	2700		9600		16000		1402		6300		14300
	2801		9700	7801	101		1500		6400		14400
	3000		9800		102		1600		6500		14700
	3100		9900		103		1700		6600		14800
	3502		10000		201		1800		6700		14900
	3601		10100		202		1900		6800		15000
	3902		10200		300		2001		6900		15100
	4000		10300		401		2002		7000		15500
	4202		10400		402		2100		7100		15600
	4302		10500		501		2200		7201		16300
	4400		10600		502		2300		7202		16500
	4500		10701		600		2400		7203		16600
	4600		10702		700		2500		7204		16700
	5000		10800		800		2600		7300		16800
	5100		10900		900		2700		7400		16900
	5201		11000		1000		2800		7500		17000
	5600		11100		1101		2900		7600		17100
	5701		11200		1102		3000		7700		17200
	5702		11300		1103		3100		7800		17600
	6100		11400		1200		3200		7900		17700
	6200		11501		1301		3300		8000		17800
	6400		11502		1302		3400		8201		18000
	6501		11600		1500		3500		8400	7901	200
	6600		11700		1600		3600		8500		300
	6700		11800		1800		3700		8601		400
	6800		11900		1901		3800		8602		500
	6901		12000		1902		3900		9000		600
	6902		12200		1903		4000		9100		700
	7100		12300		2000		4101		9200		800
	7200		12400		2101		4102		10700		900
	7300		12500		2102		4200		11501		1000
	7400		12600		2200		4300		11503		1100
	7500		12700		2300		4400		11700		1200
	7600		12800		2400		4501		11800		1300
	7700		12900		2501		4502		11900		1400
	7801		13100		2800		4503		12300		1500
	7802		13200		2900		4600		12400		1600
	7900		13400		3000		4700		12500		1700
	8000		13500		3100		4800		12601		1800
	8100		13600	7802	100		4900		12602		1900
	8200		13700		201		5000		12700		2000
	8300		14300		202		5100		12800		2100

別表2-1
水源の涵養機能を重視する森林

林班	小班	林班	小班	林班	小班	林班	小班	林班	小班	林班	小班
7901	2200	7901	7200	7901	12600	7901	18000	7901	22800	7901	28200
	2300		7300		12700		18100		22900		28300
	2400		7400		12800		18201		23000		28400
	2500		7500		12900		18202		23100		28500
	2600		7600		13000		18300		23200		28600
	2700		7700		13100		18400		23300		28700
	2800		7800		13200		18500		23400		28800
	2900		7900		13300		18502		23500		28900
	3000		8000		13400		18600		23600		29000
	3100		8100		13500		18700		23700		29100
	3200		8200		13600		18800		23800		29200
	3300		8301		13700		18900		23900		29300
	3400		8302		13800		19100		24000		29400
	3500		8500		13900		19200		24100		29500
	3600		8600		14000		19300		24200		29600
	3700		8700		14100		19400		24300		29700
	3800		8800		14200		19500		24600		29800
	3900		8900		14300		19600		24700		29900
	4000		9000		14400		19700		24800		30000
	4100		9100		14500		19800		24900		30100
	4200		9200		14600		19900		25000		30200
	4300		9300		14700		20000		25100		30300
	4400		9400		14800		20100		25200		30400
	4500		9500		14900		20200		25401		30500
	4600		9600		15000		20300		25402		30600
	4700		9700		15100		20400		25500		30700
	4800		9800		15200		20500		25601		30800
	4900		9900		15300		20600		25602		30900
	5000		10000		15400		20700		25701		31000
	5100		10100		15500		20800		25801		31100
	5200		10200		15600		20900		25802		31200
	5300		10300		15700		21000		25900		31300
	5400		10400		15801		21100		26000		31400
	5500		10500		15802		21200		26100		31500
	5600		10600		15900		21301		26200		31600
	5700		10700		16000		21302		26300		31700
	5800		10800		16200		21400		26400		31800
	5900		10900		16300		21500		26500		31900
	6000		11000		16400		21600		26600		32000
	6100		11100		16500		21700		26700		32100
	6200		11200		16601		21801		26800		32200
	6300		11300		16700		21802		26900		32300
	6400		11400		16801		21901		27001	7902	100
	6501		11500		17001		21902		27002		201
	6502		11600		17100		22001		27100		202
	6503		11700		17200		22002		27200		301
	6600		11801		17300		22100		27300		302
	6700		11901		17400		22200		27400		400
	6801		12000		17500		22300		27500		500
	6802		12100		17601		22400		27600		600
	6803		12200		17602		22500		27700		700
	6900		12301		17700		22601		27800		800
	7000		12302		17800		22602		27900		900
	7101		12400		17901		22603		28000		1000
	7102		12500		17902		22700		28100		1100

別表2-1
水源の涵養機能を重視する森林

林班	小班	林班	小班	林班	小班	林班	小班	林班	小班	林班	小班
7902	1200	8000	5300	8100	15100	8400	5200	8400	11600	8500	3000
	1300		5400		15200		5300		11700		3100
	1400		5500	8400	900		5401		11800		3200
	1501		5600		1000		5402		11900		3300
	1502		5700		1100		5500		12000		3400
	1600		5800		1201		5600		12100		3500
	1700		5900		1202		5700		12200		3600
	1800		6000		1203		6100		12300		3700
	1900		6101		1301		6200		12400		3800
	2000		6102		1400		6400		12500		3900
	2200		6200		1500		6500		12600		4000
	2300		6300		1600		6600		12700		4303
	2400		6500		1700		6700		12800		5200
8000	801		6700		1800		6801		12900		5300
	802		6800		1900		6802		13001		5400
	1400		6900		2000		6803		13002		5500
	1500		7000		2001		6804		13003		5600
	1600		7100		2002		6900		13101		5700
	1700		7201		2003		7000		13102		5801
	1800		7202		2004		7100		13200		5802
	1900		7300		2005		7200		13300		5900
	2000		7400		2006		7300		13400		6000
	2100		7500		2100		7400		13500		6101
	2200		7600		2200		7500		13601		6102
	2300		7700		2300		7600		13602		6103
	2401		7800		2400		7700	8500	100		6200
	2402		7900		2500		7900		200		6300
	2403		8000		2600		8000		301		6400
	2501		8100		2700		8200		302		6500
	2502		8200		2800		8300		401		6600
	2600		8300		2901		8400		402		6701
	2700		8400		2902		8500		500		6702
	2800		8501		3000		8900		700		6800
	2900		8502		3100		9200		800		6900
	3000		8601		3300		9300		900		7002
	3100		8602		3400		9400		1000		7100
	3200		8700		3500		10001		1100		7201
	3300		8800		3600		10101		1201		7202
	3400		8900		3700		10102		1202		7300
	3500		9100		3800		10200		1300		7401
	3800		9200		3901		10301		1400		7402
	3900		9300		3902		10302		1500		7403
	4000		9900		3903		10401		1600		7404
	4100		10000		3904		10402		1700		7500
	4200		10100		4000		10500		1800		7600
	4300		10200		4100		10600		1900		7700
	4400		10900		4200		10700		2001		7800
	4500		11000		4300		10800		2002		7900
	4600		11100		4401		10900		2003		8000
	4700	8100	5402		4402		11000		2004		8100
	4800		5500		4500		11100		2005		8200
	4900		5601		4600		11200		2100		8300
	5000		14800		4900		11300		2200		8400
	5100		14900		5000		11400		2300		8500
	5200		15000		5100		11500		2900		8600

別表2-1
水源の涵養機能を重視する森林

林班	小班	林班	小班	林班	小班	林班	小班	林班	小班	林班	小班
8500	8700	8500	13900	8600	2600	8600	7902	8600	12703	8600	17201
	8800		14000		2700		8000		12800		17202
	8900		14100		2800		8100		12900		17203
	9000		14200		2900		8200		13000		17300
	9100		14300		3000		8401		13100		18200
	9300		14400		3100		8402		13200		18300
	9400		14501		3200		8500		13300		18400
	9500		14502		3300		8600		13401		18500
	9600		14600		3401		8700		13402		18600
	9700		14700		3402		8800		13500		18700
	9800		14800		3403		8900		13600		18800
	9900		14900		3500		9000		13700	8700	100
	10000		15000		3600		9100		13800		200
	10100		15100		3700		9200		14100		300
	10200		15200		3800		9300		14200		400
	10300		15300		3900		9301		14300		500
	10401		15400		4000		9401		14400		600
	10402		15500		4100		9402		14500		700
	10500		16000		4200		9403		14600		800
	10600		16100		4300		9500		14700		900
	10700		16200		4400		9600		14800		1000
	10800		16300		4501		9700		15301		1101
	10900		16400		4502		9800		15400		1102
	11000		16500		4600		9900		15500		1103
	11100		16600		4700		10000		15600		1200
	11200		16700		4800		10100		15700		1301
	11300		16800		4900		10200		15800		1302
	11400	8600	100		5000		10300		15900		1401
	11500		200		5100		10400		16000		1402
	11600		300		5200		10500		16100		1500
	11700		301		5300		10600		16200		1600
	11800		400		5400		10700		16300		1700
	11900		500		5500		10800		16400		1800
	12000		600		5600		10901		16501		1900
	12100		700		5700		10902		16502		2000
	12200		701		5800		11000		16503		2100
	12300		800		5900		11100		16600		2200
	12400		900		6000		11201		16701		2301
	12500		1000		6100		11202		16702		2302
	12601		1100		6200		11300		16800		2400
	12602		1200		6400		11400		16900		2500
	12700		1300		6501		11500		17000		2600
	12800		1400		6502		11600		17101		2700
	12900		1501		6600		11700		17102		2800
	13100		1502		6700		11800		17103		2900
	13200		1600		6800		11900		17104		3001
	13300		1700		6900		12000		17105		3002
	13400		1800		7000		12100		17106		3003
	13500		1900		7400		12200		17107		3004
	13600		2000		7500		12300		17108		3005
	13701		2100		7600		12400		17109		3006
	13702		2200		7701		12500		17110		3100
	13703		2300		7702		12600		17111		3200
	13801		2400		7800		12701		17112		3300
	13802		2500		7901		12702		17113		3400

別表2-1
水源の涵養機能を重視する森林

林班	小班	林班	小班	林班	小班	林班	小班	林班	小班	林班	小班
8700	3501	8700	8402	8700	13301	8700	17900	8700	19631	8801	5202
	3502		8500		13303		18000		19632		5300
	3601		8600		13700		18001		19633		5400
	3602		8700		13800		18002		19634		5500
	3700		8800		13900		18003		19635		5501
	3800		8900		14000		18100		19636		5600
	3900		9001		14100		18200		19637		5700
	4000		9101		14200		18300		19638		5702
	4100		9102		14301		18401		19639		5800
	4200		9201		14302		18402		19700		5900
	4300		9202		14400		18403		19801		6000
	4400		9203		14500		18404	8801	300		6100
	4500		9204		14600		18500		400		6200
	4600		9301		14700		18600		500		6300
	4700		9302		14800		18700		600		6400
	4800		9400		14900		18800		700		6500
	4900		9500		15000		18900		800		6600
	5001		9600		15100		18901		900		6701
	5002		9701		15200		19100		1000		6702
	5003		9702		15300		19200		1100		6900
	5100		9800		15400		19300		1200		7001
	5200		9900		15500		19400		1300		7002
	5300		10000		15600		19500		1701		7100
	5400		10100		15700		19501		1702		7200
	5500		10200		15800		19600		1800		7300
	5600		10300		15900		19601		1900		7400
	5800		10400		16000		19602		2000		7500
	5900		10501		16100		19603		2100		7600
	6000		10502		16200		19604		2200		7701
	6100		10600		16201		19605		2301		7702
	6200		10700		16300		19606		2302		7800
	6300		10800		16400		19607		2400		7900
	6401		10900		16401		19608		2500		8000
	6402		11000		16402		19609		2600		8101
	6403		11100		16500		19610		3100		8102
	6404		11200		16501		19611		3200		8200
	6500		11300		16600		19612		3300		8300
	6600		11401		16601		19613		3400		8400
	6700		11402		16602		19614		3500		8500
	6800		11500		16700		19615		3600		8502
	6900		11600		16701		19616		3700		8600
	7000		11701		16702		19617		3800		8601
	7100		11702		16703		19618		3901		8700
	7200		11800		16704		19619		3902		8800
	7300		11900		16705		19620		3903		8900
	7400		12000		16800		19621		4000		9001
	7500		12002		16900		19622		4500		9100
	7600		12100		17000		19623		4601		9201
	7700		12201		17200		19624		4602		9202
	7800		12202		17300		19625		4700		9301
	7900		12300		17400		19626		4800		9302
	8000		12401		17500		19627		4900		9401
	8100		12701		17600		19628		5000		9500
	8200		13100		17700		19629		5100		9600
	8401		13200		17800		19630		5201		9700

別表2-1
水源の涵養機能を重視する森林

林班	小班	林班	小班	林班	小班	林班	小班	林班	小班	林班	小班
8801	9800	8801	14200	8801	19300	8801	25900	8802	3601	8900	3000
	9900		14300		19400		26000		3602		3100
	10000		14401		19500		26100		3701		3200
	10101		14700		19600		26102		3702		3300
	10102		14800		19700		26200		3703		3400
	10201		14900		19900		26300		3800		3500
	10202		15000		20500		26400		3900		3600
	10301		15100		20600		26500		4000		3700
	10302		15200		20700		26600		4100		3800
	10400		15300		20800		26800		4200		3900
	10500		15400		20900		26900		4300		4000
	10600		15500		21000		28301		4400		4100
	10700		15600		21100		28302		4500		4200
	10800		15701		21200		28303		4600		4300
	10900		15702		21300		28305		4700		4400
	11000		15800		21400		28306		4800		5000
	11100		15900		21501		28307		4900		5300
	11200		16000		21502		28308		5000		5500
	11300		16101		21600		28309		5100		5600
	11400		16102		21700		28310		5200		5700
	11501		16103		21800		28311		5400		5800
	11502		16104		21900		28312		5500		6000
	11600		16200		22000		28313		5600		6100
	11700		16300		22100	8802	100		5700		6200
	11800		16400		22200		200		5800		6300
	11900		16500		22300		300		6000		6400
	12000		16600		22500		400		6100		6500
	12100		16700		22600		701		6200		6600
	12200		16800		22700		702	8900	102		6700
	12300		16900		22800		801		201		6800
	12401		17000		22900		802		202		6900
	12402		17100		23000		901		300		7000
	12403		17200		23100		902		301		7101
	12404		17300		23202		1000		400		7102
	12501		17400		23300		1100		500		7103
	12502		17501		23400		1200		600		7104
	12600		17502		23600		1300		700		7105
	12700		17600		23700		1400		800		7200
	12800		17700		24100		1500		900		7300
	12900		17800		24300		1600		1000		7400
	13203		17900		24400		1800		1500		7500
	13300		18000		24402		1900		1600		7600
	13400		18100		24500		2000		1700		7700
	13500		18200		24600		2101		1800		8000
	13600		18300		24700		2102		1900		8100
	13700		18400		24800		2300		2000		8200
	13801		18501		24900		2700		2100		8301
	13802		18502		25000		2800		2200		8302
	13900		18600		25100		2900		2300		8401
	14000		18700		25201		3000		2400		8402
	14101		18800		25202		3100		2500		8500
	14102		18900		25300		3200		2600		8600
	14103		19000		25400		3300		2700		8700
	14104		19100		25500		3400		2800		8800
	14105		19200		25600		3500		2900		9000

別表2-1
水源の涵養機能を重視する森林

林班	小班	林班	小班	林班	小班	林班	小班	林班	小班	林班	小班
8900	9100	8900	16200	9000	1500	9000	7400	9000	12000	9101	5300
	9600		16300		1600		7500	9101	100		5400
	9700		16400		1700		7601		200		5500
	9701		16500		1800		7602		300		5600
	9800		16600		1900		7603		400		5700
	9900		16700		2000		7604		500		5800
	10000		16800		2100		7605		600		5900
	10100		16900		2200		7606		700		6000
	10200		17001		2300		7800		800		6100
	10300		17100		2600		7900		900		6200
	10400		17200		2700		8000		1000		6300
	10500		17300		2800		8500		1100		6400
	10600		17400		2900		8600		1200		6500
	10700		17500		3000		8701		1300		6600
	10800		17600		3100		8702		1400		6700
	10901		17700		3200		8801		1500		6800
	10902		17800		3300		8802		1600		6900
	10903		17901		3400		8900		1700		7000
	11000		17902		3500		9000		1800		7100
	11100		17903		3600		9100		1900		7200
	11101		18001		3701		9201		2000		7300
	11400		18002		3702		9202		2100		7400
	11500		18003		3800		9300		2200		7500
	11601		18101		3900		9401		2300		7600
	11602		18102		4000		9402		2400		7700
	11700		18200		4100		9500		2500		7800
	11800		18300		4200		9600		2600		7900
	11900		18400		4300		9701		2700		8000
	12000		18500		4400		9702		2800		8100
	12200		18600		4500		9800		2900		8200
	12300		19100		4600		9900		3000		8700
	12400		19200		4700		10000		3100		8800
	12500		19500		4800		10100		3200		8900
	12600		19600		4900		10200		3300		9000
	12701		19700		5000		10300		3400		9100
	12702		19800		5100		10400		3500		9200
	12800		19900		5200		10500		3600		9300
	12900		20000		5300		10600		3700		9400
	13100		20100		5400		10700		3800		9500
	13200		20200		5500		10800		3900		9600
	13300		20300		5600		10900		4000		9700
	13500		20400		5700		11000		4100		9800
	13600		20500		5800		11100		4200		9900
	13800		20800		5900		11200		4300		10000
	13900	9000	200		6000		11300		4401		10100
	14000		300		6100		11400		4402		10200
	14100		400		6200		11500		4403		10300
	14200		500		6300		11600		4500		10400
	14300		700		6400		11700		4600		10500
	14400		800		6500		11801		4700		10600
	14500		900		6600		11802		4800		10700
	14600		1000		6800		11803		4900		10800
	14700		1100		6900		11804		5000		10900
	14800		1300		7000		11805		5100		11000
	16100		1400		7300		11900		5200		11100

別表2-1
水源の涵養機能を重視する森林

林班	小班	林班	小班	林班	小班	林班	小班	林班	小班	林班	小班
9101	11200	9101	16400	9102	600	9202	1000	9202	6100	9203	1300
	11300		16500		700		1101		6200		1400
	11400		16600		800		1102		6300		1500
	11500		16700		900		1200		6401		1600
	11600		16800		1000		1300		6402		1700
	11700		16900		1100		1400		6500		1800
	11800		17000		1200		1500		6600		1900
	11900		17100		1300		1600		6700		2000
	12000		17200		1400		1700		6801		2100
	12100		17300		1500		1800		6802		2200
	12200		17400		1600		1900		6900		2300
	12300		17500		1700		2000		7000		2400
	12401		17600		1800		2100		7100		2500
	12402		17700		1900		2200		7302		2600
	12500		17800		2000		2300		7400		2700
	12600		17900		2100		2400		7500		2800
	12801		18000		2200		2500		7601		2900
	12802		18100		2300		2600		7602		3000
	12900		18200		2400		2700		7900		3100
	13000		18300		2500		2800		8100		3200
	13100		18400		2600		2900		8200		3300
	13200		18500		2700		3000		8400		3400
	13300		18600		2801		3100		8500		3500
	13400		18700		2802		3200		8600		3600
	13500		19400		2900		3300		8700		3700
	13600		19500		3000		3401		8800		4200
	13700		19600		3100		3402		9000		4300
	13801		19900		3200		3500		9100		4400
	13802		20000		3301		3600		9200		4900
	13901		20101		3302		3700		9300		5100
	13902		20102		3400		3801		9400		5200
	14000		20200		3500		3802		9500		5300
	14100		20300	9201	600		3901		9600		5400
	14200		20400		701		3902		9700		5500
	14300		20500		702		4000		9801		5600
	14400		20600		800		4200		9802		5700
	14500		20700		900		4300		9900		5801
	14600		20800		1000		4400		10000		5802
	14700		20900		1100		4600		10100		5900
	14800		21001		1200		4700		10300		6000
	14900		21002		1400		4800		10400		6100
	15000		21003		2100		4900		10500		6200
	15100		21100		2200		5000		10600		6300
	15200		21200		2300		5100	9203	100		6500
	15300		21300		2400		5200		200	9301	1300
	15400		21400		2500		5300		300		1600
	15500		21500	9202	100		5400		400		1800
	15600		21600		200		5500		500		1900
	15700		21700		300		5600		600		2001
	15800	9102	100		400		5701		700		2002
	15900		200		500		5702		800		2100
	16000		300		600		5801		900		2200
	16100		400		700		5802		1000		2300
	16200		501		800		5900		1100		2400
	16300		502		900		6000		1200		2500

別表2-1
水源の涵養機能を重視する森林

林班	小班	林班	小班	林班	小班	林班	小班	林班	小班	林班	小班
9301	2600	9301	8002	9301	13402	9302	1000	9401	600	9402	800
	2700		8100		13403		1100		700		900
	2801		8200		13501		1400		800		1001
	2802		8300		13502		1600		900		1002
	2900		8501		13601		1900		1000		1100
	3000		8502		13602		2300		1100		1200
	3100		8503		13700		2400		1200		1300
	3200		8600		13800		2500		1300		1401
	3301		8601		13900		2600		1400		1402
	3302		8700		14000		2700		1500		1500
	3303		8800		14100		2800		1600		1600
	3400		8900		14101		2900		1700		1700
	3501		9000		14102		3001		1800		1800
	3502		9400		14201		3002		1900		2100
	4000		9401		14202		3003		2001		2200
	4100		9500		14301		3100		2002		2300
	4800		9600		14302		3201		2100		2400
	5000		9700		14400		3202		2200		2500
	5100		9800		14500		3203		2301		2600
	5200		9900		14600		3400		2302		2700
	5300		10000		14700		3500		2400		2900
	5500		10100		14800		3600		2500		3000
	5601		10200		14901		3800		2600		3100
	5602		10400		15001		3900		2700		3200
	5700		10500		15002		4100		2800	9403	100
	5800		10600		15401		4400		3000		200
	5900		10700		15402		4700		3101		300
	5901		10800		15403		5500		3102		400
	5902		10900		15404		5600		3200		500
	6402		11000		15405		5700		3401		600
	6501		11100		15600		5701		3402		701
	6502		11200		15700		5702		3500		702
	6600		11301		15800		5703		3600		801
	6701		11302		15900		5800		3700		802
	6702		11400		16000		5900		3901		900
	6802		11500		16201		6000		3902		1001
	6900		11600		16202		6100		4000		1002
	7001		12100		16203		6200		4100		1101
	7002		12301		16300		6300		4301		1102
	7100		12302		16301		6401		4302		1103
	7200		12303		16302		6501		7600		1201
	7301		12304		16400		6502		7701		1202
	7302		12400		16500		6600		7702		1203
	7500		12501	9302	400		6700		7800		1300
	7501		12502		500		6800		7900		1401
	7601		12600		600		6900		8000		1402
	7602		12701		701		7200	9402	100		1500
	7603		12702		702		7300		200		1601
	7700		12800		703		7400		301		1602
	7701		12900		704		7500		302		1700
	7702		13000		705	9401	100		401		1800
	7703		13100		801		200		402		1900
	7800		13200		802		300		500		2001
	7900		13300		803		400		600		2002
	8001		13401		900		500		700		2100

別表2-1
水源の涵養機能を重視する森林

林班	小班	林班	小班	林班	小班	林班	小班	林班	小班	林班	小班
9403	2201	9404	1900	9501	1501	9501	6002	9502	500	9502	3901
	2202		2000		1502		6003		600		3902
	2203		2100		1600		6004		800		3903
	2300		2201		1701		6100		900		4000
	2400		2202		1702		6200		1000		4100
	2501		2301		1801		6300		1200		4200
	2502		2302		1802		6400		1300		4300
	2600		2400		1901		6500		1401		4401
	2700		2500		1902		6600		1402		4402
	2800		2601		1903		6700		1403		4500
	2901		2602		1904		6800		1501		4600
	2902		2700		1905		7000		1502		4700
	3001		2801		2000		7100		1600		4800
	3002		2802		2100		7200		1701		4901
	3100		2901		2200		7300		1702		4902
	3200		2902		2300		7400		1703		4903
	3301		2903		2400		7500		1800		4904
	3302		3001		2500		7600		1900		4905
	3401		3002		2600		7701		2000		5001
	3402		3201		2700		7702		2200		5002
	3500		3301		2801		7703		2300		5003
	3600		3401		2802		7800		2400		5004
	3700		3501		2900		7900		2500		5005
	3800		3601		3000		8001		2601		5006
	3900		3900		3101		8002		2602		5101
	4001		4000		3102		8003		2603		5102
	4002		4100		3200		8100		2604		5201
	4200		4200		3300		8200		2605		5202
	5500		4301		3401		8301		2700		5203
	5600		4302		3402		8302		2800		5204
	6100		4401		3500		8401		2900		5205
	7802		4402		3600		8402		3000		5206
	7804		4501		3700		8500		3101		5300
	8000		4502		4001		8600		3102		5401
	8100		4600		4002		8700		3103		5402
	8200	9501	100		4101		8800		3201		5403
	8300		201		4102		8900		3202		5404
	8400		202		4103		9000		3301		5405
9404	201		203		4104		9100		3302		5500
	202		401		4200		9200		3401		5600
	300		402		4301		9300		3402		5800
	601		500		4302		9400		3403		5900
	602		601		4500		9500		3404		6001
	700		602		4800		9600		3500		6002
	800		700		4900		9700		3601		6100
	900		800		5002		9702		3602		6200
	1000		900		5003		9800		3603		6300
	1100		1000		5004		9900		3700		6400
	1200		1101		5100		10000		3801		6500
	1300		1102		5200		10100		3802		6600
	1400		1201		5300	9502	100		3803		6700
	1500		1202		5400		201		3804		6800
	1600		1301		5500		202		3805		6900
	1700		1302		5600		300		3806		7000
	1800		1400		6001		400		3807		7100

別表2-1
水源の涵養機能を重視する森林

林班	小班	林班	小班	林班	小班	林班	小班	林班	小班	林班	小班
9502	7201	9600	2902	9600	6802	9600	10302	9700	2306	9700	5402
	7202		3000		6803		10303		2307		5500
	7300		3100		6804		10304		2308		5600
	7400		3200		6805		10305		2401		5700
	7500		3300		6806		10500		2402		5800
	7600		3401		6807		10601		2500		5900
	7700		3402		6808		10602		2600		6001
	7800		3403		6809		10603		2700		6002
	7900		3500		6810		10604		2801		6101
	8000		3601		6900		10607		2802		6102
	8100		3602		7001		10608		2900		6200
	8200		3700		7002		10609		3000		6300
	8301		3800		7100		10610		3101		6400
	8302		3900		7200		10612		3102		6501
	8400		4000		7301		10613		3103		6502
	8500		4100		7302		10614		3201		6600
	8601		4201		7500		10800		3202		6700
	8602		4202		7600		11200		3203		6800
	8603		4203		7700		11600		3300		6802
	8604		4204		7801		12100		3401		6900
	10000		4205		7802		12602		3402		7001
	10100		4206		7901	9700	101		3403		7002
	10200		4207		7902		102		3404		7100
	10300		4208		8001		201		3405		7200
	10400		4209		8002		202		3501		7300
	10500		4300		8003		300		3502		7401
	10600		4400		8101		400		3503		7402
	10700		4500		8102		500		3602		7500
	10800		4601		8200		601		3603		7600
	10901		4602		8300		602		3604		7701
	10902		4603		8401		701		3605		7702
	11000		4700		8402		702		3701		7801
	11100		4800		8500		703		3702		7802
	11200		5000		8601		800		3800		7901
	11300		5100		8602		1000		3901		7902
	11400		5200		8603		1101		3902		8000
	11500		5301		8801		1102		4000		8100
9600	400		5302		8802		1201		4200		8301
	1100		5400		8900		1202		4301		8302
	1200		5500		9001		1300		4302		8401
	1300		5601		9002		1400		4401		8402
	1400		5602		9200		1601		4402		8403
	1501		5800		9401		1602		4403		8500
	1502		5900		9402		1700		4500		8600
	2003		6000		9403		1901		4600		8700
	2100		6100		9500		1902		4700		8800
	2200		6200		9600		1903		4800		8900
	2501		6300		9800		2000		4901		9000
	2502		6400		9900		2100		4902		9100
	2600		6500		10001		2200		5000		9200
	2700		6600		10002		2301		5100		9300
	2801		6701		10101		2302		5201		9401
	2802		6702		10102		2303		5202		9402
	2803		6703		10200		2304		5300		9500
	2901		6801		10301		2305		5401		9600

別表2-1
水源の涵養機能を重視する森林

林班	小班	林班	小班	林班	小班	林班	小班	林班	小班	林班	小班
9700	9701	9700	14800	9801	4302	9802	1201	9802	5201	9901	1600
	9702	9801	100		4400		1202		5202		1700
	9800		400		4500		1301		5300		1800
	9900		700		4600		1302		5400		1900
	10001		800		4701		1400		5501		2001
	10002		900		4702		1501		5502		2002
	10100		1101		4801		1502		5503		2100
	10200		1102		4802		1601		5701		2201
	10300		1200		4901		1602		5702		2202
	10401		1300		4902		1701		5703		2203
	10402		1400		5001		1702		5901		2400
	10403		1501		5002		1703		5902		2500
	10500		1502		5100		1801		6200		2601
	10600		1600		5201		1802		6300		2602
	10700		1700		5202		1901		6400		2700
	10800		1801		5301		1902		6500		2800
	10900		1802		5302		1903		6600		2900
	11000		1900		5303		2001		6700		3000
	11100		2000		5305		2002		6800		3100
	11200		2101		5400		2101		6900		3201
	11300		2102		5500		2102		7000		3202
	11400		2200		5600		2103		7200		3700
	11500		2301		5700		2200		7301		3800
	11600		2302		5901		2301		7302		3900
	11700		2400		5902		2302		7400		4001
	11800		2500		6000		2400		7500		4002
	11900		2601		6100		2501		7600		4100
	12000		2602		6300		2502		7700		4200
	12100		2700		6601		2600		7800		4300
	12200		2800		6602		2701		7900		4401
	12300		2900		6700		2702		8001		4402
	12400		3001		6800		2801		8002		4403
	12501		3002		6900		2802		8100		4500
	12502		3003		7000		2901		8200		4600
	12600		3101	9802	100		2902		8300		4700
	12700		3102		201		3000		8400		4800
	12800		3103		202		3100		8500		4900
	12900		3200		302		3200		8600		5100
	13000		3300		401		3301		8700		5200
	13100		3401		402		3302		8800		5301
	13301		3402		501		3400	9901	100		5302
	13302		3403		502		3500		300		5304
	13501		3500		601		3600		400		5400
	13600		3600		602		3700		500		5500
	13700		3700		603		3800		702		5601
	13801		3800		701		3900		703		5602
	13900		3901		702		4000		704		5603
	14000		3902		801		4100		800		5701
	14100		3903		802		4300		900		5800
	14200		3904		803		4800		1000		5901
	14300		4000		901		4900		1101		5902
	14401		4101		902		5000		1102		6001
	14402		4102		903		5101		1103		6002
	14701		4200		1000		5102		1201		6100
	14702		4301		1100		5103		1202		6201

別表2-1
水源の涵養機能を重視する森林

林班	小班	林班	小班	林班	小班	林班	小班	林班	小班	林班	小班
9901	6202	9901	9300	9902	2400	9902	6200	10000	7203	10100	1600
	6300		9400		2500		6400		7301		1700
	6400		9500		2601		6501		7400		1800
	6500		9600		2602		6502		7500		2000
	6600		9701		2700		6600		7601		2100
	6701		9702		2801		6701		7602		2201
	6800		9800		2802		6702		7701		2202
	6900		9801		2900		6800		7702		2301
	7000		9900		3000		6900		8001		2302
	7102		10000		3101	10000	100		8100		2303
	7200		10100		3102		201		8201		2400
	7300		10200		3200		601		8202		2500
	7500		10300		3301		602		8203		2601
	7600		10400		3302		700		8402		2602
	7701		10500		3401		1300		8701		2701
	7702		10601		3404		1400		8702		2702
	7703		10602		3405		1700		8801		2900
	7704		10603		3502		1800		8802		3001
	7705		10604		3503		1900		8901		3002
	7800		10605		3504		2000		8902		3101
	7900		10606		3505		2200		9000		3102
	8001		10607		3600		2500		9100		3201
	8002		10608		3700		2701		9200		3202
	8100		10609		3800		2702		9400		3203
	8200		10610		3902		2801		9901		3301
	8300		10611		4101		2900		9902		3302
	8700		10612		4102		3000		9903		3400
	8800		10613		4201		3100		9906		3500
	8900	9902	101		4202		3200		9907		3600
	9001		102		4300		3300		9908		3700
	9002		200		4400		3401		9909		3900
	9003		300		4500		3402		9910		4000
	9004		400		4600		3500		9911		4101
	9005		600		4700		3600		10000		4102
	9006		701		4800		3700		10200		4201
	9007		702		4900		3800		10301		4202
	9008		801		5001		3900		10302		4300
	9009		802		5002		4101		10303		4501
	9010		900		5100		4102		10304		4502
	9011		1000		5201		4800		10305		4600
	9012		1100		5202		4900	10100	100		4700
	9013		1201		5203		5100		200		4900
	9014		1202		5301		5201		300		5001
	9015		1300		5302		5202		400		5002
	9016		1401		5400		5300		500		5100
	9017		1402		5501		5401		600		5200
	9018		1500		5502		5402		700		5300
	9019		1600		5601		5500		900		5400
	9020		1700		5602		5801		1000		5600
	9021		1800		5700		5802		1100		5700
	9101		1900		5801		5900		1200		5800
	9102		2000		5802		7101		1301		6001
	9201		2100		5900		7102		1302		6002
	9202		2200		6000		7201		1400		6003
	9203		2300		6100		7202		1500		6100

別表2-1
水源の涵養機能を重視する森林

林班	小班	林班	小班	林班	小班	林班	小班	林班	小班	林班	小班
10100	6200	10100	13000	10200	2800	10200	7300	10200	11700	10301	300
	6400		13101		2901		7400		11800		400
	6500		13102		2902		7500		11900		401
	6600		13200		3000		7600		12300		501
	6701		13300		3201		7701		12401		601
	6702		13500		3202		7702		12402		701
	6800		13600		3301		7801		12403		702
	7001		13700		3302		7802		12500		800
	7002		13800		3303		7803		12600		901
	7101		13900		3304		7901		12700		902
	7102		14000		3400		7902		12800		1001
	7200		14200		3500		8000		12900		1002
	7300		14300		3600		8100		13000		1101
	7600		14400		3701		8200		13100		1102
	7800		14600		3702		8300		13200		1202
	7900		15001		3800		8401		13300		1300
	8101		15002		3901		8402		13400		1400
	8102		15003		3902		8500		13501		1500
	8200		15100		4000		8600		13600		1600
	8300		15800		4100		8700		13700		1700
	8400		15900		4200		8800		13800		1800
	8501		16000		4300		8900		13900		1900
	8502		16100		4400		9000		14000		2000
	8600		16200		4501		9200		14101		2100
	8700		16301		4502		9301		14102		2200
	8801		16302		4503		9302		14201		2300
	8802	10200	200		4504		9303		14202		2401
	8901		400		4505		9304		14300		2402
	8902		500		4600		9305		14600		2500
	9000		600		4700		9306		15100		2600
	9100		801		4800		9307		15200		2700
	9200		802		5000		9308		15300		2801
	9300		803		5101		9309		15400		2802
	9400		901		5102		9310		15500		2901
	9500		902		5200		9311		15600		3100
	9600		1000		5300		9312		15700		3300
	9700		1100		5500		9400		15900		3400
	9800		1200		5600		9500		16001		3501
	9900		1300		5700		9600		16002		3502
	10000		1401		5800		9700		16003		3503
	10100		1402		5900		9800		16004		3504
	10200		1500		6000		10100		16100		3701
	10300		1600		6100		10200		16200		3702
	10400		1700		6200		10300		16300		3703
	10501		1800		6300		10400		16400		3900
	10502		1900		6400		10501		16500		4000
	10600		2000		6501		10502		16502		4100
	10700		2100		6502		10600		16600		4300
	11100		2200		6600		10700		16700		4400
	11202		2300		6700		11000		16800		4501
	12100		2400		6800		11200		16900		4502
	12200		2500		6900		11300		17100		4600
	12300		2600		7000		11400		17200		4701
	12400		2701		7100		11500		17300		4702
	12700		2702		7200		11600		17400		4901

別表2-1
水源の涵養機能を重視する森林

林班	小班	林班	小班	林班	小班	林班	小班	林班	小班	林班	小班
10301	4902	10301	10100	10302	3501	10302	10000	10401	4201	10402	502
	5101		10200		3502		10101		4202		503
	5102		10400		3503		10102		4300		504
	5103		10800		3600		10200		4400		505
	5200		11101		3700		10300		4500		506
	5300		11102		3800	10401	100		4600		601
	5401		11200		3900		200		4700		602
	5402		11300		4001		301		4800		701
	5500		11400		4002		302		4900		702
	5601		11500		4101		401		5000		800
	5602		11600		4102		402		5100		900
	5701		11700		4103		501		5200		1000
	5702		11800		4201		600		5301		1200
	5800		11901		4202		700		5302		1301
	5901	10302	101		4301		800		5303		1302
	6000		102		4302		900		5401		1303
	6300		200		4400		1000		5402		1400
	6503		301		4500		1100		5500		1500
	6700		302		4600		1200		5601		1601
	6800		400		4700		1300		5602		1602
	6900		500		4800		1400		5700		1603
	7000		701		4900		1500		5800		1701
	7301		702		5000		1600		5901		1702
	7302		703		5100		1800		5902		1801
	7400		900		5200		1901		5903		1802
	7500		1000		5300		1902		6001		1803
	7600		1100		5400		2001		6002		1804
	8000		1200		5500		2002		6100		1900
	8300		1300		5600		2100		6201		2000
	8400		1400		5700		2201		6202		2100
	8500		1500		5800		2202		6300		2200
	8600		1600		5900		2203		6400		2300
	8701		1700		6000		2301		6500		2401
	8702		1800		6100		2302		6600		2402
	8800		2000		6200		2401		6700		2403
	8801		2101		6300		2402		6800		2404
	8901		2102		6400		2403		6900		2500
	8902		2201		6500		2500		7001		2600
	9001		2202		6600		2600		7002		2701
	9002		2203		6700		2701		7100		2702
	9003		2301		6800		2702		7200		2703
	9100		2302		6901		2800		7300		2800
	9202		2600		6902		2900		7400		2900
	9203		2701		7000		3000		7500		3000
	9204		2702		7100		3100		7600		3101
	9205		2800		7301		3200		7700		3102
	9301		2900		7600		3300	10402	101		3200
	9302		3101		7700		3400		102		3300
	9401		3102		7800		3500		200		3400
	9402		3201		7900		3600		301		4101
	9500		3202		9000		3700		302		4102
	9700		3301		9100		3800		303		4200
	9800		3302		9200		3900		304		4300
	9900		3401		9800		4000		400		4400
	10000		3402		9900		4100		501		4500

別表2-1
水源の涵養機能を重視する森林

林班	小班	林班	小班	林班	小班	林班	小班	林班	小班	林班	小班
10402	4700	10501	1200	10501	6400	10502	802	10503	1803	10600	3700
	4800		1300		6601		900		1900		3801
	4901		1400		6602		1000		2000		3802
	4902		1500		6700		1101		2100		3901
	4903		1601		6800		1102		2200		3902
	5000		1602		6901		1103		2301		4000
	5100		1701		6902		1200		2302		4100
	5201		1702		6903		1300		2400		4200
	5202		1801		6904		1401		2500		4301
	5301		1802		6905		1402		2600		4302
	5302		1901		6906		1403		2701		4401
	5400		1902		6907		1500		2702		4402
	5501		2000		7100		1600		2800		4501
	5502		2101		7200		1700	10600	100		4502
	5700		2102		7300		1900		200		4601
	5900		2103		7400		2000		300		4602
	6000		2201		7501		2100		400		4701
	6100		2202		7502		2200		500		4702
	6200		2301		7503		2500		600		4801
	6300		2302		7504		2601		701		4802
10403	100		2303		7601		2602		702		4900
	201		2306		7701		2603		800		5001
	202		2400		7702		2604		900		5002
	300		2501		7800		2605		1000		5100
	400		2502		7900		2606		1100		5300
	500		2503		8000		2700		1200		5401
	600		2600		8100		2800		1300		5402
	700		2700		8201		2900		1401		5501
	800		2800		8203		3100		1402		5502
	900		2901		8301		3200		1501		5600
	1000		2902		8302		3300		1502		5701
	1100		3000		8401		3400		1601		5702
	1200		3100		8402	10503	100		1602		5800
	1300		3200		8403		201		1700		5900
	1400		3300		8800		202		1800		6000
	1500		3401		8900		203		1900		6100
	1600		3402		9200		204		2000		6200
10501	101		3403		9400		205		2101		6301
	102		3404		9500		300		2102		6302
	103		3500		9600		400		2103		6303
	201		3601		9700		500		2104		6400
	202		3602		9800		502		2105		6500
	301		3603		9901		700		2106		6600
	302		5401		9902		800		2107		6700
	400		5402		10000		900		2200		6800
	500		5501		10100		1000		2300		7000
	601		5502	10502	101		1100		2400		7100
	602		5600		102		1200		2500		7300
	700		5701		103		1300		3000		7400
	800		5702		200		1400		3100		7500
	901		5800		400		1500		3200		7600
	902		5900		500		1600		3300		7700
	903		6000		600		1700		3400		7800
	1000		6100		700		1801		3500		8000
	1100		6200		801		1802		3600		8100

別表2-1
水源の涵養機能を重視する森林

林班	小班	林班	小班	林班	小班	林班	小班	林班	小班	林班	小班
10600	8200	10701	601	10701	3700	10701	9100	10702	2300	10801	3202
	8300		602		3801		9200		2400		3301
	8400		603		3802		9701		2501		3302
	8500		604		3803		9702		2502		3400
	8700		605		3805		9800		2600		3501
	8800		606		3900		9900		2800		3502
	8900		607		4100		10000		2900		3601
	9000		608		4200		10100		3000		3602
	9100		609		4300		10200		3100		3603
	9200		610		4400		10300		3200		3604
	9300		611		4500		10401		3300		3701
	9400		701		4600		10402		3400		3702
	9500		702		4800		10500		3500		3800
	9900		703		4801		10600	10801	201		3901
	10300		704		4802		10700		202		3902
	10700		705		4900		10800		203		3903
	10801		706		5000		11400		204		3904
	10802		707		5100		11500		205		3905
	11100		800		5200		11600		206		4000
	11200		901		5300		11700		207		4101
	11300		902		5400		11800		208		4102
	11400		1000		5500		11900		301		4200
	11500		1100		5600		12001		400		4302
	11600		1200		5700		12002		402		4400
	11700		1301		5800		12003		500		4501
	11800		1302		5900		12100		600		4502
	11900		1400		6000		12200		700		4503
	12000		1500		6100		12201		800		4504
	12101		1600		6200		12300		900		4505
	12102		1602		6300		12400		1000		4600
	12201		1700		6400		12500		1100		4700
	12300		1800		6601		12600		1200	10802	101
	12401		1900		6602		12700		1300		103
	12402		2000		6700	10702	101		1400		104
	12403		2101		6800		102		1500		105
	12500		2102		6900		103		1600		107
	12600		2103		7000		201		1700		108
	12700		2104		7100		202		1800		109
	12800		2105		7200		400		1900		200
	12900		2106		7300		500		2000		300
	13100		2200		7400		600		2101		401
	13200		2300		7500		700		2102		402
	13300		2400		7600		800		2200		500
	13400		2500		7700		900		2300		601
10701	101		2600		7800		1002		2401		602
	102		2700		8000		1004		2402		603
	103		2801		8100		1300		2501		701
	200		2802		8200		1400		2801		702
	301		2900		8300		1501		2901		801
	302		3201		8400		1505		2902		802
	303		3202		8500		1700		2904		901
	304		3300		8600		1800		3001		902
	305		3400		8700		1900		3002		903
	400		3500		8800		2000		3100		1000
	500		3600		8900		2100		3201		1100

別表2-1
水源の涵養機能を重視する森林

林班	小班	林班	小班	林班	小班	林班	小班	林班	小班	林班	小班
10802	1200	10802	3801	10802	9200	10900	1100	10900	4900	10900	9300
	1301		3802		9300		1200		5000		9400
	1302		3803	10803	100		1300		5100		9500
	1400		3804		200		1401		5201		9600
	1501		3901		300		1402		5202		9700
	1502		3902		400		1501		5300		9800
	1503		4000		601		1502		5400		9900
	1600		4100		602		1601		5500		10000
	1700		4200		701		1602		5601		10101
	1800		4300		702		1700		5602		10102
	1801		4400		703		1800		5603		10200
	1901		4500		704		1901		5700		10300
	1902		4601		800		1902		5800		10401
	2000		4602		900		2001		5901		10402
	2100		4700		1001		2002		5902		10500
	2201		4800		1002		2100		6000		10600
	2202		4901		1100		2200		6100		10700
	2204		4902		1300		2300		6200		10800
	2300		5000		1400		2400		6300		10900
	2401		5100		1500		2501		6401		11000
	2402		5200		1600		2502		6402		11100
	2403		5300		1700		2600		6500		11200
	2501		5400		1801		2700		6600		11300
	2502		5501		1802		2800		6701		11400
	2601		5502		1900		2900		6702		11500
	2602		5600		2001		3001		6801		11600
	2603		5700		2002		3002		6802		11700
	2604		5800		2100		3101		6900		11800
	2605		5900		2102		3102		7000		11900
	2701		6000		2103		3201		7101		12000
	2702		6100		2200		3202		7102		12101
	2801		6200		2300		3203		7200		12102
	2802		6300		2400		3300		7300		12201
	2900		6400	10900	101		3400		7400		12202
	3001		6500		102		3501		7500		12300
	3002		6600		103		3502		7600		12400
	3003		7000		104		3601		7701		12500
	3101		7101		106		3602		7702		12601
	3102		7102		107		3700		7800		12602
	3103		7200		108		3800		7900		12700
	3201		7300		200		3900		8000		12800
	3202		7400		301		4000		8101		12900
	3301		7501		302		4101		8102		13000
	3302		7601		401		4102		8200		13100
	3303		7602		402		4200		8300		13200
	3400		7603		403		4301		8401		13300
	3501		7700		404		4302		8402		13400
	3502		8300		405		4400		8500		13500
	3503		8400		500		4501		8600		13600
	3504		8600		600		4502		8700		13700
	3505		8700		801		4600		8800		13800
	3601		8800		802		4701		8900		13900
	3602		8900		803		4702		9000		14000
	3603		9000		900		4801		9100		14300
	3700		9100		1000		4802		9200		14400

別表2-1
水源の涵養機能を重視する森林

林班	小班	林班	小班	林班	小班	林班	小班	林班	小班	林班	小班
10900	14500	11001	1500	11001	5801	11001	10300	11002	4501	11002	9900
	14700		1601		5802		10400		4502		10000
	14800		1602		5900		10501		4703		10100
	14900		1700		6000		10502		4900		10200
	15300		1800		6100		10503		5000		10300
	15500		1900		6200		10504		5100	11003	101
	15600		2000		6300		10505		5200		102
	15700		2101		6401		10506		5301		103
	15800		2102		6402		10507		5302		200
	15900		2103		6500		10508		5303		902
	16000		2104		6600	11002	101		5800		1200
	16100		2200		6701		102		6100		1500
	16200		2300		6702		200		6200		1700
	16300		2400		6800		301		6300		1800
	16400		2500		6900		302		6401		1900
	16600		2600		7100		500		6402		2000
	16700		2700		7201		600		6500		2100
	16800		2800		7202		700		6600		2200
	16900		2900		7204		800		6700		2300
	17000		3000		7300		1000		6800		2500
	17100		3101		7400		1100		6901		2600
	17200		3102		7500		1200		6902		2700
	17300		3200		7700		1300		7000		2800
	17400		3300		7800		1401		7100		2900
	17501		3400		7900		1402		7201		3000
	17502		3600		8000		1500		7202		3200
	17600		3700		8100		1600		7300		3300
	17700		3800		8200		1700		7400		3400
	17800		3901		8300		1800		7500		3500
	17900		3902		8400		2001		7601		3700
	18000		4000		8500		2002		7602		3800
	18100		4101		8600		2100		7700		3900
	18200		4102		8800		2200		7801		4000
	18300		4200		8900		2300		7802		4101
	18400		4300		9000		2400		7803		4102
	18500		4401		9100		2500		7804		4201
11001	100		4402		9201		2600		7805		4202
	201		4403		9202		2700		7806		4301
	202		4502		9301		2900		7807		4302
	203		4600		9302		3000		7809		4303
	300		4701		9304		3101		8300		4304
	400		4702		9401		3102		8400		4305
	500		4800		9402		3200		8500		4306
	600		4900		9501		3300		8600		4307
	700		5001		9502		3400		8700		4308
	801		5002		9601		3500		8800		4309
	802		5101		9602		3600		8900		4310
	803		5102		9603		3700		9000		4311
	901		5200		9700		3800		9100	11101	100
	902		5300		9800		3900		9200		200
	1000		5401		9802		4000		9400		300
	1100		5402		9900		4100		9500		400
	1200		5500		10000		4200		9600		500
	1300		5600		10100		4300		9700		600
	1400		5700		10200		4400		9800		700

別表2-1
水源の涵養機能を重視する森林

林班	小班	林班	小班	林班	小班	林班	小班	林班	小班
11101	800	11101	6400	11101	12007	11102	3000	11102	7701
	900		6501		12008		3200		7702
	1000		6502		12009		3301		7801
	1100		6600		12300		3302		7802
	1200		6700		12400		3400		7803
	1300		6800		12500		3500		7900
	1400		6900	11102	101		3600		8000
	1500		7000		102		3700		8100
	1600		7101		104		3901		8200
	1701		7102		105		3902		8300
	1702		7103		201		4000		8400
	1800		7200		202		4101		8500
	1900		7400		203		4200		8601
	2000		7500		204		4301		8602
	2100		7600		301		4302		8603
	2200		7700		302		4400		8700
	2300		7800		303		4500		8800
	2400		7900		304		4600		8900
	2500		8000		305		4700		9001
	2600		8100		306		4800		9002
	2700		8200		401		4900		9100
	2800		8300		402		5001		9200
	2900		8400		403		5002		9300
	3000		8500		404		5003		9400
	3100		8601		405		5004		9500
	3200		8700		406		5005		
	3400		8800		501		5101		
	3600		8900		502		5102		
	3700		9000		701		5200		
	3800		9100		702		5300		
	3900		9200		800		5400		
	4000		9300		901		5500		
	4100		9400		902		5600		
	4200		9500		1000		5700		
	4300		9600		1100		5900		
	4400		9700		1200		6001		
	4500		9800		1300		6002		
	4600		9900		1400		6100		
	4700		10000		1500		6200		
	4800		10100		1600		6400		
	4900		10200		1700		6500		
	5000		10300		1800		6600		
	5100		10400		1900		6701		
	5200		11500		2000		6702		
	5300		11600		2101		6703		
	5400		11700		2102		6800		
	5500		11801		2103		6900		
	5700		11802		2200		7000		
	5800		11900		2300		7100		
	5901		12001		2400		7200		
	5902		12002		2500		7301		
	6000		12003		2600		7302		
	6100		12004		2700		7400		
	6200		12005		2800		7500		
	6300		12006		2900		7600		

別表2-2
 山地災害の防止及び土壌の保全の機能を重視する森林

林班	小班	林班	小班	林班	小班	林班	小班	林班	小班	林班	小班
100	2900	500	21800	800	1100	1000	1900	1000	9700	1300	3600
	3000		21901		1200		2000		9900		4100
	3102		21903		1301		2600		10000		4500
	3700		22000		1302		2701		10200		4600
	3802		23600		1400		2702		10500		4701
	3902		23701		1500		2703	1100	800		4900
	4102		23702		1601		2704		1200		5001
	4200	700	901		1602		2800		1300		5300
	4302		902		1701		2900		3000		5400
	4400		1600		1702		3002		3100		5500
	4500		1700		1800		3100		3201		5600
	4603		8100		1900		3400		5800		5700
	4700		8600	900	7900		3500		6301		5800
	4801		10700		8200		4400		6302		5900
	4803		10800		8300		5500		6303		6000
	5501		10900		8400		6000		6304		6100
	5502		11700		8500		6100		6305		6200
	6300		21800		8702		6200		6400		6300
	7000		21900		8800		6300		6500		6500
	7200		22000		9200		6401		6600		6600
	7500		22100		9301		6402		10300		6700
	8100		22200		9302		6600		10701		6800
	8200		22300		9400		6700		10702		6900
	8400		22401		9500		6800		10800		7400
200	15200		22402		9601		6901		10900		7500
	15300		22500		9602		6902		11200		7901
	15404		22600		9700		7000		11300		7902
500	7900		22701		10000		7101		11401		8000
	8702		22702		10100		7102		11500		8700
	8800		22801		10200		7103		12000		10700
	8900		22802		10300		7201		12600		17900
	9001		22901		10400		7202	1200	5101		18000
	9101		22902		10500		7203		5102		18300
	9102		23001		14200		7301		5201		18400
	9103		23002		14300		7302		5301		18500
	9202		23100		14401		7400		5302		18600
	9300		23200		14402		7500		5400		21700
	9600		23300		14500		7600		5600	1400	13600
	10200		23700		14600		7800		5700		13700
	10700		23901		14701		8100		5801		13901
	11000		25200		14702		8200		5802		13902
	13200		26200		15101		8301		16802		14201
	13300		26300		15200		8302		16803		14202
	16901		26501		15300		8303		16804		14300
	16902		26502		15400		8304		16805		14401
	17000		27000		15700		8305		16900		14402
	17100		27300		16000		8400		17100		14500
	17200		27501		16100		8500		17601		15001
	19301		27502		16200		8600		17602		15002
	19302		27600		16300		8700		17700		15101
	19400		28300		16400		8800		17800		15102
	19501		29500		16500		8900	1300	200	1500	12001
	19502		29600		16600		9201		500		12002
	19503		29700		16700		9202		600		12101
	19600		33100	1000	500		9203		800		12102
	20600	800	100		600		9300		902		12103
	20700		900		700		9401		1100		12201
	21600		1001		800		9402		1200		12501
	21700		1002		1000		9500		1300		12502

別表2-2
 山地災害の防止及び土壌の保全の機能を重視する森林

林班	小班	林班	小班	林班	小班	林班	小班	林班	小班	林班	小班
1500	12700	1700	8200	1700	14100	1901	17202	2602	802	3100	2100
	12800		8300		14200		17301		901		2200
1700	200		8400		14300		17302		902		2300
	301		8500		14400		17400		903		2400
	302		8600		14501		17500		904		2501
	400		8700		14502		17600		905		2502
	500		8800		14503		18100		906		2503
	600		9000		14600		18200		1000		2600
	801		9100		14700		18300		1101		2702
	802		9200		14800		18400		1102		2800
	1300		9300		14900		18500		1103		2901
	1401		9500		15000		18700		1200		2902
	1402		9700		15100		18800		1300		3001
	1500		9800		15200		18900		1400		3002
	1600		10000		15300		19000		1500		3801
	1701		10101		15400		19201		1600		3802
	1702		10102		15500	2200	7900		1700		3900
	1800		10103		15600		8000		1800		4000
	1900		10300		15700		8200		1900		4100
	2001		10400		15800		10000		2000		4200
	2002		10500		15900		10200		2200		4300
	2100		10600		16000		10300		2300		4502
	2200		10701		16101		10400		2401		4600
	3600		10702		16200		10700		2402		4700
	3700		10800		16300		11200		2500		4800
	4300		10900		16401		17100		3400		4900
	4500		11000		16402		17301		3500		5000
	4700		11100		16403		17400		3600		5100
	4800		11200		16500	2300	10801	2603	3000		5200
	4901		11300		16600		10802		3100		5300
	4903		11400		16700		10803	2800	10200		5400
	5001		11500		16800		10804		10300		5500
	5002		11700		17600		10805		12100		5600
	5100		11800		17700		20500	3000	1400		5700
	5200		11900		17800		20701		2405		5800
	5300		12000		18000	2500	16800		2902		5900
	5500		12100		18200		16900		3602		6000
	5600		12200		18400		17000		3702		6100
	5800		12300		18600		17100		3900		6201
	5900		12400		18901		17200		4102		6202
	6000		12500		18902		17300	3100	301		6400
	6100		12601		19000		17400		302		6500
	6200		12602		26400		17500		401		6601
	6300		12700		26500		18201		402		6602
	6400		12800		26600		18202		500		6700
	6500		12900		26800		18300		600		6801
	6600		13000		26900		18400		700		6802
	6700		13100		27000		18500		800		6803
	6800		13200		27100		18903		901		6901
	7200		13301		27200		19101		902		6904
	7300		13302		27500		19200		1000		6905
	7400		13400	1800	22300	2602	100		1200		6906
	7500		13500	1901	6300		200		1300		6907
	7600		13600		6400		301		1400		6908
	7700		13701		6500		302		1500		7001
	7800		13702		6600		400		1600		7002
	7900		13800		6700		501		1800		7003
	8000		13900		14500		600		1900		7004
	8100		14000		17201		801		2000		7005

別表2-2

山地災害の防止及び土壌の保全の機能を重視する森林

林班	小班	林班	小班	林班	小班	林班	小班	林班	小班	林班	小班
3100	7101	3400	50001	3500	37800	4100	8902	4600	17200	5100	19301
	7102		50003		39001		14200		17900		20100
	7103		50101		39002		15502		18000		20200
	7104		50103		39401		15504		18100		20300
	7201		50300		39402		20800		18200	5200	2101
	7203		50400		39600	4200	11101		18301		2501
3200	10700		50500		39700		11102		18302		2601
3400	29401		50600		39800		11200	4700	104		2603
	29402		50700		39900		11300		600		2701
	29600		50800		40000		11400		700		3101
	29700		51000		40300		11500		19900		3301
	29800		51100		40400		11600		20800		3400
	30900		51200		40600		11701	4800	15802		3800
	31202		51600		40700		11801		15902		4402
	31400		51700		40800		11802	4900	13802		4500
	31500		51800		40900		12102		28302		4801
	31600		51900		41300		12202		28402		5400
	31700		52000		42300		12800		28502		14200
	32100		52200		42400		12900	5001	100		14300
	32200	3500	700		42500		13000		500		14400
	32300		22800		42600		13200		600		14500
	32400		22900	3800	15200		13800		700		15200
	32500		23100		15300		14400		800		19201
	32600		26000		15403		14501	5002	23700		19300
	32700		26100		15404		14502		23800		28500
	32900		26200		15902		14503		23900		28700
	33100		26300		27300		14600		24000		28800
	33201		26400		27400		14701		24200		28900
	36902		26500		27501		14702		24300		32401
	37000		26600		27502		14800		24500		32402
	37200		26700		27601		14900		24600		43000
	37302		27000		27602		15001		24700		43100
	37701		27100		27700		15002		24800	5301	3501
	37702		27300		27800		15100		24900		3502
	37703		31100		27900		15201		25000		3503
	37800		31700		28000		15202		25100		3600
	37900		33100		28100		15300		25300		3700
	39600		33200		28200	4300	101		25400		5300
	39700		33300	3900	8600		16501		25800		5400
	39801		33400		9000		16701		28900		5500
	39802		33500		14600		16702		29000		5600
	40000		33700		14800		18501		29800		5700
	40200		33800		15900		19700		30001		5800
	40300		33900		17500		28100		30002		7400
	40400		34201		17600		31400		30300		7502
	40500		34202		17701	4400	23000		31700		7600
	40601		34300		17702		23402		32001		7900
	40602		35000		17800		23602		32002		8000
	40700		35100		17900		25300		32003		8100
	40800		35200		25802		25400		32004		8200
	41901		35300		25902		26100		32200		8300
	41902		35400		26902		37000		32300		8600
	42000		35500		27800	4500	14600		32400		8700
	42101		37200		27900		14701		32500		8800
	42200		37300		33800		14702	5100	12501		9000
	42701		37400	4000	700		14801		12502		9100
	42702		37500		2300	4600	5701		12700		9200
	49300		37600		2400		6300		13001		9300
	49501		37700		8603		7403		19101		9401

別表2-2
 山地災害の防止及び土壌の保全の機能を重視する森林

林班	小班	林班	小班	林班	小班	林班	小班	林班	小班	林班	小班
5301	9402	5301	21400	5400	3700	5500	3002	5700	700	5802	6500
	9500		21500		3900		3100		800		6800
	9600		21600		5300		3200		900		8100
	9700		21700		5400		3400		1001		8202
	9800		21800		5700		3501		1100		8500
	9900		21900		6000		3502		5201		11600
	10000		22000		6100		3600		5302		12700
	10100		22100		6200		3700		5600		12800
	10200		22200		6300		3900		5700		12901
	10300		22300		6400		4000		5900		12902
	10400		22400		6800		4100		6100		13001
	10500		22500		6900		4200		6200		13002
	10600		22600		10202		4300		6300		13003
	10700		22700		10300		4400		6400		13100
	11200		22800		10400		4500		6500		13200
	11300		22900		10500		4600		6800		13900
	11400		23001		10601		4700		6900		14000
	11501		23002		10602		4900		15500		14100
	11502		23003		11000		5000		15600		14200
	11600		23100		14000		5100		15700	5900	3800
	11800		23200		14200		5200		16100		3900
	11900		23300		14300		5300		16500		4200
	12000		23601		14500		5500		16700		4300
	12100		23700		14601		8000		19400		4400
	12200		23800		14602		8100		19500		4500
	18500		24000		14603		8200		19600		5000
	18601		24800		14800		8300		19800		5102
	18602		24900		15100		8400		19900		5200
	18701		25000		15502		15100		20101		5300
	18702		28100		15600		15200		20500		5400
	18703		28600		15701		15400		20600		5500
	18704		28701		15702		15500		20800		5600
	18705		28702		15802		15701		20900		6800
	18706	5302	1900		15900		16302		21001		7000
	18800		2000		16000		16303		21100		7100
	18900		2100		16100		16402		21200		7200
	19000		2200		16200		16500		21300		7300
	19100		2300		16601		16600		24500		7400
	19200		2400		16602		17102		25000		7500
	19300	5400	100		16603		17802		25600		7900
	19400		200		17100	5600	800		25700		8000
	19500		300		17201		802		25800		8100
	19600		400		17202		900		25900		8200
	19700		500	5500	802		1000	5801	3401		8300
	19800		1102		804		1200		3402		8400
	19900		1901		902		1302		3500		8500
	20000		2001		1002		1401		3600		8700
	20100		2002		1800		1402		3901		8800
	20200		2003		1900		1403		4001		8901
	20400		2301		2000		1404		4100		8902
	20501		2302		2100		1500		4200		9000
	20502		2500		2200		7402		4300		9101
	20600		2600		2300		7603	5802	500		9102
	20800		2700		2400		11400		601		9200
	20900		2800		2500		11500		700		9800
	21000		2901		2600		11600		3300		9900
	21100		2902		2800		11701		5100		10000
	21200		3100		2900	5700	500		5200		10100
	21300		3201		3001		601		5300		10200

別表2-2
 山地災害の防止及び土壌の保全の機能を重視する森林

林班	小班	林班	小班	林班	小班	林班	小班	林班	小班	林班	小班						
5900	11100	6200	602	6301	1200	6301	6800	6500	201	6500	6100						
	11201		1000		1301		6900		202		6300						
	11202		2402		1302		7000		203		6400						
	11300		4800		1400		7100		300		7500						
	11400		6701		1500		7200		401		7600						
	11601		6702		1600		7400		402		7800						
	11602		6800		1700		7500		403		8200						
	11700		6900		1800		7600		500		8302						
	12200		7000		1900		7700		600		8303						
	15900		7100		2000		7800		701		8401						
	16000		8100		2101		7900		702		6600	800					
	16100		8200		2102		8000		800			1000					
	6000		1601				8300				2103		8100		900		1100
			1602				8400				2200		8200		1001		1301
1603			8500		2300		8400		1002		1302						
1701			8900		2400		8500		1003		1401						
1702			9000		2500		8600		1004		1402						
1703			9100		2600		8700		1006		1500						
1901			9500		2700		8800		1007		1600						
1902			9600		2800		8900		1009		1700						
2100			10400		2900		9200		1010		1800						
2200			10500		3000		9300		1101		1900						
2300			10600		3100		9400		1102		2000						
2400			10800		3200		9500		1200		2101						
2500			10900		3300		9600		1301		2102						
2900			11000		3400		9700		1302		2200						
3000			11100		3500		9800		1303		2300						
3101			11200		3600		9900		1304		2500						
3102			11300		3700		10000		1401		2601						
3900			11800		3800		10100		1402		2602						
4000			11900		3900		10200		1403		2900						
6100		100		12000		4000		10300		1404		3000					
	500		12100		4100		10400		1500		3100						
	5300		12200		4200		10500		1601		3200						
	5400		15000		4300		10600		1602		3300						
	5500		15100		4400		10700		1700		3400						
	5600		15200		4500		10900		1800		3500						
	5700		15300		4600		11000		1900		3600						
	16000		15400		4700		11100		2100		3700						
	17202		15500		4800		11300		2200		3800						
	17203		15700		4900		12200		2300		3900						
	18500		15800		5000		12300		2400		4000						
	19400		15900		5100		12400		2800		4100						
	22001		16300		5200		12500		2900		4200						
	22002		16500		5300		12600		3000		4300						
	22003		16600		5400		12800		3100		4400						
	22004		16900		5500		12900		3200		4500						
	22005		18100		5600		13000		3300		4600						
	22006		18200		5700		13100		3400		4700						
	22501		18300		5800		13200		3500		5100						
	22503		18400		5900		13301		3600		5201						
	22504	6301	300		6000		13302		3700		5202						
	23100		600		6100		13400		3800		5300						
	23200		700		6200		13500		3900		5501						
	23300		801		6300		13600		4000		5502						
23400	802			6400		13700		4100		5503							
23500	900			6500	6400	19100		4600		5505							
6200	202		1000	6600		19201		4800		5700							
	502	1100	6700	19202		5000		5800									

別表2-2
 山地災害の防止及び土壌の保全の機能を重視する森林

林班	小班	林班	小班	林班	小班	林班	小班	林班	小班	林班	小班	
6600	6100	6700	5600	6801	800	6801	7100	7000	12400	7103	17400	
	6200		5700		900		7200		12500		17800	
	6300		5800		1000		7300		12600		17900	
	6400		5900		1101		7400		12700		18000	
	6500		6000		1102		7601		12800		18100	
	6600		6100		1200		7602		12900		18200	
	7000		6300		1300		9500		14500		7200	6200
	7100		6400		1400		9600		14600		6600	
	7300		6500		1500		10400		15600		6700	
	7400		6600		1600		6802		800		16000	6800
	7501		6700		1700				900		16800	7000
	7502		6800		1800				1100		16900	7100
	7503		6900		1900				1200		17000	7300
	7600		7100		2000		2000		17100		200	
6700	100	7200	2100	2200	17200	300						
	200	7300	2401	2400	17300	400						
	300	7900	2500	2800	17400	9800						
	400	8000	2600	3000	18200	9901						
	500	8600	2700	6900	100	18600	9902					
	600	8800	2800		2200	18700	10003					
	700	8900	2900		2301	18800	10200					
	800	9000	3000		2302	19700	10300					
	900	9100	3100		3800	19800	12601					
	1200	9202	3200		3900	19900	12602					
	1300	9300	3300		5700	20000	12700					
	1400	9400	3400		6400	20100	12800					
	1500	9501	3500		8100	20400	16000					
	1601	9502	3600		10501	20700	16300					
	1602	9800	3700	10503	20800	16401						
	1700	9901	3800	10900	20901	19600						
	2900	9902	3900	11000	20902	19700						
	3000	10000	4000	7000	900	21300	20200					
	3200	10100	4100		6900	22300	22600					
	3300	10200	4200		7100	22400	22700					
	3400	10301	4300		7200	22500	22800					
	3500	10302	4400		7300	22600	22900					
	3600	10400	4500		7401	22700	23000					
	3700	10500	4600		7402	7103	8300	23100				
	3801	10700	4700		7500		8800	23200				
	3802	11300	4800		7600		8900	23300				
	4100	11400	4900		8000		9300	23400				
	4200	11501	5000	8600	9500		25400					
	4400	11502	5100	8700	7401		9600	101				
	4500	11600	5200	8800			9700	102				
	4601	11700	5300	9100			9900	200				
	4602	11800	5500	9400			10100	300				
	4700	12100	5600	9500			10200	400				
	4801	12201	5700	9600		10700	500					
	4802	12202	5800	10101		10800	601					
	4803	12203	5900	10102		10900	602					
	4900	12301	6000	10200		12600	603					
	5000	12302	6100	10300		13700	604					
	5101	12400	6200	10900	13802	605						
	5102	12500	6300	11000	7402	15001	100					
	5103	6801	201	11100		15002	201					
5200	202		11600	15100		202						
5300	300		6600	12301		15200	203					
5400	400		6900	12302		15302	204					
5500	500		7000	12303		17300	301					

別表2-2
山地災害の防止及び土壌の保全の機能を重視する森林

林班	小班	林班	小班	林班	小班	林班	小班	林班	小班	林班	小班	
7402	302	7600	11301	7802	10802	8100	6400	8300	6101	8600	15303	
	400		20900		10900		6500		6102		15304	
	501		21000		11000		6601		6201		15305	
	502		21101		11100		6602		6202		8700	9002
	600		21102		11200		12700		6300		9103	
	700		21200		11300		12800		8100		12402	
	800		21300		11400		12900		8200		12500	
	900		7700		2202		11502		13000		8300	12600
	1000				2203		11504		13800		11700	12702
	1100				2301		11505		100		11900	12800
7403	100	2302		11600	8200	200	15103	12900				
	200	2401	17300	300		8400	4700	13302				
	300	2502	17900	400			4800	13400				
	401	2802	7901	11802			500	5800	13500			
	500	2900		11902			600	5900	13600			
	600	4700	16100	802			6000	19802				
	700	4800	16602	902			6300	19803				
	900	4900	16902	1000			7800	19804				
	1000	6502	17002	1102			8100	19805				
	1100	12100	8000	100			1200	8600	19806			
7500	300	13800		200	1300		8700	19807				
	400	13900		300	1401	8800	19808					
	2900	14000		400	1402	9000	19809					
	3300	14100		500	1501	9100	19810					
	4400	14200		600	1502	9500	19811					
	4700	14500		700	1600	9600	20000					
	4800	14900		3600	1700	9700	20100					
	4900	16100		6400	1801	9800	20200					
	5000	16200		6600	1802	9900	20300					
	5100	16300	8100	702	1900	8500	2400	20400				
5200	16400	1102		2000	2500		20500					
5701	16500	1202		2100	2600		20600					
5706	16600	3300		2200	2700		20700					
5707	16700	3401		2300	2800		20800					
9200	16800	3402		2401	4100		20900					
9300	16900	3501		2402	4201		21000					
9400	17000	3502		2500	4202		21100					
9500	7802	8100		3600	2600		4301	21200				
9600		8202		3700	2700		4302	21300				
9700		8300	3800	2801	4400	21400						
9800		8700	3900	2802	4501	21500						
10500		8800	4000	2900	4600	21600						
10600		8900	4100	3001	4700	21700						
10700		9300	4200	3002	4800	21800						
11200		9400	4300	8300	4900	21900						
11300		9501	4400		100	5001	22000					
11400		9502	4500		200	5002	22100					
7600	900	9600	4600		500	5100	22200					
	1000	9700	4700		600	9200	22300					
	1100	9800	4800		700	8600	8801	100				
	1300	9900	4901		800			15600	200			
	1400	10000	4902		1200			15700	1501			
	1600	10100	5000		2002			15800	1502			
	1700	10200	5100		3500			15900	1600			
	1800	10300	5201	3601	13900			3000				
	8200	10400	5202	4500	14000			4101				
	8300	10500	5300	4600	14900			4102				
8400	10600	6000	5701	15100	4300							
8500	10801	6100	5702	15200	4400							
				5902	15302							

別表2-2
山地災害の防止及び土壌の保全の機能を重視する森林

林班	小班	林班	小班	林班	小班	林班	小班	林班	小班	林班	小班	
8801	13000	9201	1600	9302	5003	9700	1501	10100	11800	10302	8600	
	13100		1700		5100		1502		11900		8700	
	13201		1800		5200		3601		12000		9600	
	13202		1900		7000		7803		12500		9700	
	14500		2000		7100		7804		12600		10402	5600
	14600		9202		7200		9401		3301		13502	12800
	19800	7301		3302	13802	14100		6400				
	20000	7700		3801	13803	15200		6501				
	20100	7800		3802	9801	200		15301	6600			
	20201	8000		3803		300		15302	10600	12202		
	20301	8300		5202		500		15401	12203			
	20302	8900	5203	600	15402	10702	1502					
	20400	9203	3800	5301	6400	15500	10900	14100				
	23201		3900	5302	6500	15601	14200					
	23500		4000	5401	9802	4201	15602	11002	2003			
	23800	4100	5402	4202		15603	2004					
	23900	9301	101	9404		203	15604	2800				
	24000		102		400	4600	15605	4701				
	24200		200		500	4700	15700	4702				
	8900		4500		300	3003	5801	10200	13500	4800		
			5200		400	3100	5802		14400	5400		
			5900		500	3202	6000		14900	5500		
		9200	600	3302	6100	15000	5600					
		9300	700	3402	9901	201	10301		200	5700		
9400		800	3502	202		502			5900			
9500		900	3602	600		602		6000				
13400		1100	3700	701		603		7900				
14900		1200	3800	1301		1201		8000				
15000		11700	4700	1302		1203		8100				
15100		11800	4800	1400	2902	8200						
15200		11900	4900	1500	3200	11003	300					
15300		12000	9600	101	2301	5001	700					
15400		12200		102	2302	5002	800					
15500		14900		200	3400	5003	901					
15600		15000		300	3500	6400	1000					
15700		15003		500	3600	6501	1300					
15800		15100		700	9902	6300	6601	1400				
15900		15200	1000	10000		1600	7100	1600				
16000		15300	1600			4201	10300	3100				
18700		15500	1700		4202	10500	11101	12502				
18800		9302	100		1900	4300	10600	11102	503			
18900			200		2001	4400	10700	600				
19000			300		8700	4500	10901	3801				
19400	1200		9100	4600	10902	3802						
9000	100		1300	9300	4700	11103	3803					
9101	18800		1500	10400	5000	10302	601					
	18900	1700	10900	5600	602							
	19000	2100	11000	5700	1901							
	19100	2200	11100	5803	1902							
	19200	3300	11400	5804	1903							
	19300	4200	11500	8301	2500							
	19700	4300	11700	8302	7200							
	19800	4500	11800	8500	7300							
9201	100	4600	11900	8600	8101							
	200	4801	12000	11201	8102							
	400	4802	12200	10100	8200							
	500	4900	12300		11300	8300						
	1300	5001	12400		11500	8400						
	1500	5002	12500		11600	8500						
				11700								

別表2-3
保健文化機能を重視する森林

林班	小班	林班	小班	林班	小班	林班	小班	林班	小班	林班	小班
4200	13602	8100	8500		14400	8300	5901	8300	11400	9401	5900
8100	100		8600		14500		6000		11501		6001
	102		8700		14600		6103		11600		6002
	200		8800		14700		6500		12000		6003
	300		8901		15300		6600		12900		6101
	400		8902		15400		6700		13000		6102
	500		9000	8300	300		6801		13100		6200
	701		9100		400		6802		13301		6300
	800		9201		900		6900		13302		6400
	900		9202		1000		7001		13400		6500
	1000		9400		1100		7002		13500		6600
	1101		9500		1300		7100		13600		6700
	1201		9600		1400		7200		14201		6800
	1300		9700		1500		7300		14202		7100
	1400		9801		1600		7400		14300		7200
	1500		9802		1701		7500		14400		7301
	1600		9900		1702		7600		14500		7302
	1700		10000		1800		7800		14601		7400
	1800		10101		1900		7900		14602		7501
	1901		10102		2001		8000		14801		7502
	2001		10200		2100		8400		14802	9402	1900
	2002		10300		2200		8500		14901		2000
	2100		10400		2300		8600		14902		3301
	2200		10500		2400		8700		15000		3302
	2400		10600		2500		8801		15101		3400
	2600		10700		2600		8802		15102		3500
	2700		10801		2701		8803		15200		3600
	2800		10802		2702		8804	8400	100		3700
	2900		11000		2801		8805		200		3800
	2902		11100		2802		8900		300		3900
	3000		11200		2900		9001		601		4000
	3100		11300		3000		9002		602		4200
	3200		11400		3100		9100		700		4300
	3403		11500		3300		9200	9401	4201		4400
	5401		11600		3400		9300		4202		4500
	5900		11700		3700		9400		4400		4600
	6700		11800		3800		9500		4500		4700
	6800		11900		3900		9600		4700		4801
	6901		12000		4000		9700		4800		4802
	6902		12100		4100		9800		4900		4900
	7000		12200		4200		9900		5001		5001
	7100		12300		4300		10000		5002		5002
	7200		12400		4400		10100		5101		5003
	7300		12500		4700		10200		5102		5101
	7401		12600		4800		10300		5201		5102
	7402		13100		4900		10400		5500		5201
	7500		13200		5000		10500		5600		5202
	7600		13400		5100		10600		5700		5203
	7800		13500		5200		10700		5801		5301
	7900		13600		5300		10800		5802		5302
	8000		13700		5400		10900		5803		5401
	8100		13900		5501		11000		5804		5402
	8200		14000		5502		11100		5805		5500
	8300		14200		5600		11200		5806		5600
	8400		14300		5800		11300		5807		5700

別表2-3
保健文化機能を重視する森林

林班	小班	林班	小班		
9402	5800	9403	6201		
	5900		6202		
	6001		6300		
	6002		6400		
	6100		6501		
	6200		6502		
	6301		6600		
	6302		6700		
	6400		6800		
	6501		6900		
	6502		7001		
	6601		7002		
	6602		7100		
	6700		7200		
	6800		7300		
	6901		7400		
	6902		7500		
	7100		7600		
	7200		7700		
	7501		7801		
	7502		7803		
	7600		7900		
	7700		3901		
	7800		3902		
	7900		3903		
			8000		
			8100		
	8200				
	8300				
	8400				
	8500				
	8600				
	8700				
	8800				
	8900				
	9000				
	9100				
	9200				
	9500				
9403	4100				
	4300				
	4500				
	4600				
	4700				
	4800				
	4900				
	5000				
	5100				
	5400				
	5700				
	5801				
	5802				
	5900				
6001					
6002					