花と湯の町

なかのじょう

3月

2017.3.1 No.659

特集

祝 国天然記念物に指定 ・・・・・・・・ p2
六合チャツボミゴケ生物群集の鉄鉱生成地

2月12日、ツインプラザで開催された中之条かるた大会。小学生48名が熱い戦いを繰り広げていました。

（記事は13ページ）

祝 国の天然記念物に指定 六合チャツボミゴケ生物群集の鉄鉱生成地

2月9日、六合チャツボミゴケ生物群集の鉄鉱生成地が、国の天然記念物に指定されました。指定されたのは、チャツボミゴケ公園の「穴地獄」と呼ばれる群生地を中心とした約6・3ヘクタールです。

この土地は、太平洋戦争の終盤から戦後にかけて、鉄鉱石を採掘していた群馬鉄山跡で、チャツボミゴケと鉄バクテリアの生物活動の副産物として、鉄鉱石が生成される現象が今なお続いています。

今回の指定は、「鉄鉱生成の歴史とその仕組みを観察できる貴重な場所」として評価されました。

チャツボミゴケは、強酸性の鉱泉が流れる環境で生息する珍しい植物で、六合地区の群生地は、東アジア最大級の規模といわれています。また、上信越高原国立公園内にあり、平成27年5月にラムサール条約に登録された芳ヶ平湿地群を構成する重要な自然環境の一つでもあります。

町では、チャツボミゴケ群生地の貴重な自然環境の保護と活用を図るため、国の天然記念物指定を目指して、環境や植生、鉱物の調査などに取り組んできました。

今後は、国の貴重な財産を預かる者として、チャツボミゴケやその周辺環境の保護、保全を早期に進めるとともに、その価値を広め後世に継承していきます。

チャツボミゴケ公園アクセスマップ
（六合地区内）

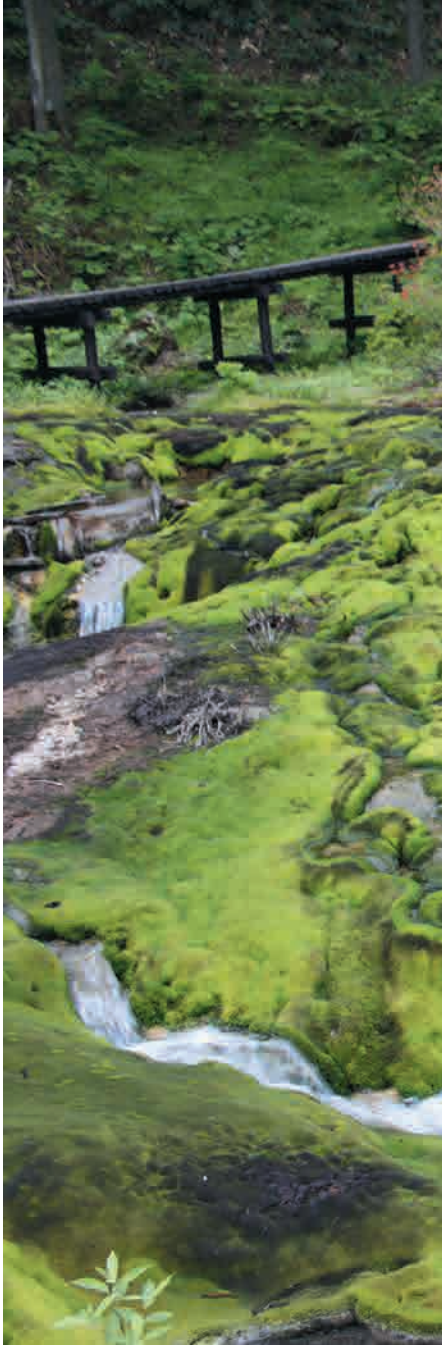

チャツボミゴケ公園内イメージマップ

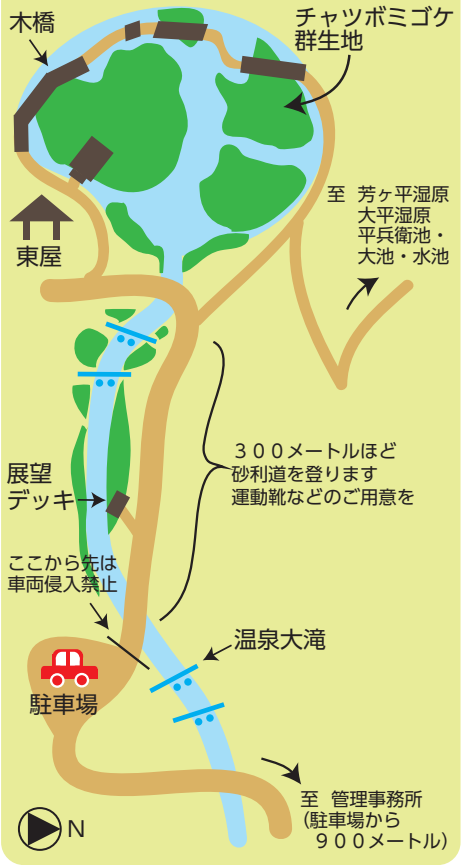

【経過】
平成23年4月1日・・・町天然記念物に指定
平成25年3月26日・・・県天然記念物に指定
平成29年2月9日・・・国天然記念物に指定

チャツボミゴケ公園（所在地 大字入山13の3）

開園期間 4月下旬～11月下旬（今年は10月末日までの予定）

開園時間 9時～16時

＊来園の際には、管理事務所で入園料をお支払いください（小学生以下無料）。自然環境保護のため、4月から入園料を一人500円（町民は300円）に改定する予定です。

問い合わせ

◆天然記念物について
支所六合振興課 ☎95・3111

◆見学について
チャツボミゴケ公園管理事務所 ☎95・5111

◆観光について
役場観光商工課（つむじ内） ☎26・7727

手続きは「変更登録」「移転登録」「抹消登録」の3種類

自動車登録手続きは3月中にお忘れなく

「自動車税」や「軽自動車税」は、毎年4月1日現在の所有者に課税されます。

登録手続きが済んでいない人は、3月中に済ませてください。

登録手続きが必要な場合

◆住所・氏名などを変更した場合
・・・「変更登録」

◆自動車を売買・譲渡した場合
・・・「移転登録」

◆自動車を廃車した場合
・・・「抹消登録」

※登録手続きを自動車販売会社などに依頼している場合も、手続きが済んでいるか確認してください。

※登録が済んでいないと、新しい住所に納税通知書が届かなかったり、使用していない車の納税通知書が届いたりします。抹消登録をせず、行方不明の車両がある場合は、次の登録手続き先へ相談してください。

登録手続き先

◆普通自動車・軽二輪車（125cc超250cc以下）、250ccを超えるバイク
→群馬運輸支局
☎050・5540・2021

◆軽自動車
→軽自動車検査協会
☎050・3816・3109

◆125cc以下のバイクや農耕作業用車などの小型特殊車
→役場税務課　町民税係
☎75・8808（直通）

※やむを得ず車検証の住所変更の手続きが遅れる場合は、県ホームページ「ぐんま電子申請受付システム」で自動車税の納税通知書の送付先を一時的に変更することができます。

自動車税・軽自動車税の減免制度があります

精神や身体などに障害のある人が所有している車やバイク、公益のために使用している車には、自動車税や軽自動車税が減免される制度があります。

【障害者減免】

身体障害者手帳の交付を受けている人で、減免の対象となる要件を満たしている人。

【公益減免】

公益のために使用される普通自動車や軽自動車などを所有している社会福祉法人など。

※該当する人は、次の問い合わせ先に相談のうえ、申請してください。

問い合わせ

〈普通自動車〉
吾妻行政県税事務所
☎75・3300

〈軽自動車〉
県自動車税事務所
☎027・263・4343

役場税務課　町民税係
☎75・8808（直通）
担当　中島明子

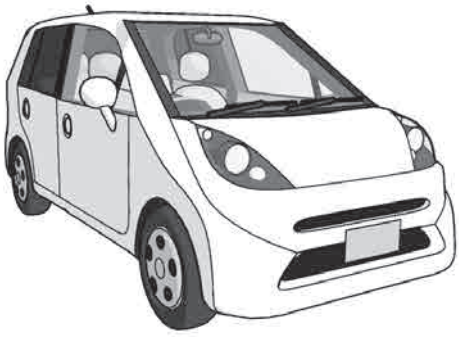

2月1日～3月18日はサイバーセキュリティ月間です

インターネットを安全に楽しく利用するための7か条

1　ウィルス対策ソフトの導入

コンピュータウィルスに感染しないために、ウィルス対策ソフトを導入しましょう。

2　最新の状態にアップデート

ウィルス対策ソフトを導入していても、ソフトウェアが最新の状態でないと、コンピュータウィルスに感染してしまうことがあります。ソフトウェアはアップデートし、常に最新の状態に保ちましょう。

3　パスワードの設定

パソコンやスマートフォンの起動時のパスワードを設定しましょう。パスワードを設定していないと、紛失・盗難時などに機器を利用される危険があります。

パスワードは、他人に推測されやすい生年月日などは避け、1つのパスワードを複数の機器で使いまわすことはやめましょう。

4　身に覚えのないメールに注意

コンピュータウィルスが潜んでいる可能性があります。メールに添付されたファイル等を安易に開かないようにしましょう。

5　大切な情報の保管

思い出の写真やデータなどは、必ず別の記録媒体（ハードディスクやUSBメモリ等）にバックアップをとりましょう。

6　紛失・盗難に注意

パソコン、スマートフォンなどを持ち歩くときは、機器やファイルにパスワードを設定し、紛失・盗難に注意しましょう。

7　困ったときは相談

詐欺に遭ったり、ウィルスに感染したりした場合は、ひとりで悩まず相談しましょう。

相談窓口

県警察本部サイバー犯罪対策課
サイバー犯罪情報・被害相談
☎080・2350・0001
✉cyberpolice_@docomo.ne.jp

問い合わせ
役場住民福祉課　福祉係
☎75・8818（直通）
担当　桜井真理・唐澤つぎ子

今月の手話（しゅわ）っ知（ち）！

『あなたの家はどこ？』

相手を指さす。

両手で屋根の形を作る。

右手5指を折り曲げ、指を下に向けて軽くおろす。

胸前で右手人指し指を左右に振りながら少し首を傾ける。

休日窓口を開設します ～転入・転出に伴う届出・手続き～

年度末や年度始めは、転勤・就職・進学などで住所変更などの手続きが多い時期です。

町では、住民異動(転入・転出・転居など)の受付や関連する届出ができるように休日に窓口を開庁します。

日　　時　4月2日（日）
8時30分～12時30分

開設窓口　住民福祉課

注意事項　取扱いできない事務があります。必要書類などの確認と併せて、あらかじめ平日に問い合わせください。
なお、平日は8時30分から18時15分まで窓口業務を行っています。

問い合わせ
役場住民福祉課　住民戸籍係
☎75・8821（直通）
担当　豊田ひとみ

家庭用作物に汚泥肥料をご利用ください

下沢渡地区、折田山田地区、青山市城地区の農業集落排水センターで生産した、汚泥肥料を無料配布しています。

土壌改良材としてご利用ください。

配布日時
【下 沢 渡】毎週月曜日　9時～16時
【折田山田】毎週火曜日　9時～16時
【青山市城】3月第1週木曜日から隔週
9時～16時

汚泥肥料の成分
窒素は約6%、りん酸は約5%、カリウムは0.5%未満。（1袋の重さは約15kg、形状はペレット状）

問い合わせ
役場上下水道課　下水道係
☎75・8832（直通）
担当　篠原　充

個人住民税の納め方

なかっこちゃん：個人住民税って何？何に使われているの？

なかのん：個人住民税は、町民税と県民税を合計したもののことだよ。前年の所得を基に計算されていて、１月１日現在の住所地の市区町村に納めるんだ。町や県では、ゴミの処理・道路の補修など生活に直結する業務を行っていて、個人住民税はその財源の一つなんだ。

なかっこちゃん：ふーん。町に住んでいる人みんなに関係する税金なんだね。どうやって納めるの?

なかのん：納める方法は２つあるよ。１つは特別徴収といって、会社が毎月、従業員の給料から預かって（天引きして）、納める方法だよ。公的年金等の所得に係る個人住民税も、同じ様に年金から預かる（天引きする）仕組みがあるよ。もう１つは、自分自身で納付書や口座振替によって納める普通徴収という方法だね。

なかっこちゃん：それで特別徴収はどんな人が対象なの？

なかのん：前年も給料（年金）収入があって、今年も引き続き給料（年金）収入がある人だね。今年から県内一斉で特別徴収を徹底することになってるよ。自分が特別徴収か普通徴収かは、役場から届く税額通知書で確認してね。

問い合わせ
役場税務課　町民税係
☎75・8808（直通）担当　木暮駿希

このコーナーは、今月号で終了します。ご愛読いただき、ありがとうございました。

イベントやスポーツ大会、職員募集などの

情報

Information

行政

農振農用地区域の除外・編入の申請は3月31日(金)までに

町の農地の多くは、優良な農地を確保する観点から、農業振興地域における「農用地区域」に指定されています。

「農用地区域」に指定されている農地を転用しようとする場合には、まず「農用地区域」から除外する必要があります。

除外および編入の申請は、随時受け付けていますが、除外や編入の可否を判断する協議会は原則として年1回しか開催されず、県との協議も必要なため、実際に除外できるのは年1回です。

今後1～2年の間に、農地を宅地や駐車場として利用したり植林したりするなど、具体的な計画のある人は、地番と面積を確認のうえ申請してください。また、編入を希望する人も申請してください。

申請期限 3月31日（金）

申請・問い合わせ 役場農林課 農地係 ☎75・8813（直通）

担当 黒﨑香那

職員募集

町立保育所臨時職員 保育士兼幼稚園教諭

募集人員 1名

雇用期間 4月1日（土）～平成30年3月31日（土）

資格 幼稚園教諭・保育士または養護教諭のいずれか

勤務時間
・7時30分～18時30分（変則週38時間45分）

賃金 日額8308円＋通勤手当相当額

申込方法 役場総務課に用意してある応募用履歴書に必要事項を記入し、3月13日(月)までに総務課へ提出してください。

問い合わせ 教育委員会こども未来課学校教育係 ☎75・8850（直通）

担当 本多美穂

介護保険認定調査臨時職員

募集人員 1名

雇用期間 4月上旬～平成30年3月31日（土）

資格 次の免許を所有している人
①普通自動車運転免許
②介護支援専門員・保健師・看護師・社会福祉士・介護福祉士のうちいずれかの免許

条件 兼職不可

勤務時間
・8時30分～17時15分
・週5日（38時間45分）以内

賃金 時給790円＋通勤手当相当額

申込方法 役場総務課に用意してある応募履歴書に必要事項を記入し、3月27日（月）までに申し込みください。

問い合わせ 役場住民福祉課 介護保険係 ☎75・8820（直通）

担当 町田隆弘

社会福祉協議会ホームヘルパー

町社会福祉協議会では、登録ヘルパーを募集します。

資格
・55歳以下（平成29年3月1日現在）
・介護福祉士または次の研修修了者（介護職員実務者研修・基礎研修・初任者研修1級・2級）

賃金 時給1200円

申込方法 市販の履歴書用紙に必要事項を記入し、資格証の写しを添えて申し込みください。

申込期限 3月24日（金）

申し込み・問い合わせ 町社会福祉協議会 ☎75・8839（直通）

担当 林 克徳

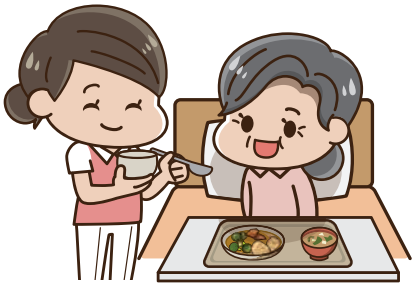

平成29年度 国税専門官採用試験

受験資格
①昭和62年4月2日～平成8年4月1日生まれの人
②平成8年4月2日以降に生まれた人で次に掲げる人
(1)大学を卒業した人または平成30年3月までに卒業見込みの人
(2)人事院が(1)に掲げる人に準じると認める人

試験の程度 大学卒業程度
申込方法 原則、人事院ホームページ（国家公務員採用試験）から申し込みください。
申込期間 3月31日（金）9時～4月12日（水）〔受信有効〕
第1次試験日 6月11日(日)
問い合わせ 人事院人材局試験課 ☎03・3581・5311（内線2332）

募集

観光ガイドボランティアの会による ふるさと再発見講座

町や吾妻地域の魅力を再発見しようと毎年開催している講座です。今回は、蘭学者高野長英と中之条町の関係を紐解く企画です。

日時 4月16日(日)8時45分
集合場所 JR中之条駅前
主なコース 駅前→高橋景作生家→吾妻神社→清見寺→博物館「ミュゼ」→永林寺→沢渡神社→赤岩重伝建→駅前
定員 20名（定員を超えた場合は抽選）
参加費 1200円(昼食代、入館料含)
申込方法 郵便番号、住所、氏名、性別、年齢、電話番号を記入し、FAXで申し込みください。
申込期間 3月5日（日）～20日（月・祝）
申し込み・問い合わせ 中之条観光ガイドボランティアの会（町観光協会内）☎75・8814 FAX26・3777

高橋景作生家

催し

第8回 なかんじょ寄席

町観光大使 三遊亭竜楽師匠

バイテック文化ホールでは、自主事業「第8回なかんじょ寄席」を開催します。

開催日 3月12日（日）
開演 14時(13時30分開場)
会場 バイテック文化ホール 大ホール
出演 三遊亭竜楽（落語家、真打）
桧山うめ吉（俗曲師）
桂 夏丸（落語家、二ツ目）
三遊亭好の助(落語家、二ツ目)
三遊亭けん玉(落語家、前座)
入場料 前売券 1000円
当日券 1200円
＊前売券は、バイテック文化ホール、役場、六合支所、ツインプラザ、各後援団体で販売しています。
＊全席自由席
問い合わせ バイテック文化ホール ☎75・5174 担当 木暮和夫

ツインプラザ図書館 古本の販売会

古くなり利用の少なくなった図書の販売会を実施します。

日時 3月26日（日）11時～15時
会場 ツインプラザ図書館
価格 1冊50円
＊1人5冊までとします。
対象図書 料理本・小説・絵本など約700冊
問い合わせ 教育委員会生涯学習課 中央公民館 ☎76・3113（直通）担当 関啓一郎

スポーツ

第4回 美野原花マラソン

日時 4月29日（土・祝）
＊9時10分から部門ごとにスタート
受付 7時30分～8時30分
開会式 8時40分～
会場 花の駅美野原
参加資格 健康で自走できる人

部門
・親子の部(500m・1km)
・小学生の部(700m・1km・1.5km)
・中学生の部（3km）
・一般（3km・10km）
詳細は毎戸に配付されるリーフレットをご覧ください。

参加費（町民は無料）
町外者は、次のとおりです。
・親子の部 1500円
・小学生の部 500円
・中学生の部 500円
・一般の部3km 1000円
10km 2000円

申込方法 町民は、大会リーフレットに印刷されている参加申込書をツインプラザまたは各学校に提出してください。

リーフレットは役場、ツインプラザ、六合支所の窓口に用意してあります。町外者は、スポーツエントリーのホームページから申し込みください。

申込期限　3月31日（金）

＊ただし、町内の小中学生、親子の部申込者は、4月11日(火)まで受け付けます。

※当日申込はできません。

申し込み・問い合わせ
教育委員会生涯学習課
☎76・3111
担当　萩原治長

第15回 町民ボウリング大会

日　時　3月26日(日)10時～

会　場　沼田ボウル

対　象　町内に在住または在勤の人（小学5年生以上）

競技方法　男女混成の3人1チームによるチーム戦（3人×3ゲーム）と男女別個人戦（チーム戦を兼ねた予選3ゲーム＋決勝1ゲーム）

＊男女別・年齢別にハンディキャップがあります。

参加費
1チーム　3000円
個人参加　1000円

申込方法　3月17日（金）までに申し込みください。定員に達ししだい締め切ります。

申し込み・問い合わせ
町体協ボウリング部事務局
（教育委員会生涯学習課内）
☎76・3111
担当　唐澤将希

中之条スポーツ少年団 ソフトテニス教室

対　象　小学生

日　時　4月2日～平成30年3月25日
毎週日曜日
9時～11時30分

場　所　町民運動場テニスコート（河川敷）

申し込み・問い合わせ
☎75・1284
小渕光夫さん

安心メール配信

「防犯・防災情報」「生活関連情報」を携帯電話等にメール配信します。下のQR(キューアール)コードを読み込んで何も入力しない空メールを送り、案内に従って登録してください。QRコードが読み込めない場合は、ml.town_nakanojo@e-park.ne.jpにメールを送ってください。

問い合わせ　役場企画政策課企画調整係
☎75・8846（直通）

ふるさと再発見〈254〉

～わが町の文化財～

水神を祀る　弁天祭と川浸り餅

右の写真は横尾高津、上水道水源地での弁天祭の神事風景、左は上沢渡蛇野の川浸り餅で、川に餅を投じて水神に供える婦人です。

水は人間に不可欠な存在です。本題の「水神」は、水に関係する多種多様な神の総称です。飲み水を川や泉、井戸に求めた時代、水汲み場は井戸神等の水神を祀り、清浄な場所でした。水天宮も水神の一つです。

弁天（弁財天）は古代インドの水神です。日本では福徳神（七福神）で唯一の女性神、音楽の神でもあります。町水道の水源大塚のぼくぼく弁天や、日影の白砂川河床の弁天石、野反湖付近の弁天山には弁天様の祠を祀ります。『中之条町の地名』索引には、水の神「弁天」地名が43箇所、山の神「十二」と並んで多く、信仰由来地名の代表です。

横尾高津集落の水源地に祀る石祠銘は「厳島姫尊（いつくしまひめのみこと）」、台は「昭和弐年五月　高津一同」です。厳島姫尊は広島県の日本三景宮島の厳島神社に祀る弁天で、日本三大弁天の一つです。水源と水道の平穏を願い厳島の弁天様を勧請（かんじょう）したものです。

『中之条町誌』には、昭和初期の農村不況の折、高津は積極的に生活改善等農村経済更正策に取り組んだと載っています。簡易水道敷設のため、大正14（1925）年末に調査委員会が発足、水源弁天清水の湧出量を調べ、測量や他の水道を視察し、翌年2月18日に着工し、3月14日に完成しました。

完成の翌年、弁天石祠を祀りました。水の恵みに感謝する弁天祭は水道完成の翌日3月15日でしたが、今は15日直前の日曜日です。祭当日は神主と集落民は水源で神事を行い、御神酒や赤飯を少しいただき、終了後は公民館に集まり本祭りの直会（なおらい）です。

高津は台所改善や栄養改善にも取り組み、農家生活改善の先進地と言われました。

川浸り餅は全国的に水神祭の日、12月1日に家々で行った習俗です。『中之条町誌』に蟻川、横尾、栃窪、折田の例が載っています。入山では川マグレ餅と呼びます。水神に供える餅を作り、水難除けで水神に供える所が普通ですが、吾妻郡内は馬に餅を食べさせ労（ねぎら）う例が主で地域差があります。

昭和末頃、蛇野で川浸り餅を見ました。再訪すると、習わしを守り続ける方がいて感激しました。婦人は毎年12月1日、ぼた餅を作り、上沢渡川の岸辺に行きます。川が荒れないよう、「川ビタリ」と唱え、餅を投げ入れ水神様に供えます。婦人は昭和10年、大水害の恐ろしさを目撃しましたが、今は立派な堤防が出来て安心と語ります。

文化財専門委員　田村正勝

おめでとうございます
伊藤ヤイさん　満100歳を迎えました

伊藤さんは、現在施設で療養しています。
誕生日には、ご家族やご親族、施設の皆さんと一緒にお祝いをしました。
ほかの入所者の皆さんと毎日楽しく過ごしているそうです。

◁ 伊藤ヤイさん(西中之条)
大正6年1月4日生

小・中学生の「人権標語」を紹介します

町では、毎年町内の小・中学生を対象に『人権標語』を募集しています。次代を担う小・中学生に人権尊重の重要性や必要性について理解を深め、豊かな人権感覚を身に付けてもらうことを目的としています。入賞作品と入賞者を紹介します（敬称略）。

《小学校　低学年の部》
【最優秀賞】☆すてきだね　人の心が　分かる人　黒岩夏帆（中之条小）
【優　秀　賞】☆ありがとう　その一言が　うれしいな　髙橋夏音（六合小）
☆みつけよう　いやなとこじゃなく　よいところ　齊藤隼汰（中之条小）
【奨　励　賞】割田愛未（中之条小）、山本依苗（六合小）

《小学校　中学年の部》
【最優秀賞】☆ごめんなさい　その一ことで　仲なおり　清水蒼空（六合小）
【優　秀　賞】☆やめようよ　みんなで言えば　力になる　小池真彩（中之条小）
☆ぼくたちは　いつもなかよし　いじめなし　山田太陽（中之条小）
【奨　励　賞】中山貴然（六合小）、星野有咲（中之条小）

《小学校　高学年の部》
【最優秀賞】☆考えよう　言って良いこと　悪いこと　和田彩花（中之条小）
【優　秀　賞】☆いやな事　勇気をだして　伝えよう　山田悠聖（中之条小）
☆育てよう　自分の中の　優しい心　山崎純々菜（六合小）
【奨　励　賞】山口菜々子（中之条小）、内海あおい（中之条小）

《中学校の部》
【最優秀賞】☆困ったら　小さなことでも　SOS　山田直輝（中之条中）
【優　秀　賞】☆もう止めよう　ゲームじゃすまない　相手の未来　林　里奈（中之条中）
☆考えよう　自分の行動　相手の気持ち　山田向葵（六合中）
【奨　励　賞】保科茉優（中之条中）、吉澤南（中之条中）、宮本和磨（中之条中）

総務大臣表彰

1月13日　群馬会館

山口悦夫さん、冨沢一二さんが、総務大臣表彰を受賞されました。

これは、平成27年国勢調査をはじめ、永年にわたり統計調査員としてご尽力されたことによる受賞です。

永年にわたる功績に敬意を表するとともに、ますますのご活躍をお祈りいたします。

山口悦夫さん(四万)

冨沢一二さん(太子)

旧吾妻第三小学校

1月26日は「文化財防火デー」消防団による放水消火訓練

昭和24年1月26日に、世界最古の木造建造物である法隆寺の金堂が炎上し、壁画が焼損したことにより、文化財防火デーが昭和30年に制定されました。

町には、国、県、町指定の文化財が104件ありますが、毎年4か所で消防団による放水消火訓練が行われます。県指定重要文化財の旧吾妻第三小学校、国指定重要文化財の冨沢家住宅、国指定重要文化財の日向見薬師堂、国選定重要伝統的建造物群保存地区の赤岩でそれぞれ行われました。

赤岩地区

日向見薬師堂

冨沢家住宅

商工会「プレミアム商品券」当選番号を発表

★特等　賞金10万円　1名　当選番号　929

★1等　サービス会商品券　3万円　5名
当選番号　125、189、589、857、1355

◆ほかに2等サービス会商品券1万円分が30本！特別賞が50本！
当選番号は、商工会のホームページに掲載しています。

◆賞金等の交換日時　3月1日（水）～17日（金）　9時～17時

◆交換場所　中之条町商工会（当選抽選券を持参してください）

問い合わせ　中之条町商工会　☎75・2200

中之条ミニバスケットボールクラブ 男子 県大会　B3クラスで優勝

1月7日～22日、ぐんまアリーナなどで開催された第8回ＪＡカップ兼第35回県ミニバスケットボール連盟交歓大会に中之条ミニバスケットボールクラブ男子が出場し、B3クラスで優勝を収めました。

総勢76チームが参加し、クラス別（B3クラス12チーム）のトーナメント戦で行われました。

選手たちは、『このチームでできるのもあと少しですが、次は上のクラスでの優勝を目指して頑張ります』と意気込んでいました。

中学生の「税についての作文」受賞者 高校生の「税に関する作文」受賞者（敬称略）

【中学生】	群馬県納税貯蓄組合連合会長賞	中澤志歩（六合中3年）	『税に対する思い』
	群馬県納税貯蓄組合連合会長賞	竹和　凜（中之条中1年）	『税金について学んだこと』
	中之条税務署長賞	毛塚瑠月（中之条中3年）	『命のパスポート』
	吾妻行政県税事務所長賞	今泉菜々（中之条中1年）	『未来をつくる税』
	吾妻郡租税教育推進協議会長賞	剱持結愛（中之条中1年）	『税と笑顔』
	吾妻地区連会長賞	山崎日菜乃（六合中3年）	『税金に「ありがとう」』
	吾妻地区連会長賞	今井萌乃（中之条中1年）	『税で平和な日本を』
【高校生】	中之条税務署長賞	小林浩也（中之条高3年）	『社会保障関係費について思うこと』

六合元旦走り初め

六合地区恒例の「元旦走り初め」が、今年も北部・南部の2コースに分れて行われました。

朝日をあびて清々しい空気を吸いながら、南部コース69名、北部コース65名、総勢134名の参加者がスタート。白い息を吐きながら、笑顔で元気よく走っていました。

北部スタート

第34回中之条町上毛かるた大会

1月7日　ツインプラザ交流ホール

参加者は94名でした。入賞者を紹介します（敬称略）。

《個人戦》
【小学校　低学年の部】
優　勝　冨沢　陸（六合小）
準優勝　割田彩音（中之条小）
第３位　松島里緒（中之条小）

【小学校　高学年の部】
優　勝　山田柚葵（六合小）
準優勝　関まひる（中之条小）
第３位　遠藤駿介（六合小）

《団体戦》
【小学校　低学年の部】
優　勝　しいたけ（中之条小）　飯塚脩仁・竹渕楓理杏・福井渚月・安原将真
準優勝　ラッキースリーセブン（中之条小）　篠原　遥・篠原　雅・篠原　渚
第３位　クローバー（中之条小）　佐藤たま美・宮﨑真緒・宮﨑七緒

【小学校　高学年の部】
優　勝　フェニックスグレイヴ（中之条小）　田村莉乃・田村綾里・樋田　葵
準優勝　ＫＩＫＩ（中之条小）　飯塚怜音・剱持誠寿・木暮香綾・飯塚心愛
第３位　スター（中之条小）　一場葉凪・山本菜月・三村世奈

第70回上毛かるた競技吾妻地区大会

1月21日　東吾妻町コンベンションホール

町の大会の優勝と準優勝の選手は、吾妻地区大会に町代表として出場しました。主な結果をお知らせします（敬称略）。

《個人戦》
【小学校　低学年の部】
第６位　割田彩音
【小学校　高学年の部】
第５位　山田柚葵
【中学校の部】
第３位　篠原伶奈

《団体戦》
【小学校　低学年の部】
第４位　中之条地区子ども会Ａ
飯塚脩仁・竹渕楓理杏・福井渚月・安原将真

少しくらい出遅れたってあきらめない!

第19回中之条かるた大会

2月12日　ツインプラザ交流ホール

参加者は48名でした。入賞者を紹介します（敬称略）。

【低学年団体の部】
優　勝　ラッキーセブン　篠原　遥・篠原　渚・篠原　雅
準優勝　ラズベリー　吉田藍波・綿貫優羽・関　彩芽
第３位　ダークジャパン　田中翔也・青柳省吾・福島悠貴
【高学年団体の部】
優　勝　ストロベリー　飯塚心愛・木暮香綾・斉藤柊香
準優勝　スター　山本菜月・一場葉凪・三村世奈
第３位　スピード　岩間夏希・及川愛梨・樋田　葵

頑張っています！「中之条人」中学生の活躍を紹介

部活動などですばらしい活躍を見せている中之条町の中学生。一部ですが、その頑張りを紹介します。（全国大会出場者のみ、敬称略）

山本竜也（中之条中３年）

【第43回全日本中学校陸上競技選手権大会】
（８月21日～24日　長野県松本市）
種目　棒高跳び　　２位　４m40cm

宮﨑匡紘（中之条中３年）

【第19回全国ヤングバレーボールクラブ男女優勝大会】
（９月24日～25日　大阪府大阪市）
群馬ジュニアバレーボールクラブメンバーとして出場
予選リーグ１位／決勝トーナメント２回戦敗退(ベスト８)

保科知里（中之条中３年）　**竹和　華**（中之条中３年）

【第47回全国中学校ソフトテニス大会】
（８月22日～24日　石川県能都町）
種目　女子個人戦（保科・竹和ペア）　３位

【JOCジュニアオリンピックカップ大会／全日本ジュニア選手権大会】
（９月17日～18日　広島市）
種目　女子ダブルス　　１回戦敗退
種目　女子シングルス
　◎保科知里　予選リーグ２位
　◎竹和　華　予選リーグ３位

【第71回天皇賜杯・皇后賜杯全日本ソフトテニス選手権大会】
（10月21日～23日　山口県宇部市）
種目　女子ダブルス　　１回戦敗退

【第24回全国中学校駅伝大会】
（12月17日～18日　滋賀県野洲市）
種目　女子　　29位

（左から）中之条中・小室瀬南（３年）、木暮友里夏（３年）、寺島帆乃（３年）、髙橋里奈（３年）補員、小山葵（１年）補員、中澤恋（２年）、青木森音（２年）補員、黒﨑慶奈（２年）

【第28回都道府県対抗全日本中学生ソフトテニス大会】
（３月27日～28日　三重県伊勢市）
中之条中１年竹和凜さん、今泉菜々さんが県選抜のメンバーとして出場します。竹和さん、今泉さんの健闘をお祈りします！

竹和　凜（左）／**今泉菜々**（右）

中之条ビエンナーレ実行委員会がぐんま 街・人・建築大賞を受賞しました

1月29日、中之条ビエンナーレ実行委員会が、第5回 ぐんま 街・人・建築大賞を受賞しました。

「ぐんま　街・人・建築大賞」は、群馬に係わりのある優れた街づくりや建築活動、またそこで貢献している人々に焦点をあて、その取り組みを顕彰するものです。

今回の受賞は、ビエンナーレが多くの町民と行政の協働により一体感のあるプロジェクトに成長したことや、町のブランディングの成功、空き店舗や廃校の活用、作家の移住者増などが高く評価されました。

今年開催される中之条ビエンナーレ2017に、より一層注目が集まりそうです。

◁中之条ビエンナーレ総合ディレクターの山重徹夫さん(左)と中之条ビエンナーレ実行委員長の椎葉俊一さん(右)

中之条ビエンナーレ作品材料不要になった「ボタン」を大募集！

中之条ビエンナーレに初参加する鈴木美緒さんが、作品材料として、不要になったボタンを集めています。

教室を埋め尽くすほどの量が必要です。ご協力をお願いします。

どんなボタンでもかまいませんので、町内（右記）に設置してある回収ボックスに入れてください。

なお、この作品の展示会場は、旧五反田学校です。

回収ボックス設置場所
役場、ツインプラザ学習センター、町観光協会（ふるさと交流センターつむじ内）、四万温泉協会、六合支所
回収期限　6月30日（金）

NAKANOJO BIENNALE 2017

2017.9.9 (sat)-10.9 (mon) 9:30-17:00 会期中無休

Contemporary Art Exhibition in Nakanojo : Official website http://nakanojo-biennale.com

問い合わせ　中之条ビエンナーレ実行委員会事務局（役場企画政策課内）　☎75・8802（直通）
担当　安原克規・神谷潤一郎・戸部保菜美

◆ 中之条ビエンナーレ臨時職員募集

募集人員　1名
雇用期間　4月1日（土）～11月30日（木）
勤務条件　8時30分～17時15分（週休2日）
業務内容　中之条ビエンナーレ2017開催に向けての作家対応、レジデンス運営など
賃　　金　時給790円＋通勤手当相当額

申込方法　役場総務課に用意してある応募用履歴書に必要事項を記入し、3月17日（金）までに申し込みください。
申し込み・問い合わせ
役場企画政策課　企画振興係
☎75・8802（直通）　担当　安原克規

神保家住宅 県重要文化財に指定される見通し

県文化財保護審議会は2月7日、町重要文化財に指定されている岩本の「神保家住宅」を、県重要文化財に指定するよう県教育委員会に答申しました。

神保家は、通称「ヤマセ」と呼ばれ、江戸時代末期に建てられた木造2階建ての建物で、今回この主屋と共に平屋建ての書院も県の重要文化財として答申を受けています。

主屋の建物の規模は、桁行（間口）29.14m、梁間（奥行）15.04mで、県内で最大級の民家構造です。2階部分は養蚕に利用され、近代養蚕農家の発展過程を示している点などが重要だとして評価されました。

また、神保家は材木商も営んでいたことから、文政12（1829）年の江戸の大火の時に巨額の富を得たといわれています。

今回、神保家が県指定重要文化財として答申されたことにより、町内6つ目の県指定重要文化財が誕生する見通しとなりました。

主屋

書院

問い合わせ
歴史と民俗の博物館「ミュゼ」
☎75・1922　担当　剱持直樹

六合の花　生産体験研修を行います 宿根草の栽培講習会を行います

「六合の花」の生産体験研修の参加者を募集します。

六合地区ではクリスマスローズ、セダム、アルケミラなど約200種類の花が栽培されています。豊かな自然に育まれた「六合の花」は、全国的にブランド品として知られており、各地へ出荷されています。

また、沢田地区、名久田地区の生産者2名が、体験研修を通して出荷を始めました。

期　　日　3月25日（土）～26日（日）1泊2日
集合日時　3月25日（土）11時30分
集合場所　JR吾妻線長野原草津口駅
費　　用　5,000円
（宿泊費込。宿泊しない人は、3,000円。）
内　　容　農作業体験（収穫・出荷作業）、交流会
定　　員　10名
申込方法　3月15日(水)までに電話で申し込みください。

宿根草の栽培講習会

本格的に栽培を行う人、ガーデニングを学びたい人を対象に宿根草の栽培講習会を開催します。

日　時　3月10日（金）12時30分～14時
会　場　六合保健センター
講　師　ＮＨＫ趣味の園芸講師、(株)ミヨシ　ペレニアルガーデン勤務　小黒　晃さん
＊参加無料、申込不要

申し込み・問い合わせ　役場農林課　農地係　☎75・8813（直通）　担当　湯本文雄

地域おこし協力隊員を募集します

隊員として現在活躍中の古川葉子さん

新たな担い手として、都市部から意欲ある人を中之条町に受け入れ、地域を活性化するために、地域おこし協力隊員を募集します。

活動内容

・独創的、個性的なまちづくりを行うための取り組み（海外文化芸術交流の推進、ふるさと納税の推進）
・文化芸術や地域資源を素材としたイベントへの取り組み（中之条ビエンナーレ、伊参スタジオ映画祭運営など）

対　　象

・20歳以上45歳未満（平成29年3月31日現在）の健康な人
・都市部から住民票を異動し、町内に移住する人
・普通自動車運転免許保有者
・パソコンの操作（ワード・エクセル）ができる人
・芸術、文化、地域おこし活動に興味のある人
・地域おこしに意欲と情熱があり、地域住民らと積極的に協働ができる人
・活動内容に必要な語学力（英語など）を有している人

募集人員　2名

募集期間　3月17日（金）消印有効
※定員に満たない場合は随時募集

活動場所　群馬県吾妻郡中之条町地内

処　　遇

・報　　酬　月額20万8000円以内
・活動時間　1日概ね8時間
・休　　日　週2日程度
・委嘱期間　4月1日（土）～平成30年3月31日（土）
＊最長3年まで更新あり
・身　　分　町非常勤特別職員
・住　　居　住居は町で用意します（ただし、光熱水費など生活にかかる費用は自己負担）
・車　　両　リース、個人所有にかかわらず、補助あり
・福利厚生　国民健康保険加入（個人負担）

選　　考

1次選考（書類審査）→2次選考（面接）
＊結果は、個別に連絡します。

応募書類

応募用紙、地域おこし協力隊シート
＊役場総務課に用意してあります。町ホームページからもダウンロードできます。

応募方法

提出書類に必要事項を記入し、応募してください。
【持参の場合】　8時30分～17時15分受付可
＊土・日曜日、祝日を除きます。
【郵送の場合】　3月17日（金）消印有効

応募先・問い合わせ

〒377－0494
群馬県吾妻郡中之条町大字中之条町1091番地
中之条町役場　企画政策課　企画振興係
☎0279・75・8802（直通）　　担当　安原克規

町内の6郵便局と協定を結びました

2月1日、町では、町内で郵便事業を行う6郵便局と「災害発生時における協力に関する協定」と「地域における包括連携協力に関する協定」を結びました。

協定を結んだのは、中之条・沢渡・名久田・四万・入山・六合の各郵便局。

この協定は、災害発生時のほか、郵便局員が日頃の配達業務中に高齢者や子どもの異変に気付いた場合や、道路の異状、不法投棄を見つけた場合などに、町に情報提供を行うものです。

◁協定書を手にする伊能町長（左）と中之条郵便局長の勝田賢一さん（右）

3月　六合診療所　外来診療医師

	月	火	水	木	金	土	日
			1	2	3	4	5
午前			休診	山本	荒木	休診	休診
午後			休診	休診	休診	休診	休診
	6	7	8	9	10	11	12
午前	荒木	藤原	休診	山本	荒木	休診	休診
午後	休診	休診	休診	休診	休診	休診	休診
	13	14	15	16	17	18	19
午前	荒木	藤原	休診	山本	荒木	休診	休診
午後	休診	休診	休診	休診	休診	休診	休診
	20	21	22	23	24	25	26
午前	休診	藤原	休診	山本	荒木	休診	休診
午後	休診	休診	休診	休診	休診	休診	休診
	27	28	29	30	31		
午前	荒木	藤原	休診	山本	荒木		
午後	休診	休診	休診	休診	休診		

出張診療（括弧内は担当医師）

	午　前	午　後
1日	田代原（荒木）	赤　岩（荒木）
8日	小　雨（荒木）	広　池（荒木）
15日	赤　岩（荒木）	休み
22日	小　雨（荒木）	湯久保（荒木）
29日	田代原（荒木）	赤　岩（荒木）

月に1度は、保険証の提示をお願いします。
住民健診の結果をお持ちの人は、ご持参ください。

診療所だより

健康チェック

口腔ケアと全身の疾患

口腔ケアと全身の疾患には密接な関係があります。最近の研究では、歯周病が全身の疾患と関係がある事が明らかになってきました。細菌や炎症反応物質が全身の臓器や組織などに悪影響を及ぼすと言われています。

例えば、糖尿病にかかっている人はそうでない人と比べて、重度の歯周病になるリスクが3倍も高いと言われています。また、逆に歯周病菌やその毒素が血管から体に入ると、糖尿病を悪化させる可能性があります。糖尿病患者が歯周病を治療すると、血糖値が下がったという報告もあります。

他にも心内膜炎や、動脈硬化、高血圧等々にも影響を及ぼし、また、口腔ケアをすることで、インフルエンザや肺炎にかかるリスクが減少すると言われています。

口腔ケアは、歯と口の健康から始まる全身の健康づくりを通じて、健康寿命を延ばすことに貢献します。かかりつけの歯科医院で定期的に健診を受けましょう。

六合診療所　歯科　林　豊

3月の当番医

5日(日) 内科　吾妻脳外循環科 (68)5211
桜井クリニック (97)3800
外科・夜間　日赤 (68)2711
休日開局薬局 ――

12日(日) 内科　四万診療所 (64)2136
長野原診療所 (85)2259
外科・夜間　吾妻さくら (75)3055
休日開局薬局 ――

19日(日) 内科　くりはら医院 (68)0355
草津こまくさ病院 (88)4321
外科・夜間　日赤 (68)2711
休日開局薬局 ――

20日(祝) 内科　田島病院 (75)3350
草津温泉松岡医院 (88)7611
外科・夜間　西吾妻福祉病院 (83)7111
休日開局薬局　そうごう薬局中之条店 (70)1021

26日(日) 内科　東吾妻町診療所 (59)3010
長生病院 (82)2188
外科・夜間　吾妻さくら (75)3055
休日開局薬局 ――

〈当番医受診上の注意〉
・診療時間は9時から17時です。できるだけ時間内に受診してください。それ以外の時間は、休日夜間当番病院で受診してください。
・急患のための当番医制度ですので、緊急患者以外の受診はご遠慮ください。
・在宅待機のため、原則として往診はしません。
・変更する場合がありますので、ご確認のうえ受診ください。

お誕生おめでとうございます（1月中の届出）

「お誕生欄」は印刷版の広報に掲載しています

窓口

広報等への掲載を希望しない人は届け出等の際、窓口でその旨お話しください。

■人口と世帯（住民基本台帳による）

人口	16,749人	(−32. −302)
男	8,148人	(−21. −180)
女	8,601人	(−11. −122)
世帯数	6,765世帯	(−3. −23)

（ ）内　前:前月比　後:前年同月比
平成29年2月1日現在

※住民基本台帳法の改正に伴い、平成24年8月1日現在から外国人を含んでいます。

おくやみ申し上げます（1月中の届出）

「おくやみ欄」は印刷版の広報に掲載しています

マチを好きになるアプリ

マチイロ

行政情報アプリ「i広報紙」が「マチイロ」としてリニューアル！

＼自治体がもっと身近になる機能が盛りだくさん！／

1 役立つ行政情報を見逃さない！

2 自分に合わせた情報が届く！

3 いろいろなマチの魅力をお届け！

ダウンロードは 右のＱＲコードから

※アプリの使用は無料ですが、通信費は各回線ごとの負担となります。
※広告が表示されますが、町とは何ら関係ありません。

問い合わせ　役場企画政策課　企画調整係
☎７５・８８４６（直通）　担当　福田由香

3月の行事

1	(水)	歴史と民俗の博物館「ミュゼ」企画展(～15日)
2	(木)	博物館「ミュゼ」特別開館
3	(金)	
4	(土)	
5	(日)	申告相談開庁日 (9時～11時30分、13時～16時、役場)
6	(月)	予防接種(四種混合)(受付:12時40分～13時10分) 予防接種(水痘) (受付:13時20分～13時40分)
7	(火)	すくすく広場 (10時～11時30分、六合保健センター)
8	(水)	
9	(木)	
10	(金)	
11	(土)	
12	(日)	六合芸能発表会(10時～、六合支所) 第8回なかんじょ寄席 (14時～、バイテック文化ホール)
13	(月)	管内中学校卒業式
14	(火)	
15	(水)	
16	(木)	予防接種(ヒブと小児肺炎球菌) (受付:13時30分～14時)
17	(金)	9～10か月児健診(受付:13時10分～13時30分)
18	(土)	
19	(日)	救命講習会 (9時30分～12時30分、ツインプラザ) 西中之条太々神楽・獅子舞(柴宮神社)
20	(月)	春分の日 平獅子舞(平毘沙門天)
21	(火)	2歳児歯科健診(受付:13時10分～13時20分) 2歳6か月児フッ素塗布 (受付:13時20分～13時30分)
22	(水)	管内幼稚園修了式 六合こども園修了式 ぷちくらぶ(10時～11時30分、中之条町保健センター)
23	(木)	管内小学校卒業式 6か月児相談・BCG接種(受付:13時10分～13時20分) 4か月児健診(受付:13時20分～13時30分)
24	(金)	管内小中学校修了式
25	(土)	管内保育所修了式
26	(日)	岩本太々神楽(岩本諏訪神社) 第15回町民ボウリング大会(沼田ボウル) ツインプラザ図書館古本販売会
27	(月)	
28	(火)	1歳6か月児健診 (受付:13時10分～13時30分)
29	(水)	
30	(木)	
31	(金)	公共料金納期限

4月3日(月) 図書館休館日、教習所休所日、バイテック文化ホール休館日
4月6日(木) 博物館休館日
※各種相談日の日程は、21ページ相談ガイドをご覧ください。

教習所の休所日
自動車教習所 ☎75-2570

博物館の休館日
歴史と民俗の博物館「ミュゼ」 ☎75-1922

バイテック文化ホールの休館日
バイテック文化ホール ☎75-5174

図書館の休館日
ツインプラザ図書館 ☎76-3115

相談ガイド

相談内容(相談員)		日　時	会　場	問い合わせ
法律相談	**毎月の法律相談** (町顧問弁護士)	3月9日(木)　13時～17時 (予約制、前日12時までに予約)	役場第2会議室	役場総務課法制係 ☎75-8806
消費生活相談	**事業者との契約トラブル相談** (消費生活コンサルタント・消費生活専門相談員)	平日 8時30分～16時	郡消費生活センター (文化会館内)	郡消費生活センター ☎75-1166
人権相談	**常設人権相談** (人権擁護委員)	毎週木曜日　9時～16時 (祝日は除く)	前橋地方法務局 中之条支局	前橋地方法務局中之条支局 ☎75-3037
年金相談 (社会保険労務士、年金事務所職員)		3月8日(水) 9時30分～16時(当日受付順)	役場第3会議室	役場住民福祉課保険年金係 ☎75-8819
心配ごと相談 (民生児童委員等)		3月15日(水) 13時～15時	役場第2会議室	町社会福祉協議会 ☎75-8839
介護相談 (地域包括支援センター職員)		3月10日(金) 9時30分～11時、14時～16時	役場住民福祉課	町地域包括支援センター ☎75-8835
		3月10日(金) 14時～16時	六合温泉医療センター	地域包括支援センター六合 ☎95-5711
認知症の人と歩む会 (認知症の家族を介護する人同士の情報交換会)		3月15日(水)・16日(木) ※予約制	中之条町保健センター	町地域包括支援センター ☎75-8835
健康相談	**健康相談** (保健師、栄養士)	毎週木曜日 9時～11時	中之条町保健センター	中之条町保健センター (保健環境課健康係) ☎75-8833
	母と子の健康相談 (保健師、栄養士)	毎週木曜日 13時～16時		
	のびっこ相談 (ことばの相談)	3月15日(水) 13時20分～		
	こころの健康相談 (精神科医師)	3月9日(木) 14時～(予約制)	吾妻保健福祉事務所	吾妻保健福祉事務所 ☎75-3303

※健康診査と予防接種の日程は、20ページ3月の行事をご覧ください。

発酵食のレシピ59

いちごミルク甘酒

作り方

①もち米をすすぐ程度に軽く洗ってから炊飯器に入れ、水3カップを加えて「おかゆ」モードで炊く。
②①が炊き上がったら残りの水1カップを加えて混ぜ、温度が65度まで下がるのを待つ。
③65度を下回ったら米麹を加えて全体をよく混ぜ、炊飯器に濡れ布巾をかぶせて8時間保温する(55度～60度を保つようにする)。
④③の甘酒ができあがったら、そこから100ccを取り、牛乳、ヘタを取ったいちごとミキサーにかけてできあがり。余った甘酒は冷蔵庫で保存する。

材料 甘酒(米麹200g / もち米200g / 水4カップ) / 牛乳200cc / いちご100g

花と湯の町を旅しよう
trip nakanojo

販売　観光協会（ふるさと交流センターつむじ内）
☎75・8814
価格　税込4,145円

No.36　中之条町のギフトカタログ

お中元やお歳暮に。結婚や出産、人生の節目の内祝いに…。大切な人へのプレゼントやお返しに、何をあげればいいのか分からない！そんな時に大好きな中之条町の特産品を扱ったギフトカタログがあればいいなぁと思ったことはありませんか？この度、生産者の皆さんのご協力を得て町の特産品だけを扱ったギフトカタログができました！町外の大切な人に贈るのはもちろん、町民も新たな発見ができる中身です。生産者の思いや産みの苦しみ、楽しみが聞こえてきそうな、そんなギフトカタログになっています。ぜひご利用ください。
※のしやメッセージカードを付けることもできます。見本もありますのでお気軽にご相談ください。

※観光協会では5月の嵩山まつりで使う鯉のぼりを募集しています。
使わなくなった鯉のぼりがありましたら、観光協会にご提供ください！

旅なかのじょう

見学・体験ツアーの参加者を募集中！
http://tabinakanojo.com/
問い合わせ　観光協会　☎75・8814　旅なかのじょう　検索

編集後記

町の40周年を記念して作成された中之条かるた。大会は今年で19回を数えました。寒さに凍える観覧者をよそにTシャツ短パンで挑む姿、札に手を伸ばした勢いで倒れ込む姿、自分の前に並ぶ札を対戦相手に取られると悔しげに、仲間に「ごめん」。そんな姿に嬉しさを覚えるのは、子どもが持っている競争心や団結心は、今も昔も変わらないんだなぁ～と感じたからでしょうか。（Y）

【広報原稿の締切日】　4月号は3月7日、5月号は4月6日です。

たくさんのご寄付ありがとうございました

花を愛でる

花桃とひなまつり

花の駅美野原では、3月8日（水）まで「ひなまつり展」を開催しています。町民の皆さんから寄付していただいたひな人形が、レストラン、通路、花みどり館に飾られています。一足早い花桃と合わせてご覧ください。

問い合わせ　花の駅美野原　☎75･7111

発行／中之条町役場　編集／企画政策課　〒377－0494 群馬県吾妻郡中之条町大字中之条町1091　☎0279－75－2111
E-Mail　info@town.nakanojo.gunma.jp　URL　http://www.town.nakanojo.gunma.jp/
印刷／荒瀬印刷株式会社